

Estadística Demogràfica
Estudis i projeccions

**Estimacions de
població 2004**
Dades postcensals



Generalitat de Catalunya
**Institut d'Estadística
de Catalunya**

© Generalitat de Catalunya
Institut d'Estadística de Catalunya
Via Laietana, 58
08003 Barcelona
<http://www.idescat.net>
1a. edició: Barcelona, febrer del 2006
Tiratge: 400 exemplars
ISBN: 84-393-7004-0
Dipòsit legal: B-12.165-2006



Presentació

Les *Estimacions postcensals de població 2004* tenen com a finalitat proporcionar una estimació estadística acurada dels efectius de població quan no es disposa de dades censals i continuar la sèrie temporal homogènia sobre l'evolució anual de la població de Catalunya i la seva distribució per sexe i edat. Aquestes estimacions s'han elaborat per al conjunt de Catalunya, les 41 comarques, els 7 àmbits del Pla territorial, els 24 municipis de més de 45.000 habitants i les 4 demarcacions provincials. La referència temporal de les estimacions intercensals de població correspon a l'1 de juliol i al 31 de desembre de cada any.

Les *Estimacions postcensals* es calculen anualment a partir del darrer cens disponible i del moviment demogràfic de l'any corresponent. Les estimacions postcensals es revisen, quan està disponible un nou recompte censal, per obtenir una nova sèrie d'estimacions intercensals, que recolzen sobre la informació de dos censos consecutius.

La informació que proporcionen les estimacions de població permet conèixer anualment els nivells del creixement demogràfic i l'evolució de la piràmide de població. També permet calcular, de manera fiable, els indicadors de tipus demogràfic, social i econòmic, en els quals els efectius de població són el denominador de referència i, en especial, quan cal desagregar aquests denominadors segons les característiques de sexe i edat.

Així, el coneixement de la població segons les característiques esmentades és una referència bàsica per al càlcul d'indicadors anuals, que són ràtios per habitant. En uns casos es refereixen al conjunt de la població: el producte interior brut (PIB) per càpita, la taxa de llits hospitalaris per mil habitants o el nombre de llibres en biblioteques per habitant. En altres casos són taxes específiques per a segments de població, com ara les taxes d'escolarització per edats o les taxes de morbiditat per edats. Tot això sense oblidar els indicadors demogràfics més clàssics com són les taxes de fecunditat, de mortalitat o de nupcialitat per edats i els indicadors demogràfics sintètics com l'esperança de vida o el nombre de fills per dona.

Les estimacions anuals de població per sexe i edat són, per tant, un producte que beneficia el conjunt del sistema estadístic de Catalunya, ja que d'aquesta manera es poden obtenir resultats estadístics d'elevada fiabilitat en relació amb la població. L'Institut d'Estadística de Catalunya, a través del seu web www.idescat.net, ofereix tota aquesta informació més desagregada conceptualment per a totes les persones i organismes que la necessitin.

Josep Maria Vegara i Carrió
Director

Índex

Presentació	3
Introducció	7
Notes metodològiques	9
Població postcensal 2004	13
Organització interna de la publicació	17

Indicadors de la població postcensal 2004

1. Moviment demogràfic. Valors absoluts. 2004.....	20
2. Moviment demogràfic. Taxes per 1.000 habitants. 2004.....	22
3. Components del creixement demogràfic. Valors absoluts. 2004	24
4. Components del creixement demogràfic. Taxes per 1.000 habitants. 2004	26
5. Població per grans grups d'edat. 2004	28
6. Indicadors d'estructura. 2004	30
7. Evolució de la taxa bruta de natalitat. 1986-2004.....	32
8. Evolució de la taxa bruta de mortalitat. 1986-2004	34
9. Evolució de la taxa bruta de creixement natural. 1986-2004	36
10. Evolució de la taxa bruta de creixement migratori. 1986-2004	38
11. Evolució de la taxa bruta de creixement total. 1986-2004	40
12. Evolució de la població total. 1986-2004	42
13. Evolució del percentatge de població de 0 a 15 anys. 1986-2004	44
14. Evolució del percentatge de població de 16 a 64 anys. 1986-2004	46
15. Evolució del percentatge de població de 65 anys i més. 1986-2004	48
16. Índex de sobreenvelliment. 1986-2004	50
17. Índex de dependència senil. 1986-2004	52
18. Índex de recanvi de la població en edats actives. 1986-2004	54
19. Relació de població infantil per dones en edat fèrtil. 1986-2004	56
20. Relació de masculinitat. 1986-2004	58
21. Percentatge de població sobre el total de Catalunya. 1986-2004.....	60

Taules

1. Estimacions de població postcensals. 2004. Catalunya	65
2. Estimacions de població postcensals. 2004. Comarques	66
3. Estimacions de població postcensals. 2004. Àmbits del Pla territorial.....	107
4. Estimacions de població postcensals. 2004. Províncies	114
5. Estimacions de població postcensals. 2004. Municipis	118

Introducció

Les variables demogràfiques incloses en les estimacions de població són l'edat (o generació) i el sexe, que són les variables més rellevants i les més demanades pels usuaris. En aquesta publicació s'ofereix una agrupació quinquennal de les dades per edats, excepte per al primer grup d'edats, en el qual se separa el grup de 0 anys i el d'1 a 4, i per al grup d'edat més avançada, grup obert de 95 anys i més.

L'àmbit geogràfic de les estimacions és el conjunt de Catalunya. S'ofereixen igualment dades desagregades per a les 41 comarques, els 7 àmbits del Pla territorial, els 24 municipis de més de 45.000 habitants i les 4 províncies. La informació es presenta segons la divisió comarcal vigent, corresponent a l'any 1990. Cal assenyalar que no es poden proporcionar estimacions inframunicipals perquè la informació de base per elaborar les estimacions no té detall inframunicipal.

La segona meitat dels anys vuitanta és el període en el qual s'inicia a Catalunya la producció pròpia d'estadístiques de moviment natural. És per aquesta raó que aquest projecte d'estimacions proporciona informació a partir de l'any 1986. Les dates de referència de les poblacions són el 31 de desembre i l'1 de juliol de cada any a partir de 1986. La població a meitat de l'any (a 1 de juliol) és la població de referència més utilitzada per als càlculs de taxes i altres indicadors, mentre que la població a final de l'any (a 31 de desembre) és també una dada necessària per a càlculs, com ara el creixement anual d'una població.

La difusió de les estimacions de població es realitza per dos canals: el web de l'Idescat i les publicacions en paper. El web de l'Idescat (www.idescat.net) permet a l'usuari disposar de la sèrie històrica d'estimacions per sexe i edat simple, com també una més ràpida difusió de les noves dades. Per la seva banda, les publicacions en paper constitueixen una eina de consulta útil que complementa les xifres poblacionals amb un conjunt d'indicadors demogràfics.

Notes metodològiques

L'Institut d'Estadística de Catalunya produeix anualment l'estimació postcensal dels efectius de població, classificada per sexe i edat, resident als àmbits del Pla territorial, a les comarques, a les províncies i als municipis més grans de 45.000 habitants.

En aquestes notes es presenta, en primer lloc, la metodologia de les estimacions de població, postcensals i intercensals i, en segon lloc, els principals resultats obtinguts pel que fa a l'estructura i al creixement demogràfic de la població de Catalunya.

Mètode dels components

El mètode dels components s'ha utilitzat per estimar la població resident en dates no censals. Aquest mètode consisteix a agregar, a la darrera piràmide de població disponible per sexe i edat, els nascuts vius i les entrades per immigració i restar les defuncions i les sortides per emigració que es registren anualment. Es tracta doncs d'una estimació comptable que afegeix a la població inicial els dos components del creixement demogràfic, que són el moviment natural (naixements menys defuncions) i el saldo migratori, o diferència entre entrades per immigració i les sortides per emigració.

El càlcul de l'estimació postcensal de població a 31 de desembre es fa a partir de la darrera piràmide de població disponible, que pot ser de 2 tipus: si l'any és censal es tractarà de la piràmide en la data censal i si l'any és no censal es tractarà de la piràmide de l'estimació postcensal de l'any anterior. Així, en l'any censal, per estimar la població a 31 de desembre es parteix de la població en la data censal i se sumen i resten els esdeveniments ocorreguts entre aquesta data i el 31 de desembre. En canvi, en els anys no censals es parteix de la població postcensal de l'any anterior, i s'hi incorporen els esdeveniments de tot l'any. Així, d'acord amb l'anomenada equació compensadora, tenim:

$$PP_t = PC_t + N_t - D_t + I_t - E_t + CE_t \text{ per als anys censals}$$

$$PP_t = PP_{t-1} + N_t - D_t + I_t - E_t + CE_t \text{ per als anys no censals}$$

On

PC_t = població censal de l'any t

PP_t = població postcensal de l'any t (31 de desembre)

PP_{t-1} = població postcensal de l'any t-1 (31 de desembre)

N_t = naixements de l'any t

D_t = defuncions de l'any t

I_t = immigració de l'any t

E_t = emigració de l'any t

CE_t = correccions estadístiques de l'any t

Els termes N_t , D_t , I_t i E_t corresponen als esdeveniments demogràfics, registrats o estimats. El terme CE_t correspon a possibles correccions estadístiques i només s'inclouen els anys que siguin procedents. És un terme que està pensat per incorporar les altes i baixes per omissió que recullen els ajuntaments en el període posterior a la realització del cens de població i que s'incorporen com una correcció de la població de sortida de l'estimació.

Per tal de produir les estimacions per edat i sexe, el mètode dels components s'aplica a la població de partida classificada per generació i sexe. Les generacions nascudes amb posterioritat a la data censal s'estimen únicament a partir de la informació del moviment natural i migratori.

Estimacions postcensals i estimacions intercensals

La necessitat de disposar d'una estimació acurada dels efectius anuals de població és l'origen de la producció de les estimacions de població. La sèrie d'estimacions s'inicia amb el càlcul de la població a 31 de desembre d'un any censal i es prolonga fins a la realització d'un nou cens de població, la qual cosa genera una sèrie de piràmides poblacionals basades en el darrer cens disponible, d'on pren el nom d'estimacions postcensals. La sèrie es completa amb el càlcul de poblacions a 1 de juliol de cada any, que s'obtenen com a semisuma de les poblacions estimades el 31 de desembre de l'any anterior i el 31 de desembre de l'any en qüestió.

Les estimacions postcensals de població són una aproximació a la xifra de població mentre no es disposa d'una nova dada censal, però a mesura que la seva data de referència s'allunya del darrer cens, acumula discrepàncies amb la realitat, fruit de la inexactitud del registre del moviment natural i migratori. La realització d'un nou recompte censal de població posa de manifest aquesta discrepància i permet la revisió de les xifres anuals de població entre els 2 censos, d'on es generen les estimacions intercensals. La producció d'estimacions intercensals consisteix, doncs, a corregir retrospectivament les estimacions postcensals amb l'ajuda de les dades del nou cens. Així, doncs, les estimacions intercensals recolzen sobre la informació que proporcionen dos censos consecutius, mentre que les estimacions postcensals es produeixen a partir del recompte censal més recent. Del punt de vista de l'actualitat de les dades, les estimacions postcensals estan més al dia que les intercensals, però són menys precises. S'han de considerar com a resultats provisionals, mentre que les estimacions intercensals constitueixen els resultats definitius.

L'aplicació successiva de l'equació compensadora els anys posteriors a la data censal produeix una estimació de població postcensal que ha de ser molt semblant a la corresponent al següent recompte censal. La diferència entre població estimada en la data censal i població efectivament censada s'anomena error de tancament, amb:

$$ET_t = PP_t - PC'_t$$

On,

ET_t = Error de tancament a la data t del Cens de població

PP_t = Població postcensal a la data t del Cens de població

PC'_t = Població censal (corregida per inexhaustivitat neta)

Un error de tancament positiu equival a una sobreestimació de la població. El terme PC'_t comprèn la població censal, corregida amb les possibles altes i baixes per omissió detectades durant l'any censal.

Per tal d'obtenir les estimacions intercensals es distribueix temporalment l'error de tancament en el període postcensal. L'error de tancament es calcula per sexe i generació en cadascuna de les àrees d'estimació, i el total s'obté, tant per generació com per àmbit geogràfic, per agregació. Així pel període 1996-2001 tenim:

$$PI_{(2001-j)} = PP_{(2001-j)} - c_{(2001-j)} ET_{2001}$$

On,

$j = 1, 2, 3, 4$ i 5

$PI_{(2001-j)}$ = població intercensal l'any 1996, 1997, ..., 2000 i 2001

$PP_{(2001-j)}$ = població postcensal l'any 1996, 1997, ..., 2000 i 2001

$c_{(2001-j)}$ = proporció de l'error de tancament que correspon a l'any 1996, 1997, ..., 2001

ET_{2001} = Error de tancament l'any 2001 (a data censal 1 de novembre)

El supòsit, habitual en la metodologia de les estimacions de població, que l'error de tancament es distribueix en el període intercensal proporcionalment al temps transcorregut entre la data censal d'origen i la data de cada estimació, s'havia aplicat per obtenir les estimacions intercensals de l'Idescat els períodes 1986-1991 i 1991-1996. En el període 1996-2001 s'ha suposat que la pauta temporal de l'error de tancament no és lineal, sinó que el gruix de l'error de tancament es concentra en els anys finals del període, d'acord amb la tendència de la immigració exterior.

La distribució de l'error de tancament per cohorts mereix un tractament específic en els grups d'edat inicials (són generacions que no han estat presents en la totalitat del període postcensal) i en el darrer grup, el grup d'edats obert, la composició per generacions del qual varia cada any.

La introducció de correccions a la piràmide censal del 2001 abans de calcular l'error de tancament ha suposat un canvi de mètode respecte a les estimacions intercensals anteriors. Efectivament, l'any 1991 i el 1996 es van afegir omissions però amb efectes referits al 31 de desembre, de manera que les correccions introduïdes no tenien efecte sobre les poblacions intercensals del període anterior, la qual cosa produïa un trencament de les sèries en les comarques on les correccions censals són significatives. En canvi, el 2001 s'han inclòs les correccions estadístiques al cens en la data censal, i s'han computat en el càlcul de l'error de tancament 1996-2001. Amb la inclusió de les correccions censals en l'error de tancament es millora significativament l'enllaç de les sèries intercensals.

El canvi de mètode ha obligat a recalcular la sèrie de població intercensal de l'Idescat per tal d'homogeneïtzar l'enllaç de les sèries des de 1986, mitjançant la introducció de les correccions estadístiques (altes i baixes per omissió) del Cens de població de 1991 i de l'Estadística de població de 1996 a 1 de març i a 1 de maig respectivament.

Àmbits territorials i dates de referència de les estimacions de població

Pel que fa a la territorialització de les estimacions de població, s'utilitza un mètode ascendent, és a dir, es produeixen en primer lloc les estimacions de la piràmide de població per als 24 municipis de més de 45.000 habitants, les comarques i les restes comarcals i, després, s'obtenen per agregació les estimacions de la població resident a les comarques que inclouen els municipis de més de 45.000 habitants, els àmbits del Pla territorial i el total de Catalunya. L'obtenció d'estimacions provincials a partir de comarques amb municipis que pertanyen a províncies diferents (bàsicament la Cerdanya, però també Osona) s'ha fet sota el supòsit que resta estable el repartiment de la població comarcal que pertany a una i altra província, d'acord amb les dades del darrer Cens de població. Actualment el projecte d'estimacions de població ha ampliat l'àbast territorial per oferir estimacions intercensals i postcensals per als 46 sectors sanitaris i les 8 regions sanitàries.

La data de referència de les estimacions de població postcensals i intercensals és el 31 de desembre de cada any. La població a la meitat de l'any, a 1 de juliol, s'obté com la semisuma de les estimacions a 31 de desembre de dos anys consecutius. Pel que fa a la periodicitat de les estimacions s'ofereixen estimacions postcensals anualment, mentre que la producció de noves poblacions intercensals depèn de la disponibilitat del Cens de població.

Qualitat de les estimacions de població

La qualitat de les estimacions de població postcensals depèn, d'una banda, de la qualitat de les fonts d'informació utilitzades i, de l'altra, de la fiabilitat dels mètodes utilitzats per redreçar les dades que es consideren incompletes. La magnitud de l'error de tancament pot considerar-se un indicador del nivell de qualitat de les estimacions.

Pel que fa a les fonts d'informació es considera que el registre de naixements i defuncions (el Moviment natural de la població) és complet i de molt bona qualitat. Tanmateix les estimacions postcensals no inclouen els esdeveniments de moviment natural dels residents de Catalunya que han ocorregut a la resta d'Espanya o a l'estranger, perquè és una informació que s'obté amb força retard respecte a la data de referència de la publicació.

El component migratori és el que està més subjecte a error, en particular pel que fa als moviments migratoris amb l'estranger. L'augment de l'error de tancament l'any 2001, respecte als quinquennis anteriors, s'explica perquè la intensificació dels fluxos de migració exterior de les darreries del segle XX no ha estat prou recollit per l'Estadística de variacions residencials (EVR). Per aquesta raó, els anys 2001, 2002 i 2003 es va introduir en les estimacions postcensals una estimació indirecta del saldo extern que es calculava completant les dades EVR amb la informació que proporcionen altres fonts, com ara el cens de població i el padró continu. Es tractava d'un mètode d'estimació que actuava selectivament sobre les àrees amb clara inexhaustivitat de l'EVR exterior, respectant les àrees on l'EVR exterior tenia uns valors acceptables.

L'any 2004 l'EVR incorpora les entrades i sortides d'estrangers en les quals no constava el país de procedència i de destinació. Aquesta incorporació representa una millora substancial de la qualitat de la informació EVR sobre migració exterior, pel que fa al volum de fluxos migratoris que recull i la seva distribució territorial. És per aquest motiu que no s'ha jutjat necessari incorporar una estimació addicional de fluxos migratoris externs com s'havia fet en les anteriors estimacions postcensals de població dels anys 2001, 2002 i 2003. Per tant, el creixement migratori inclòs l'any 2004 es basa únicament en el moviment registrat per la font EVR.

Població postcensal 2004

La població de Catalunya, estimada a 31 de desembre del 2004, era de 6.801.112 habitants, dels quals 3.443.904 eren dones i 3.357.208 eren homes, amb una relació de masculinitat de 97 homes per cada 100 dones. La població en edat escolar, de 0 a 15 anys, amb 1.031.978 habitants representava el 15,2% de la població, mentre que la població en edat laboral, de 16 a 64 anys, amb uns efectius de 4.642.102 habitants, representava el 68,3% de la població de Catalunya. Pel que fa a la població de més edat, s'estima que el nombre d'habitants de 65 anys i més l'any 2004 era d'1.127.033, amb un pes relatiu del 16,6%. En comparació amb les dades de l'any 2003, l'estructura demogràfica presenta un rejuveniment, per l'augment de població jove i de població en edat laboral, mentre que el nombre de persones de 65 anys i més ha registrat una petita disminució.

D'altra banda, l'estructura demogràfica continua sent força envellida: la població a la cúspide de la piràmide, de 65 anys i més, és més nombrosa que la població a la base de la piràmide, de 0 a 15 anys, i les generacions que assoliran l'edat de jubilació en els propers anys són més nombroses que no pas les que entraran al mercat laboral, de manera que l'any 2004 es compten 105 habitants de 60 a 64 anys per cada 100 habitants de 15 a 19 anys, la qual cosa suposa que si no hi hagués un saldo migratori positiu, es registraria, en els propers anys un declivi de la xifra d'habitants en edat de treballar.

Pel que fa a la població en els extrems de la piràmide, s'estima que 123.967 habitants tenen una edat de 85 anys i més, la qual cosa representa una ràtio d'11 habitants de 85 i més anys per cada 100 habitants de 65 anys i més. A l'altre extrem de la piràmide es compten 360.510 infants de 0 a 4 anys, que suposa una ràtio de 21 infants de menys de 5 anys per cada 100 dones en edat fèrtil, de 15 a 49 anys.

L'any 2004 la població de Catalunya ha crescut en 149.555 habitants, una taxa de creixement del 22,2‰. Els fluxos migratoris han estat el component principal d'aquest creixement, amb un saldo migratori de 129.885 habitants, la qual cosa representa un creixement migratori de 19,3 habitants per cada 1.000 residents. La contribució del saldo natural va ser de 19.670 habitants, resultat de la diferència entre 76.766 naixements i 57.096 defuncions. La taxa de natalitat i la taxa de mortalitat se situen respectivament en l'11,4‰ i el 8,5‰, amb un saldo natural del 2,9‰.

Entre l'any 2003 i el 2004 s'ha registrat un augment significatiu del creixement demogràfic, que ha passat del 18,6‰ al 22,2‰. L'augment de naixements combinat amb la disminució de les defuncions ha suposat que el creixement natural hagi passat del 2,0‰ al 2,9‰, mentre que l'augment del saldo migratori amb l'estranger ha suposat que la migració neta total hagi crescut del 16,7‰ al 19,3‰.

Els fluxos migratoris són doncs el component més important del creixement demogràfic. Cal distingir entre els fluxos interns (els que tenen com a origen i destinació els municipis de Catalunya i de la resta d'Espanya) dels fluxos externs, que tenen com a origen i/o destinació un país estranger.

L'any 2004 els municipis de Catalunya van registrar 316.757 entrades per immigració interna, la gran majoria de les quals, 264.140, tenien com a origen un altre municipi de Catalunya, mentre que 52.617 altes eren procedents de la resta d'Espanya. Els fluxos de sortida per emigració interna varen tenir una magnitud semblant, 319.745 sortides, de les quals 55.205 es van adreçar a un municipi de la resta d'Espanya i 264.140 a altres municipis de Catalunya. El saldo registrat amb la resta d'Espanya va ser lleugerament negatiu, de -2.988 habitants, una taxa del -0,4‰, un nivell molt proper a zero.

L'any 2004 les entrades procedents de l'estranger varen ser de 154.131 persones, mentre que el flux de sortides externes va ser de 21.258 persones, fet que suposa un saldo migratori extern de 132.873 habitants. La taxa neta de migració amb l'estranger fou del 19,8‰.

Pel que fa a l'evolució de les migracions entre el 2003 i el 2004 destaca, en primer lloc, l'augment del fluxos externs, de manera que el saldo migratori amb l'estranger ha passat de 108.942 a 132.873 habitants. Els canvis de domicili amb destinació i procedència els municipis de Catalunya també han augmentat, de 251.813 a 264.140 i, pel que fa als fluxos migratoris amb origen i/o destinació als municipis de la resta d'Espanya, l'augment de les emigracions (de 48.895 a 55.205) ha estat més important que l'augment de les immigracions (de 49.912 a 52.617), la qual cosa ha suposat un canvi en el signe del saldo migratori amb la resta de l'Estat, que ha passat a ser negatiu, però que continua, tanmateix, sent molt proper a zero.

Àmbits del Pla territorial

L'Àmbit Metropolità és el més poblat, amb 4.650.904 habitants que representen el 68,4% de la població de Catalunya. L'Alt Pirineu i Aran és l'àmbit que té menys població, 67.825 habitants, l'1% de la població catalana. Pel que fa a la distribució de la població segons el sexe, és a l'Alt Pirineu i Aran on hi ha més predomini de població masculina, amb 106 homes per cada 100 dones, mentre que la població metropolitana és la que registra una relació de masculinitat més baixa, amb 96 homes per cada 100 dones.

Pel que fa a la distribució per edats, els àmbits amb major pes de població en edat escolar són el Camp de Tarragona i les Comarques Gironines amb el 16,2% i el 16,0% respectivament de població de 0 a 15 anys. Les Terres de l'Ebre i l'Alt Pirineu i Aran són els àmbits que registren les proporcions més elevades d'habitants, de 65 i més anys, el 20,6% i el 20,0% respectivament. L'Alt Pirineu i Aran, amb 14 habitants de 85 anys i més per cada 100 habitants de 65 anys i més, registra l'índex de sobreenvelliment més elevat. L'Àmbit Metropolità és el que té més proporció de població en edat laboral, entre 16 i 64 anys, un 68,8%.

En l'evolució de l'estructura demogràfica destaca la reducció del nombre d'habitants de 65 anys i més, tant el nombre absolut com del pes relatiu, en els àmbits que tenen els índexs més elevats d'envelliment demogràfic (Terres de l'Ebre, Alt Pirineu i Aran, Àmbit de Ponent i Comarques Centrals). En canvi, la població en edat escolar, de 0 a 15 anys, ha augmentat en tots els àmbits sense excepció.

Pel que fa al creixement de la població total, s'estima que l'any 2004 els àmbits de més creixement demogràfic, en termes relatius, han estat el Camp de Tarragona, amb una taxa de creixement del 45,7% i les Comarques Gironines, amb el 40,3%. El creixement més baix correspon a l'Àmbit Metropolità, amb una taxa del 15,9%.

L'any 2004 s'ha registrat un augment del saldo natural, en la totalitat dels àmbits perquè l'augment de la natalitat s'ha combinat amb una disminució de la mortalitat. En el cas de l'Àmbit de Ponent ha canviat el signe del moviment natural, que passa a tenir més naixements que defuncions, fet que no es produïa des de mitjan dels anys vuitanta. Actualment només dos àmbits, l'Alt Pirineu i Aran i les Terres de l'Ebre, tenen un creixement natural de signe negatiu. El Camp de Tarragona registra la taxa de creixement natural més alta dels 7 àmbits del Pla territorial.

El Camp de Tarragona també és l'àmbit de més creixement migratori en termes relatius, mentre que l'àmbit Metropolità és el que ha registrat una taxa de migració més baixa. Pel que fa a l'origen dels fluxos migratoris, destaca en primer lloc el predomini del saldo extern en la totalitat dels àmbits. L'Àmbit de Ponent i les Terres de l'Ebre són els que han registrat una taxa de migració externa més alta, mentre que la taxa més baixa de migració externa correspon a les Comarques Centrals. Pel que fa al saldo intern, l'Àmbit Metropolità registra més sortides internes que no pas entrades, amb un saldo de signe negatiu en direcció cap a la resta de Catalunya i cap a la resta d'Espanya. Els àmbits que tenen un saldo intern més alt són, per aquest ordre, el Camp de Tarragona, les Comarques Centrals i les Comarques Gironines.

Comarques

El Barcelonès és la comarca més poblada amb 2.162.789 habitants, el 31,8% de la població de Catalunya. La segona i la tercera comarca pel que fa al nombre d'habitants són Vallès Occidental (794.997 habitants) i Baix Llobregat (736.431 habitants), que representen l'11,7% i el 10,8% de la població respectivament. Les comarques menys poblades són l'Alta Ribagorça (3.835 habitants), el Pallars Sobirà (6.786 habitants), era Val d'Aran (8.722 habitants) i el Priorat (9.430 habitants). Pel que fa a la distribució de la població segons el sexe, Alta Ribagorça és la comarca amb un índex de masculinitat més alt (112 homes per cada 100 dones), mentre que el Barcelonès és la comarca amb més dones, amb una ràtio de 92 homes per cada 100 dones.

Les comarques amb major percentatge de població escolar, de 0 a 15 anys, són el Pla de l'Estany (17,4%), el Gironès (17,3%), el Vallès Oriental (17,2%) i el Vallès Occidental (17,1%). Destaquen pel seu percentatge elevat de població en edat laboral les comarques d'era Val d'Aran (72,4%), el Baix Llobregat (70,7%), la Cerdanya (70%), el Vallès Oriental (69,8%) i el Tarragonès (69,7%), mentre que les comarques de Terra Alta, Priorat, Garrigues i Pallars Jussà són les que tenen una proporció més baixa de població en edat laboral. Les comarques més envellides, amb les proporcions més altes de població de 65 anys i més són el Pallars Jussà (28,4%), la Terra Alta (27,0%), el Priorat (26,4%) i les Garrigues (25,8%). En totes aquestes comarques el percentatge de gent gran ha disminuït en relació amb l'any 2003.

L'any 2004 el creixement ha estat molt alt en gairebé tot el territori i, especialment, en les 26 comarques que han registrat taxes de creixement igual o superiors al 25%. Destaca pel seu creixement extrem la

comarca del Baix Penedès (81,4%). Les comarques de la Selva, l'Alta Ribagorça, la Cerdanya, l'Alt Empordà, el Tarragonès, el Garraf i l'Alt Penedès tenen també creixements molt elevats, de més del 40%. Els creixements més baixos, de signe positiu, corresponen al Ripollès, la Ribera d'Ebre, el Priorat i el Barcelonès. Només una comarca, el Pallars Jussà, ha registrat un creixement demogràfic de signe negatiu.

Les comarques que tenen les taxes més altes de migració procedent de l'estranger són, per aquest ordre, la Segarra, l'Alta Ribagorça, l'Alt Empordà, la Cerdanya, era Val d'Aran, el Pla d'Urgell i el Baix Ebre, amb taxes de migració neta de més del 30%. La migració externa és el principal flux de creixement a la majoria de comarques, excepte al Baix Penedès, l'Anoia, l'Alt Penedès i l'Alt Camp, que tenen més saldo intern. La comarca de més creixement per saldo intern, procedent principalment de la resta de Catalunya, però també de la resta d'Espanya, és el Baix Penedès amb una taxa de migració interna del 56,2%. Les comarques de la Selva, l'Anoia, l'Alt Penedès, el Garraf, l'Alta Ribagorça i el Solsonès tenen també taxes de creixement migratori intern molt altes, de més del 15%. L'any 2004 només 5 comarques registren un saldo intern de signe negatiu, i el Barcelonès és la comarca amb un saldo intern de signe negatiu més important.

La majoria de poblacions comarcals, vint-i-sis, han registrat un creixement natural de signe positiu, entre les quals les comarques del Gironès, el Vallès Occidental, el Vallès Oriental i el Baix Llobregat són les que tenen una taxa de creixement natural més alta, de més del 6%. A l'altre extrem, quinze comarques han registrat més defuncions que no pas naixements, i són el Priorat, la Ribera d'Ebre, les Garrigues i la Terra Alta les comarques on l'excés de defuncions ha estat més important en termes relatius. Destaca el canvi de signe del creixement natural a les comarques de l'Alt Camp, el Barcelonès, el Pallars Sobirà, el Pla d'Urgell i la Segarra, que havien registrat un creixement natural sistemàticament negatiu i que el 2004 passen a tenir més naixements que no pas defuncions.

Municipis de 45.000 habitants i més

En el conjunt dels 24 municipis de 45.000 habitants i més hi resideix una població de 3.853.853 habitants, el 56% de la població de Catalunya. La gran majoria d'aquests municipis es localitzen a l'Àmbit Metropolità. La capital, Barcelona, aplega 1.557.053 habitants, el 22,9% de la població resident a Catalunya. El segon i tercer municipis més poblats són l'Hospitalet de Llobregat (250.643 habitants) i Badalona (209.102 habitant). Segueixen Sabadell (194.120 habitants) i Terrassa (187.999 habitants).

Les dones són majoritàries a gairebé totes les ciutats grans, especialment a Barcelona, que té una ràtio de 90 homes per cada 100 dones, i a Girona, amb una ràtio de 93. La majoria de municipis grans tenen una distribució per edats més jove que la mitjana de la població catalana, excepte els municipis de Barcelona, Manresa, l'Hospitalet de Llobregat i Cornellà de Llobregat, que registren un major pes relatiu de població de 65 anys i més. Els municipis de Girona i Sant Cugat del Vallès registren els índexs més elevats de sobreenvelliment, amb 13 habitants de 85 anys i més per cada 100 habitants de 65 anys i més. Els municipis amb una major proporció de població jove, de 0 a 15 anys, són Sant Cugat del Vallès, Castelldefels i Mollet del Vallès, que són també els que tenen més població de 0 a 4 anys amb relació a la població de dones en edat fèrtil, de 15 a 49 anys. Les proporcions més altes de població en edat laboral, de 16 a 64 anys, corresponen als municipis de Cerdanyola del Vallès, Viladecans i Castelldefels. Pel que fa a la relació entre la població de 60 a 64 anys (que surt de les edats laborals) i la població de 15 a 19 anys (que entra al mercat de treball), l'efectiu de població de 60 a 64 anys és més nombrós que l'efectiu de població de 15 a 19 anys als municipis de Barcelona, Santa Coloma de Gramenet, l'Hospitalet de Llobregat, Cornellà de Llobregat, Esplugues de Llobregat i Manresa.

L'any 2004 el creixement demogràfic del municipis grans ha estat molt divers. Tretze municipis han registrat un creixement més baix que la mitjana de Catalunya, mentre que onze municipis han tingut un creixement demogràfic més alt. Castelldefels, Tarragona, Lleida, Girona i Vilanova i la Geltrú són els municipis de més creixement, amb taxes de més del 30%. L'any 2004 les taxes de creixement més baixes s'han registrat als municipis del Prat de Llobregat, Barcelona, Sant Boi de Llobregat i Cornellà de Llobregat.

Els municipis de més creixement natural han estat Sant Cugat del Vallès, Viladecans, Mollet del Vallès, Castelldefels, Girona, Rubí i Terrassa. Només Barcelona ha tingut més defuncions que naixements, mentre que el creixement natural ha estat de signe positiu però més baix que la mitjana de Catalunya als municipis de Manresa, l'Hospitalet de Llobregat i Esplugues de Llobregat.

Setze municipis han registrat un saldo migratori intern de signe negatiu, entre els quals Santa Coloma de Gramenet, Barcelona i l'Hospitalet de Llobregat són els que presenten un flux net de sortides internes més

gran en termes relatius. El flux de migració interna ha estat de signe positiu en vuit municipis, amb Vilanova i la Geltrú, Manresa, Terrassa i Castelldefels com els municipis que han registrat més creixement per saldo intern.

La migració procedent de l'estranger ha estat el principal component del creixement demogràfic de les ciutats grans l'any 2004. Castelldefels, Lleida, Reus i Tarragona són els municipis que han tingut un creixement migratori de l'estranger més alt amb relació a la seva població.

Organització interna de la publicació

Àmbits geogràfics de les estimacions de població:

1. Catalunya

2. Comarques

01. Alt Camp
02. Alt Empordà
03. Alt Penedès
04. Alt Urgell
05. Alta Ribagorça
06. Anoia
07. Bages
08. Baix Camp
09. Baix Ebre
10. Baix Empordà
11. Baix Llobregat
12. Baix Penedès
13. Barcelonès
14. Berguedà
15. Cerdanya
16. Conca de Barberà
17. Garraf
18. Garrigues
19. Garrotxa
20. Gironès
21. Maresme
22. Montsià
23. Noguera
24. Osona
25. Pallars Jussà
26. Pallars Sobirà
27. Pla d'Urgell
28. Pla de l'Estany
29. Priorat
30. Ribera d'Ebre
31. Ripollès
32. Segarra
33. Segrià
34. Selva
35. Solsonès
36. Tarragonès
37. Terra Alta
38. Urgell
39. Val d'Aran
40. Vallès Occidental
41. Vallès Oriental

3. Àmbits del Pla territorial

01. Àmbit Metropolità
02. Comarques Gironines
03. Camp de Tarragona
04. Terres de l'Ebre
05. Àmbit de Ponent
06. Comarques Centrals
07. Alt Pirineu i Aran

4. Províncies

01. Barcelona
02. Girona
03. Lleida
04. Tarragona

5. Municipis de 45.000 habitants i més

01. Badalona
02. Barcelona
03. Castelldefels
04. Cerdanyola del Vallès
05. Cornellà de Llobregat
06. Esplugues de Llobregat
07. Girona
08. Granollers
09. Hospitalet de Llobregat, l'
10. Lleida
11. Manresa
12. Mataró
13. Mollet del Vallès
14. Prat de Llobregat, el
15. Reus
16. Rubí
17. Sabadell
18. Sant Boi de Llobregat
19. Sant Cugat del Vallès
20. Santa Coloma de Gramenet
21. Tarragona
22. Terrassa
23. Viladecans
24. Vilanova i la Geltrú

Indicadors de la població postcensal 2004

1. Moviment demogràfic. Valors absoluts. 2004 (1/2)

	Creixement total	Natalitat	Mortalitat	Immigració interna	Emigració interna	Immigració externa	Emigració externa
Comarca							
Alt Camp	1.104	373	363	2.075	1.519	586	48
Alt Empordà	5.207	1.283	1.006	6.351	5.271	4.008	158
Alt Penedès	3.700	1.185	752	6.130	4.345	1.591	109
Alt Urgell	463	148	237	1.016	903	532	93
Alta Ribagorça	187	28	29	242	185	134	3
Anoia	3.501	1.276	852	6.773	4.734	1.208	170
Bages	3.833	1.793	1.629	7.502	5.816	2.134	151
Baix Camp	5.924	1.974	1.413	8.276	6.831	4.068	150
Baix Ebre	2.786	696	784	2.860	2.286	2.341	41
Baix Empordà	4.070	1.275	964	6.284	5.526	3.241	240
Baix Llobregat	13.551	9.428	4.929	38.305	38.750	10.345	848
Baix Penedès	6.025	882	536	9.200	5.039	1.560	42
Barcelonès	11.158	21.019	20.106	67.215	105.582	63.634	15.022
Berguedà	516	332	526	1.594	1.314	455	25
Cerdanya	749	175	142	1.049	864	570	39
Conca de Barberà	413	177	257	934	719	284	6
Garraf	5.195	1.504	913	8.583	6.668	2.862	173
Garrigues	232	128	282	639	674	429	8
Garrotxa	1.097	507	538	1.995	1.636	800	31
Gironès	6.100	2.169	1.188	9.479	8.108	4.170	422
Maresme	10.698	4.672	2.917	22.532	19.481	6.492	600
Montsià	1.975	558	605	2.430	1.951	1.798	255
Noguera	974	345	411	1.533	1.506	1.045	32
Osona	3.543	1.654	1.308	6.494	5.378	2.160	79
Pallars Jussà	-125	98	169	361	513	102	4
Pallars Sobirà	198	60	54	465	413	142	2
Pla d'Urgell	1.207	333	302	1.539	1.419	1.099	43
Pla de l'Estany	678	321	275	1.183	1.006	475	20
Priorat	65	52	135	337	331	148	6
Ribera d'Ebre	203	144	270	623	810	536	20
Ripollès	171	206	300	893	898	281	11
Segarra	784	214	201	898	1.105	1.064	86
Segrià	5.984	2.002	1.680	7.894	7.414	5.303	121
Selva	7.334	1.538	1.004	9.246	6.372	4.181	255
Solsonès	437	138	133	592	410	258	8
Tarragonès	9.225	2.543	1.454	11.380	8.706	5.632	170
Terra Alta	178	82	171	241	266	307	15
Urgell	788	360	380	1.541	1.527	839	45
Val d'Aran	296	79	48	577	598	302	16
Vallès Occidental	19.270	10.437	5.445	37.229	33.301	11.539	1.189
Vallès Oriental	9.861	4.578	2.388	22.267	19.570	5.476	502
Catalunya	149.555	76.766	57.096	316.757	319.745	154.131	21.258
Àmbit del Pla territorial							
Àmbit Metropolità	73.433	52.823	37.450	202.261	227.697	101.939	18.443
Comarques Gironines	24.657	7.299	5.275	35.431	28.817	17.156	1.137
Camp de Tarragona	22.756	6.001	4.158	32.202	23.145	12.278	422
Terres de l'Ebre	5.142	1.480	1.830	6.154	5.313	4.982	331
Àmbit de Ponent	9.969	3.382	3.256	14.044	13.645	9.779	335
Comarques Centrals	11.830	5.193	4.448	22.955	17.652	6.215	433
Alt Pirineu i Aran	1.768	588	679	3.710	3.476	1.782	157

1. Moviment demogràfic. Valors absoluts. 2004 (2/2)

	Creixement total	Natalitat	Mortalitat	Immigració interna	Emigració interna	Immigració externa	Emigració externa
Província							
Barcelona	84.910	57.880	41.758	224.727	244.954	107.884	18.869
Girona	25.237	7.440	5.386	36.181	29.501	17.676	1.173
Lleida	11.510	3.965	3.964	17.493	16.832	11.311	463
Tarragona	27.898	7.481	5.988	38.356	28.458	17.260	753
Municipi							
Badalona	2.858	2.432	1.520	9.328	11.812	5.039	609
Barcelona	5.202	14.596	15.575	38.487	67.296	48.864	13.874
Castelldefels	2.496	746	340	3.718	3.424	2.035	239
Cerdanyola del Vallès	711	620	308	2.219	2.764	1.011	67
Cornellà de Llobregat	349	882	628	3.445	4.679	1.369	40
Esplugues de Llobregat	241	404	324	2.425	2.913	705	56
Girona	2.776	1.209	621	4.532	4.285	2.270	329
Granollers	1.137	668	373	2.911	3.440	1.408	37
Hospitalet de Llobregat, l'	1.934	2.315	1.889	12.143	16.753	6.447	329
Lleida	4.108	1.510	1.067	4.719	4.970	4.016	100
Manresa	1.746	744	668	2.846	2.294	1.211	93
Mataró	2.571	1.461	810	3.873	4.243	2.455	165
Mollet del Vallès	495	741	326	2.232	3.011	978	119
Prat de Llobregat, el	72	695	413	1.717	2.517	678	88
Reus	2.717	1.252	821	3.543	3.648	2.437	46
Rubí	1.597	853	430	3.205	2.939	940	32
Sabadell	3.314	2.266	1.575	6.688	6.985	3.308	388
Sant Boi de Llobregat	280	933	608	2.850	3.710	871	56
Sant Cugat del Vallès	1.686	976	332	2.872	2.833	1.123	120
Santa Coloma de Gramenet	983	1.319	870	5.576	7.821	2.979	200
Tarragona	4.185	1.651	942	4.345	3.887	3.085	67
Terrassa	4.924	2.650	1.475	7.398	6.140	2.819	328
Viladecans	926	842	327	2.957	3.035	495	6
Vilanova i la Geltrú	1.755	706	494	3.002	2.576	1.175	58

2. Moviment demogràfic. Taxes per 1.000 habitants. 2004 (1/2)

	Creixement total	Natalitat	Mortalitat	Immigració interna	Emigració interna	Immigració externa	Emigració externa
Comarca							
Alt Camp	28,8	9,7	9,5	54,1	39,6	15,3	1,3
Alt Empordà	47,2	11,6	9,1	57,5	47,7	36,3	1,4
Alt Penedès	41,1	13,2	8,4	68,1	48,3	17,7	1,2
Alt Urgell	23,4	7,5	12,0	51,4	45,6	26,9	4,7
Alta Ribagorça	49,9	7,5	7,7	64,6	49,3	35,7	0,8
Anoia	34,5	12,6	8,4	66,7	46,6	11,9	1,7
Bages	23,4	10,9	9,9	45,8	35,5	13,0	0,9
Baix Camp	37,6	12,5	9,0	52,6	43,4	25,8	1,0
Baix Ebre	39,3	9,8	11,1	40,4	32,3	33,0	0,6
Baix Empordà	36,1	11,3	8,6	55,8	49,0	28,8	2,1
Baix Llobregat	18,6	12,9	6,8	52,5	53,1	14,2	1,2
Baix Penedès	81,4	11,9	7,2	124,3	68,1	21,1	0,6
Barcelonès	5,2	9,7	9,3	31,2	48,9	29,5	7,0
Berguedà	13,2	8,5	13,5	40,8	33,6	11,6	0,6
Cerdanya	47,6	11,1	9,0	66,6	54,9	36,2	2,5
Conca de Barberà	21,2	9,1	13,2	48,0	36,9	14,6	0,3
Garraf	43,1	12,5	7,6	71,3	55,4	23,8	1,4
Garrigues	12,1	6,7	14,7	33,4	35,2	22,4	0,4
Garrotxa	21,9	10,1	10,7	39,8	32,6	16,0	0,6
Gironès	39,7	14,1	7,7	61,7	52,8	27,2	2,7
Maresme	27,8	12,2	7,6	58,6	50,7	16,9	1,6
Montsià	32,6	9,2	10,0	40,2	32,2	29,7	4,2
Noguera	27,1	9,6	11,4	42,6	41,9	29,1	0,9
Osona	25,6	12,0	9,5	47,0	38,9	15,6	0,6
Pallars Jussà	-10,1	7,9	13,6	29,1	41,4	8,2	0,3
Pallars Sobirà	29,6	9,0	8,1	69,5	61,8	21,2	0,3
Pla d'Urgell	38,1	10,5	9,5	48,5	44,7	34,7	1,4
Pla de l'Estany	25,4	12,0	10,3	44,3	37,6	17,8	0,7
Priorat	6,9	5,5	14,3	35,8	35,2	15,7	0,6
Ribera d'Ebre	9,3	6,6	12,4	28,6	37,2	24,6	0,9
Ripollès	6,6	7,9	11,6	34,4	34,6	10,8	0,4
Segarra	38,6	10,5	9,9	44,2	54,4	52,4	4,2
Segrià	34,1	11,4	9,6	44,9	42,2	30,2	0,7
Selva	55,7	11,7	7,6	70,2	48,4	31,8	1,9
Solsonès	35,2	11,1	10,7	47,7	33,1	20,8	0,6
Tarragonès	46,3	12,8	7,3	57,2	43,7	28,3	0,9
Terra Alta	14,2	6,5	13,6	19,2	21,2	24,4	1,2
Urgell	24,1	11,0	11,6	47,2	46,7	25,7	1,4
Val d'Aran	34,5	9,2	5,6	67,3	69,8	35,2	1,9
Vallès Occidental	24,5	13,3	6,9	47,4	42,4	14,7	1,5
Vallès Oriental	28,4	13,2	6,9	64,1	56,3	15,8	1,4
Catalunya	22,2	11,4	8,5	47,1	47,5	22,9	3,2
Àmbit del Pla territorial							
Àmbit Metropolità	15,9	11,4	8,1	43,8	49,3	22,1	4,0
Comarques Gironines	40,3	11,9	8,6	58,0	47,2	28,1	1,9
Camp de Tarragona	45,7	12,1	8,4	64,7	46,5	24,7	0,8
Terres de l'Ebre	31,0	8,9	11,0	37,1	32,1	30,1	2,0
Àmbit de Ponent	31,6	10,7	10,3	44,5	43,3	31,0	1,1
Comarques Centrals	26,0	11,4	9,8	50,4	38,8	13,7	1,0
Alt Pirineu i Aran	26,4	8,8	10,1	55,4	51,9	26,6	2,3

2. Moviment demogràfic. Taxes per 1.000 habitants. 2004 (2/2)

	Creixement total	Natalitat	Mortalitat	Immigració interna	Emigració interna	Immigració externa	Emigració externa
Província							
Barcelona	16,8	11,4	8,3	44,4	48,4	21,3	3,7
Girona	40,5	11,9	8,6	58,0	47,3	28,4	1,9
Lleida	30,1	10,4	10,4	45,7	44,0	29,6	1,2
Tarragona	42,0	11,3	9,0	57,8	42,9	26,0	1,1
Municipi							
Badalona	13,8	11,7	7,3	44,9	56,9	24,3	2,9
Barcelona	3,3	9,4	10,0	24,8	43,3	31,4	8,9
Castelldefels	48,4	14,5	6,6	72,2	66,5	39,5	4,6
Cerdanyola del Vallès	12,9	11,2	5,6	40,1	50,0	18,3	1,2
Cornellà de Llobregat	4,3	10,9	7,8	42,5	57,8	16,9	0,5
Esplugues de Llobregat	5,3	8,9	7,2	53,7	64,5	15,6	1,2
Girona	33,5	14,6	7,5	54,7	51,7	27,4	4,0
Granollers	20,2	11,9	6,6	51,8	61,2	25,0	0,7
Hospitalet de Llobregat, l'	7,7	9,3	7,6	48,6	67,1	25,8	1,3
Lleida	34,5	12,7	9,0	39,6	41,7	33,7	0,8
Manresa	25,8	11,0	9,9	42,1	33,9	17,9	1,4
Mataró	22,7	12,9	7,1	34,2	37,4	21,7	1,5
Mollet del Vallès	10,1	15,1	6,6	45,5	61,4	19,9	2,4
Prat de Llobregat, el	1,2	11,2	6,7	27,8	40,7	11,0	1,4
Reus	28,9	13,3	8,7	37,6	38,8	25,9	0,5
Rubí	24,3	13,0	6,6	48,8	44,8	14,3	0,5
Sabadell	17,2	11,8	8,2	34,7	36,3	17,2	2,0
Sant Boi de Llobregat	3,5	11,7	7,6	35,7	46,5	10,9	0,7
Sant Cugat del Vallès	25,2	14,6	5,0	42,9	42,3	16,8	1,8
Santa Coloma de Gramenet	8,7	11,7	7,7	49,3	69,2	26,4	1,8
Tarragona	35,0	13,8	7,9	36,4	32,5	25,8	0,6
Terrassa	26,5	14,3	7,9	39,9	33,1	15,2	1,8
Viladecans	15,6	14,2	5,5	49,9	51,3	8,4	0,1
Vilanova i la Geltrú	30,1	12,1	8,5	51,5	44,2	20,2	1,0

3. Components del creixement demogràfic. Valors absoluts. 2004 (1/2)

	Creixement total	Creixement natural	Creixement migratori		
			Total	interior	exterior
Comarca					
Alt Camp	1.104	10	1.094	556	538
Alt Empordà	5.207	277	4.930	1.080	3.850
Alt Penedès	3.700	433	3.267	1.785	1.482
Alt Urgell	463	-89	552	113	439
Alta Ribagorça	187	-1	188	57	131
Anoia	3.501	424	3.077	2.039	1.038
Bages	3.833	164	3.669	1.686	1.983
Baix Camp	5.924	561	5.363	1.445	3.918
Baix Ebre	2.786	-88	2.874	574	2.300
Baix Empordà	4.070	311	3.759	758	3.001
Baix Llobregat	13.551	4.499	9.052	-445	9.497
Baix Penedès	6.025	346	5.679	4.161	1.518
Barcelonès	11.158	913	10.245	-38.367	48.612
Berguedà	516	-194	710	280	430
Cerdanya	749	33	716	185	531
Conca de Barberà	413	-80	493	215	278
Garraf	5.195	591	4.604	1.915	2.689
Garrigues	232	-154	386	-35	421
Garrotxa	1.097	-31	1.128	359	769
Gironès	6.100	981	5.119	1.371	3.748
Maresme	10.698	1.755	8.943	3.051	5.892
Montsià	1.975	-47	2.022	479	1.543
Noguera	974	-66	1.040	27	1.013
Osona	3.543	346	3.197	1.116	2.081
Pallars Jussà	-125	-71	-54	-152	98
Pallars Sobirà	198	6	192	52	140
Pla d'Urgell	1.207	31	1.176	120	1.056
Pla de l'Estany	678	46	632	177	455
Priorat	65	-83	148	6	142
Ribera d'Ebre	203	-126	329	-187	516
Ripollès	171	-94	265	-5	270
Segarra	784	13	771	-207	978
Segrià	5.984	322	5.662	480	5.182
Selva	7.334	534	6.800	2.874	3.926
Solsonès	437	5	432	182	250
Tarragonès	9.225	1.089	8.136	2.674	5.462
Terra Alta	178	-89	267	-25	292
Urgell	788	-20	808	14	794
Val d'Aran	296	31	265	-21	286
Vallès Occidental	19.270	4.992	14.278	3.928	10.350
Vallès Oriental	9.861	2.190	7.671	2.697	4.974
Catalunya	149.555	19.670	129.885	-2.988	132.873
Àmbit del Pla territorial					
Àmbit Metropolità	73.433	15.373	58.060	-25.436	83.496
Comarques Gironines	24.657	2.024	22.633	6.614	16.019
Camp de Tarragona	22.756	1.843	20.913	9.057	11.856
Terres de l'Ebre	5.142	-350	5.492	841	4.651
Àmbit de Ponent	9.969	126	9.843	399	9.444
Comarques Centrals	11.830	745	11.085	5.303	5.782
Alt Pirineu i Aran	1.768	-91	1.859	234	1.625

3. Components del creixement demogràfic. Valors absoluts. 2004 (2/2)

	Creixement total	Creixement natural	Creixement migratori		
			Total	interior	exterior
Província					
Barcelona	84.910	16.122	68.788	-20.227	89.015
Girona	25.237	2.054	23.183	6.680	16.503
Lleida	11.510	1	11.509	661	10.848
Tarragona	27.898	1.493	26.405	9.898	16.507
Municipi					
Badalona	2.858	912	1.946	-2.484	4.430
Barcelona	5.202	-979	6.181	-28.809	34.990
Castelldefels	2.496	406	2.090	294	1.796
Cerdanyola del Vallès	711	312	399	-545	944
Cornellà de Llobregat	349	254	95	-1.234	1.329
Esplugues de Llobregat	241	80	161	-488	649
Girona	2.776	588	2.188	247	1.941
Granollers	1.137	295	842	-529	1.371
Hospitalet de Llobregat, l'	1.934	426	1.508	-4.610	6.118
Lleida	4.108	443	3.665	-251	3.916
Manresa	1.746	76	1.670	552	1.118
Mataró	2.571	651	1.920	-370	2.290
Mollet del Vallès	495	415	80	-779	859
Prat de Llobregat, el	72	282	-210	-800	590
Reus	2.717	431	2.286	-105	2.391
Rubí	1.597	423	1.174	266	908
Sabadell	3.314	691	2.623	-297	2.920
Sant Boi de Llobregat	280	325	-45	-860	815
Sant Cugat del Vallès	1.686	644	1.042	39	1.003
Santa Coloma de Gramenet	983	449	534	-2.245	2.779
Tarragona	4.185	709	3.476	458	3.018
Terrassa	4.924	1.175	3.749	1.258	2.491
Viladecans	926	515	411	-78	489
Vilanova i la Geltrú	1.755	212	1.543	426	1.117

4. Components del creixement demogràfic. Taxes per 1.000 habitants. 2004 (1/2)

	Creixement total	Creixement natural	Creixement migratori		
			Total	interior	exterior
Comarca					
Alt Camp	28,8	0,3	28,5	14,5	14,0
Alt Empordà	47,2	2,5	44,6	9,8	34,9
Alt Penedès	41,1	4,8	36,3	19,8	16,5
Alt Urgell	23,4	-4,5	27,9	5,7	22,2
Alta Ribagorça	49,9	-0,3	50,1	15,2	34,9
Anoia	34,5	4,2	30,3	20,1	10,2
Bages	23,4	1,0	22,4	10,3	12,1
Baix Camp	37,6	3,6	34,1	9,2	24,9
Baix Ebre	39,3	-1,2	40,6	8,1	32,5
Baix Empordà	36,1	2,8	33,4	6,7	26,6
Baix Llobregat	18,6	6,2	12,4	-0,6	13,0
Baix Penedès	81,4	4,7	76,7	56,2	20,5
Barcelonès	5,2	0,4	4,7	-17,8	22,5
Berguedà	13,2	-5,0	18,2	7,2	11,0
Cerdanya	47,6	2,1	45,5	11,7	33,7
Conca de Barberà	21,2	-4,1	25,3	11,0	14,3
Garraf	43,1	4,9	38,2	15,9	22,3
Garrigues	12,1	-8,0	20,2	-1,8	22,0
Garrotxa	21,9	-0,6	22,5	7,2	15,3
Gironès	39,7	6,4	33,3	8,9	24,4
Maresme	27,8	4,6	23,3	7,9	15,3
Montsià	32,6	-0,8	33,4	7,9	25,5
Noguera	27,1	-1,8	28,9	0,8	28,2
Osona	25,6	2,5	23,1	8,1	15,1
Pallars Jussà	-10,1	-5,7	-4,4	-12,3	7,9
Pallars Sobirà	29,6	0,9	28,7	7,8	20,9
Pla d'Urgell	38,1	1,0	37,1	3,8	33,3
Pla de l'Estany	25,4	1,7	23,6	6,6	17,0
Priorat	6,9	-8,8	15,7	0,6	15,1
Ribera d'Ebre	9,3	-5,8	15,1	-8,6	23,7
Ripollès	6,6	-3,6	10,2	-0,2	10,4
Segarra	38,6	0,6	38,0	-10,2	48,2
Segrià	34,1	1,8	32,2	2,7	29,5
Selva	55,7	4,1	51,6	21,8	29,8
Solsonès	35,2	0,4	34,8	14,7	20,2
Tarragonès	46,3	5,5	40,9	13,4	27,4
Terra Alta	14,2	-7,1	21,3	-2,0	23,3
Urgell	24,1	-0,6	24,7	0,4	24,3
Val d'Aran	34,5	3,6	30,9	-2,5	33,4
Vallès Occidental	24,5	6,4	18,2	5,0	13,2
Vallès Oriental	28,4	6,3	22,1	7,8	14,3
Catalunya	22,2	2,9	19,3	-0,4	19,8
Àmbit del Pla territorial					
Àmbit Metropolità	15,9	3,3	12,6	-5,5	18,1
Comarques Gironines	40,3	3,3	37,0	10,8	26,2
Camp de Tarragona	45,7	3,7	42,0	18,2	23,8
Terres de l'Ebre	31,0	-2,1	33,2	5,1	28,1
Àmbit de Ponent	31,6	0,4	31,2	1,3	29,9
Comarques Centrals	26,0	1,6	24,4	11,7	12,7
Alt Pirineu i Aran	26,4	-1,4	27,8	3,5	24,3

4. Components del creixement demogràfic. Taxes per 1.000 habitants. 2004 (2/2)

	Creixement total	Creixement natural	Creixement migratori		
			Total	interior	exterior
Província					
Barcelona	16,8	3,2	13,6	-4,0	17,6
Girona	40,5	3,3	37,2	10,7	26,5
Lleida	30,1	0,0	30,1	1,7	28,4
Tarragona	42,0	2,3	39,8	14,9	24,9
Municipi					
Badalona	13,8	4,4	9,4	-12,0	21,3
Barcelona	3,3	-0,6	4,0	-18,5	22,5
Castelldefels	48,4	7,9	40,6	5,7	34,9
Cerdanyola del Vallès	12,9	5,6	7,2	-9,9	17,1
Cornellà de Llobregat	4,3	3,1	1,2	-15,2	16,4
Esplugues de Llobregat	5,3	1,8	3,6	-10,8	14,4
Girona	33,5	7,1	26,4	3,0	23,4
Granollers	20,2	5,2	15,0	-9,4	24,4
Hospitalet de Llobregat, l'	7,7	1,7	6,0	-18,5	24,5
Lleida	34,5	3,7	30,7	-2,1	32,9
Manresa	25,8	1,1	24,7	8,2	16,5
Mataró	22,7	5,7	16,9	-3,3	20,2
Mollet del Vallès	10,1	8,5	1,6	-15,9	17,5
Prat de Llobregat, el	1,2	4,6	-3,4	-12,9	9,5
Reus	28,9	4,6	24,3	-1,1	25,4
Rubí	24,3	6,4	17,9	4,1	13,8
Sabadell	17,2	3,6	13,6	-1,5	15,2
Sant Boi de Llobregat	3,5	4,1	-0,6	-10,8	10,2
Sant Cugat del Vallès	25,2	9,6	15,6	0,6	15,0
Santa Coloma de Gramenet	8,7	4,0	4,7	-19,9	24,6
Tarragona	35,0	5,9	29,1	3,8	25,3
Terrassa	26,5	6,3	20,2	6,8	13,4
Viladecans	15,6	8,7	6,9	-1,3	8,3
Vilanova i la Geltrú	30,1	3,6	26,5	7,3	19,2

5. Població per grans grups d'edat*. 2004 (1/2)

	Població total	De 0 a 15 anys	De 16 a 64 anys	De 65 anys i més	% 0-15	% 16-64	% 65+
Comarca							
Alt Camp	38.906	5.991	26.110	6.805	15,4	67,1	17,5
Alt Empordà	113.034	17.952	76.025	19.057	15,9	67,3	16,9
Alt Penedès	91.847	14.975	62.295	14.577	16,3	67,8	15,9
Alt Urgell	20.007	2.556	13.215	4.236	12,8	66,1	21,2
Alta Ribagorça	3.835	486	2.597	752	12,7	67,7	19,6
Anoia	103.332	17.040	69.959	16.333	16,5	67,7	15,8
Bages	165.676	24.347	109.434	31.895	14,7	66,1	19,3
Baix Camp	160.423	26.920	109.477	24.026	16,8	68,2	15,0
Baix Ebre	72.234	10.326	47.559	14.349	14,3	65,8	19,9
Baix Empordà	114.700	18.140	77.548	19.012	15,8	67,6	16,6
Baix Llobregat	736.431	120.842	520.315	95.274	16,4	70,7	12,9
Baix Penedès	77.056	12.508	53.455	11.093	16,2	69,4	14,4
Barcelonès	2.162.789	281.653	1.462.890	418.246	13,0	67,6	19,3
Berguedà	39.353	4.910	25.147	9.296	12,5	63,9	23,6
Cerdanya	16.125	2.295	11.282	2.548	14,2	70,0	15,8
Conca de Barberà	19.690	2.734	12.595	4.361	13,9	64,0	22,1
Garraf	123.023	20.441	85.306	17.276	16,6	69,3	14,0
Garrigues	19.267	2.356	11.948	4.963	12,2	62,0	25,8
Garrotxa	50.687	7.256	32.584	10.847	14,3	64,3	21,4
Gironès	156.610	27.082	107.083	22.445	17,3	68,4	14,3
Maresme	389.565	64.117	270.151	55.297	16,5	69,3	14,2
Montsià	61.491	8.799	40.856	11.836	14,3	66,4	19,2
Noguera	36.459	4.978	23.174	8.307	13,7	63,6	22,8
Osona	140.036	22.941	93.365	23.730	16,4	66,7	16,9
Pallars Jussà	12.350	1.427	7.414	3.509	11,6	60,0	28,4
Pallars Sobirà	6.786	864	4.475	1.447	12,7	65,9	21,3
Pla d'Urgell	32.316	4.713	21.123	6.480	14,6	65,4	20,1
Pla de l'Estany	27.065	4.705	17.796	4.564	17,4	65,8	16,9
Priorat	9.440	1.074	5.881	2.485	11,4	62,3	26,3
Ribera d'Ebre	21.867	2.770	13.971	5.126	12,7	63,9	23,4
Ripollès	26.047	3.053	16.842	6.152	11,7	64,7	23,6
Segarra	20.699	3.144	13.599	3.956	15,2	65,7	19,1
Segrià	178.659	27.450	120.240	30.969	15,4	67,3	17,3
Selva	135.344	21.864	93.379	20.101	16,2	69,0	14,9
Solsonès	12.622	1.911	8.285	2.426	15,1	65,6	19,2
Tarragonès	203.651	33.206	141.969	28.476	16,3	69,7	14,0
Terra Alta	12.645	1.451	7.786	3.408	11,5	61,6	27,0
Urgell	33.074	4.928	21.350	6.796	14,9	64,6	20,5
Val d'Aran	8.722	1.323	6.317	1.082	15,2	72,4	12,4
Vallès Occidental	794.997	135.759	551.274	107.964	17,1	69,3	13,6
Vallès Oriental	352.252	60.691	246.030	45.531	17,2	69,8	12,9
Catalunya	6.801.112	1.031.978	4.642.101	1.127.033	15,2	68,3	16,6
Àmbit del Pla territorial							
Àmbit Metropolità	4.650.904	698.478	3.198.261	754.165	15,0	68,8	16,2
Comarques Gironines	623.487	100.052	421.257	102.178	16,0	67,6	16,4
Camp de Tarragona	509.166	82.433	349.487	77.246	16,2	68,6	15,2
Terres de l'Ebre	168.237	23.346	110.172	34.719	13,9	65,5	20,6
Àmbit de Ponent	320.474	47.569	211.434	61.471	14,8	66,0	19,2
Comarques Centrals	461.019	71.149	306.190	83.680	15,4	66,4	18,2
Alt Pirineu i Aran	67.825	8.951	45.300	13.574	13,2	66,8	20,0

*Població a 31 de desembre

5. Població per grans grups d'edat*. 2004 (2/2)

	Població total	De 0 a 15 anys	De 16 a 64 anys	De 65 anys i més	% 0-15	% 16-64	% 65+
Província							
Barcelona	5.098.901	767.736	3.495.917	835.248	15,1	68,6	16,4
Girona	636.660	101.940	430.554	104.166	16,0	67,6	16,4
Lleida	388.148	56.523	255.971	75.654	14,6	65,9	19,5
Tarragona	677.403	105.779	459.659	111.965	15,6	67,9	16,5
Municipi							
Badalona	209.102	31.124	147.437	30.541	14,9	70,5	14,6
Barcelona	1.557.053	197.331	1.038.716	321.006	12,7	66,7	20,6
Castelldefels	52.775	9.682	38.067	5.026	18,3	72,1	9,5
Cerdanyola del Vallès	55.660	8.839	40.375	6.446	15,9	72,5	11,6
Cornellà de Llobregat	81.179	11.717	55.830	13.632	14,4	68,8	16,8
Esplugues de Llobregat	45.280	6.162	32.176	6.942	13,6	71,1	15,3
Girona	84.221	14.762	57.665	11.794	17,5	68,5	14,0
Granollers	56.783	9.289	39.553	7.941	16,4	69,7	14,0
Hospitalet de Llobregat, l'	250.643	32.158	174.364	44.121	12,8	69,6	17,6
Lleida	121.248	19.433	82.590	19.225	16,0	68,1	15,9
Manresa	68.495	9.834	44.858	13.803	14,4	65,5	20,2
Mataró	114.672	18.057	80.117	16.498	15,7	69,9	14,4
Mollet del Vallès	49.318	8.933	35.075	5.310	18,1	71,1	10,8
Prat de Llobregat, el	61.852	9.348	44.037	8.467	15,1	71,2	13,7
Reus	95.464	16.298	64.846	14.320	17,1	67,9	15,0
Rubí	66.439	11.169	47.368	7.902	16,8	71,3	11,9
Sabadell	194.120	30.052	131.777	32.291	15,5	67,9	16,6
Sant Boi de Llobregat	79.889	12.370	56.416	11.103	15,5	70,6	13,9
Sant Cugat del Vallès	67.828	14.884	46.115	6.829	21,9	68,0	10,1
Santa Coloma de Gramenet	113.488	15.663	80.439	17.386	13,8	70,9	15,3
Tarragona	121.564	19.866	83.369	18.329	16,3	68,6	15,1
Terrassa	187.999	30.644	128.671	28.684	16,3	68,4	15,3
Viladecans	59.657	10.071	43.008	6.578	16,9	72,1	11,0
Vilanova i la Geltrú	59.124	9.513	40.240	9.371	16,1	68,1	15,8

*Població a 31 de desembre

6. Indicadors d'estructura. 2004 (1/2)

	Índex de sobreenvelliment (1)	Índex de recanvi de la població en edats actives (2)	Relació de pobl. infantil per dones en edat fèrtil (3)	Relació de masculinitat (4)	% de població sobre el total de Catalunya
Comarca					
Alt Camp	13	99	22	103	0,6
Alt Empordà	12	99	21	100	1,7
Alt Penedès	11	94	24	102	1,4
Alt Urgell	14	105	14	101	0,3
Alta Ribagorça	12	89	15	112	0,1
Anoia	12	90	24	102	1,5
Bages	12	103	21	98	2,4
Baix Camp	11	87	23	99	2,4
Baix Ebre	12	107	20	103	1,1
Baix Empordà	11	102	21	101	1,7
Baix Llobregat	10	100	22	99	10,8
Baix Penedès	9	110	23	104	1,1
Barcelonès	11	133	18	92	31,8
Berguedà	12	106	17	98	0,6
Cerdanya	13	101	20	111	0,2
Conca de Barberà	14	106	21	103	0,3
Garraf	10	100	23	97	1,8
Garrigues	13	118	18	106	0,3
Garrotxa	11	102	20	100	0,7
Gironès	12	77	23	98	2,3
Maresme	11	94	22	99	5,7
Montsià	11	102	20	103	0,9
Noguera	13	110	20	103	0,5
Osona	11	88	23	100	2,1
Pallars Jussà	16	125	17	103	0,2
Pallars Sobirà	12	97	18	107	0,1
Pla d'Urgell	13	95	21	104	0,5
Pla de l'Estany	12	91	24	99	0,4
Priorat	16	141	17	107	0,1
Ribera d'Ebre	14	113	16	104	0,3
Ripollès	12	127	17	100	0,4
Segarra	13	89	22	109	0,3
Segrià	11	93	21	100	2,6
Selva	10	93	22	105	2,0
Solsonès	12	111	23	107	0,2
Tarragonès	10	89	22	100	3,0
Terra Alta	12	125	17	107	0,2
Urgell	13	98	22	103	0,5
Val d'Aran	13	72	16	110	0,1
Vallès Occidental	10	84	23	98	11,7
Vallès Oriental	10	87	23	102	5,2
Catalunya	11	105	21	97	100
Àmbit del Pla territorial					
Àmbit Metropolità	11	109	21	96	68,4
Comarques Gironines	11	93	22	101	9,2
Camp de Tarragona	11	93	22	101	7,5
Terres de l'Ebre	12	107	19	104	2,5
Àmbit de Ponent	12	97	21	102	4,7
Comarques Centrals	12	96	22	100	6,8
Alt Pirineu i Aran	14	101	17	106	1,0

(1) Habitants de 85 anys i més per 100 habitants de 65 anys i més

(2) Habitants de 60 a 64 anys per 100 habitants de 15 a 19 anys

(3) Habitants de 0 a 4 anys per 100 dones de 15 a 49 anys

(4) Homes per cada 100 dones

6. Indicadors d'estructura. 2004 (2/2)

	Índex de sobreenvelliment (1)	Índex de recanvi de la població en edats actives (2)	Relació de pobl. infantil per dones en edat fèrtil (3)	Relació de masculinitat (4)	% de població sobre el total de Catalunya
Província					
Barcelona	11	108	21	96	75,0
Girona	11	93	22	101	9,4
Lleida	13	98	20	102	5,7
Tarragona	11	97	22	102	10,0
Municipi					
Badalona	9	95	20	100	3,1
Barcelona	12	140	18	90	22,9
Castelldefels	7	77	27	100	0,8
Cerdanyola del Vallès	10	89	20	98	0,8
Cornellà de Llobregat	8	134	20	98	1,2
Esplugues de Llobregat	9	123	17	96	0,7
Girona	13	76	23	93	1,2
Granollers	10	83	21	98	0,8
Hospitalet de Llobregat, l'	9	135	17	96	3,7
Lleida	11	89	22	97	1,8
Manresa	12	108	21	96	1,0
Mataró	10	86	21	100	1,7
Mollet del Vallès	8	76	29	102	0,7
Prat de Llobregat, el	9	95	20	100	0,9
Reus	11	79	23	97	1,4
Rubí	10	80	22	101	1,0
Sabadell	10	95	21	96	2,9
Sant Boi de Llobregat	9	99	21	99	1,2
Sant Cugat del Vallès	13	74	29	96	1,0
Santa Coloma de Gramenet	9	137	20	101	1,7
Tarragona	10	90	23	96	1,8
Terrassa	10	89	23	98	2,8
Viladecans	8	95	23	100	0,9
Vilanova i la Geltrú	9	94	22	97	0,9

(1) Habitants de 85 anys i més per 100 habitants de 65 anys i més

(2) Habitants de 60 a 64 anys per 100 habitants de 15 a 19 anys

(3) Habitants de 0 a 4 anys per 100 dones de 15 a 49 anys

(4) Homes per cada 100 dones

7. Evolució de la taxa bruta de natalitat*. 1986-2004. (1/2)

	Mitjanes anuals			2001	2002	2003	2004
	1986-1990	1991-1995	1996-2000				
Comarca							
Alt Camp	9,5	8,9	9,1	9,7	10,6	10,9	9,7
Alt Empordà	10,3	10,0	9,5	9,5	10,0	11,7	11,6
Alt Penedès	9,3	9,1	9,5	10,8	11,7	12,3	13,2
Alt Urgell	8,3	7,9	6,6	6,0	6,2	6,2	7,5
Alta Ribagorça	7,0	7,3	6,7	9,2	7,7	7,2	7,5
Anoia	10,3	9,5	9,3	10,5	11,2	12,2	12,6
Bages	8,7	8,3	8,7	9,0	9,7	10,8	10,9
Baix Camp	10,7	9,9	10,1	11,1	12,0	12,3	12,5
Baix Ebre	9,3	8,2	8,6	8,8	9,0	9,3	9,8
Baix Empordà	10,5	10,4	9,8	10,0	10,3	11,4	11,3
Baix Llobregat	10,5	9,8	10,4	11,9	12,2	12,6	12,9
Baix Penedès	10,1	10,0	9,9	11,0	11,4	12,0	11,9
Barcelonès	8,7	8,2	8,4	8,9	9,2	9,5	9,7
Berguedà	8,2	7,2	6,5	6,8	7,2	7,3	8,5
Cerdanya	9,1	7,6	9,5	10,4	10,0	10,2	11,1
Conca de Barberà	8,4	7,7	7,8	9,1	10,6	8,8	9,1
Garraf	10,4	10,2	10,5	11,3	12,1	12,5	12,5
Garrigues	7,6	6,6	6,6	6,9	7,7	8,2	6,7
Garrotxa	8,3	8,6	8,2	9,2	8,6	9,0	10,1
Gironès	10,7	10,5	11,0	11,9	12,4	13,5	14,1
Maresme	10,9	10,2	10,5	11,2	11,1	11,7	12,2
Montsià	9,1	8,3	8,7	9,8	9,7	9,4	9,2
Noguera	7,7	7,9	7,8	8,4	8,3	8,7	9,6
Osona	9,9	9,5	10,1	10,2	10,9	11,2	12,0
Pallars Jussà	6,2	6,1	6,6	6,0	7,4	7,3	7,9
Pallars Sobirà	7,1	6,2	7,9	9,9	8,3	9,0	9,0
Pla d'Urgell	9,0	8,4	8,8	9,6	9,9	10,1	10,5
Pla de l'Estany	10,2	11,1	11,3	11,4	11,4	12,8	12,0
Priorat	7,0	6,1	5,9	8,1	6,0	5,6	5,5
Ribera d'Ebre	9,1	7,5	7,5	6,7	6,0	6,6	6,6
Ripollès	7,1	6,7	6,0	6,1	6,3	6,8	7,9
Segarra	7,9	8,5	9,2	9,1	9,6	9,9	10,5
Segrià	10,0	9,5	9,3	10,3	10,1	11,4	11,4
Selva	11,1	10,4	10,2	10,9	11,1	11,5	11,7
Solsonès	9,2	7,9	9,1	11,3	8,4	9,8	11,1
Tarragonès	11,2	10,1	10,1	11,1	11,7	12,1	12,8
Terra Alta	7,3	6,7	6,5	6,0	6,5	6,5	6,5
Urgell	8,2	8,0	8,8	9,4	9,6	10,2	11,0
Val d'Aran	9,8	10,0	10,5	8,4	10,1	11,0	9,2
Vallès Occidental	10,8	10,0	10,8	12,0	12,2	12,9	13,3
Vallès Oriental	10,4	10,1	11,0	11,9	12,6	12,7	13,2
Catalunya	9,6	9,1	9,5	10,3	10,6	11,1	11,4
Àmbit del Pla territorial							
Àmbit Metropolità	9,6	9,0	9,5	10,4	10,7	11,1	11,4
Comarques Gironines	10,2	10,0	9,9	10,4	10,6	11,7	11,9
Camp de Tarragona	10,6	9,7	9,8	10,8	11,5	11,8	12,1
Terres de l'Ebre	9,0	8,0	8,3	8,6	8,7	8,7	8,9
Àmbit de Ponent	9,1	8,8	8,8	9,6	9,7	10,6	10,7
Comarques Centrals	9,3	8,8	9,1	9,6	10,1	10,9	11,4
Alt Pirineu i Aran	8,0	7,5	7,8	7,9	8,1	8,3	8,8

* Nascuts vius per 1.000 habitants

7. Evolució de la taxa bruta de natalitat*. 1986-2004. (2/2)

	Mitjanes anuals			2001	2002	2003	2004
	1986-1990	1991-1995	1996-2000				
Província							
Barcelona	9,5	9,0	9,5	10,3	10,7	11,1	11,4
Girona	10,2	10,0	9,9	10,4	10,7	11,7	11,9
Lleida	8,9	8,6	8,6	9,3	9,3	10,1	10,4
Tarragona	10,1	9,3	9,4	10,3	10,8	11,0	11,3
Municipi							
Badalona	9,8	8,9	9,3	10,4	10,6	11,2	11,7
Barcelona	8,5	8,3	8,4	8,8	9,0	9,2	9,4
Castelldefels	-	-	-	-	14,3	13,6	14,5
Cerdanyola del Vallès	11,8	9,8	9,9	10,9	10,5	11,0	11,2
Cornellà de Llobregat	9,0	8,3	8,6	10,0	10,8	10,9	10,9
Esplugues de Llobregat	10,3	8,0	7,2	8,8	8,1	8,8	8,9
Girona	11,4	11,4	12,0	12,6	13,6	14,4	14,6
Granollers	11,6	10,6	10,6	11,0	11,8	12,0	11,9
Hospitalet de Llobregat, l'	8,3	7,3	7,4	7,8	8,7	9,1	9,3
Lleida	10,7	10,3	10,0	11,5	11,0	12,5	12,7
Manresa	8,5	8,4	8,9	8,9	10,5	11,7	11,0
Mataró	11,1	9,5	10,2	11,0	11,1	11,7	12,9
Mollet del Vallès	-	-	-	-	13,9	14,8	15,1
Prat de Llobregat, el	11,0	9,4	9,4	9,8	10,1	11,1	11,2
Reus	11,1	10,1	10,1	11,1	12,5	12,7	13,3
Rubí	11,5	10,2	11,0	12,1	13,0	13,6	13,0
Sabadell	10,2	9,3	9,5	10,7	10,8	11,5	11,8
Sant Boi de Llobregat	11,1	9,6	9,8	11,6	11,3	10,8	11,7
Sant Cugat del Vallès	-	-	14,0	15,7	15,6	15,4	14,6
Santa Coloma de Gramenet	9,6	8,0	8,4	9,3	9,7	10,4	11,7
Tarragona	11,4	10,3	9,9	11,3	11,8	12,1	13,8
Terrassa	10,7	10,0	10,9	12,5	12,7	13,1	14,3
Viladecans	11,3	11,0	12,0	13,3	13,1	13,8	14,2
Vilanova i la Geltrú	10,1	9,6	9,9	10,2	11,4	11,8	12,1

* Nascuts vius per 1.000 habitants

8. Evolució de la taxa bruta de mortalitat*. 1986-2004. (1/2)

	Mitjanes anuals			2001	2002	2003	2004
	1986-1990	1991-1995	1996-2000				
Comarca							
Alt Camp	10,2	10,5	10,2	10,7	10,8	11,0	9,5
Alt Empordà	8,6	9,5	9,2	9,1	9,0	8,9	9,1
Alt Penedès	8,9	9,4	9,6	9,8	8,8	9,4	8,4
Alt Urgell	11,0	12,1	12,0	10,2	13,4	13,4	12,0
Alta Ribagorça	7,4	8,3	10,2	14,1	10,3	10,9	7,7
Anoia	8,2	8,4	8,8	9,5	8,9	9,5	8,4
Bages	9,1	9,7	10,0	10,1	9,9	10,6	9,9
Baix Camp	8,2	8,4	9,0	9,1	9,1	9,5	9,0
Baix Ebre	10,5	10,9	11,5	10,9	10,9	10,8	11,1
Baix Empordà	9,1	8,8	9,0	8,6	8,8	9,6	8,6
Baix Llobregat	6,0	6,5	6,9	6,7	6,9	7,0	6,8
Baix Penedès	7,5	8,1	7,6	6,8	7,4	8,2	7,2
Barcelonès	8,7	9,5	10,1	10,1	9,9	10,3	9,3
Berguedà	10,9	12,1	12,6	12,2	13,5	13,7	13,5
Cerdanya	9,0	9,4	9,4	7,4	7,6	8,7	9,0
Conca de Barberà	11,3	12,7	13,5	12,5	13,7	11,1	13,2
Garraf	8,4	8,9	8,6	8,7	8,5	8,7	7,6
Garrigues	12,4	12,5	13,2	13,4	14,7	13,0	14,7
Garrotxa	9,9	10,7	10,8	10,7	11,4	11,4	10,7
Gironès	8,1	8,3	8,7	8,2	8,3	8,4	7,7
Maresme	7,1	7,3	7,9	7,6	8,1	8,0	7,6
Montsià	9,9	10,2	10,6	10,4	10,5	10,2	10,0
Noguera	10,0	11,3	11,8	10,8	13,1	12,7	11,4
Osona	8,3	8,5	8,9	8,9	9,1	9,2	9,5
Pallars Jussà	13,0	14,4	14,2	13,8	15,3	13,8	13,6
Pallars Sobirà	11,1	11,4	11,0	12,9	11,5	11,5	8,1
Pla d'Urgell	9,1	10,1	10,8	11,1	10,6	11,2	9,5
Pla de l'Estany	9,0	9,3	9,4	9,3	9,8	10,1	10,3
Priorat	12,5	13,4	13,4	12,7	14,9	15,3	14,3
Ribera d'Ebre	10,8	11,5	11,6	11,8	11,6	13,4	12,4
Ripollès	9,9	11,5	11,7	14,1	12,5	13,3	11,6
Segarra	10,5	11,1	11,8	10,2	10,0	10,1	9,9
Segrià	8,9	9,8	10,0	9,7	10,3	10,5	9,6
Selva	7,5	7,8	8,4	8,6	8,2	8,3	7,6
Solsonès	8,3	10,4	10,8	11,6	11,0	9,7	10,7
Tarragonès	6,9	7,2	7,5	7,1	8,1	7,8	7,3
Terra Alta	11,3	12,8	13,1	13,6	12,0	14,2	13,6
Urgell	10,2	11,2	11,7	11,3	11,2	12,2	11,6
Val d'Aran	6,8	6,8	8,2	6,4	6,6	6,8	5,6
Vallès Occidental	6,5	6,8	7,2	6,9	6,9	7,3	6,9
Vallès Oriental	6,2	6,6	7,1	7,1	7,2	6,9	6,9
Catalunya	8,1	8,6	9,0	8,8	8,9	9,1	8,5
Àmbit del Pla territorial							
Àmbit Metropolità	7,7	8,3	8,7	8,6	8,5	8,8	8,1
Comarques Gironines	8,6	8,9	9,2	9,1	9,0	9,2	8,6
Camp de Tarragona	8,1	8,4	8,6	8,3	8,9	8,9	8,4
Terres de l'Ebre	10,4	10,9	11,3	11,0	11,0	11,2	11,0
Àmbit de Ponent	9,5	10,4	10,8	10,4	11,0	11,1	10,3
Comarques Centrals	8,8	9,3	9,7	9,8	9,8	10,2	9,8
Alt Pirineu i Aran	10,4	11,1	11,2	10,3	11,3	11,2	10,1

* Defuncions per 1.000 habitants

8. Evolució de la taxa bruta de mortalitat*. 1986-2004. (2/2)

	Mitjanes anuals			2001	2002	2003	2004
	1986-1990	1991-1995	1996-2000				
Província							
Barcelona	7,8	8,4	8,8	8,7	8,6	8,9	8,3
Girona	8,6	9,0	9,2	9,0	9,0	9,2	8,6
Lleida	9,6	10,6	10,9	10,5	11,2	11,2	10,4
Tarragona	8,7	9,1	9,3	9,0	9,4	9,5	9,0
Municipi							
Badalona	6,3	7,0	7,5	7,3	7,8	8,2	7,3
Barcelona	9,8	10,5	11,1	11,0	10,6	11,0	10,0
Castelldefels	-	-	-	-	6,7	7,1	6,6
Cerdanyola del Vallès	4,1	4,9	5,4	5,6	5,1	5,7	5,6
Cornellà de Llobregat	6,0	6,9	7,7	8,2	7,9	8,0	7,8
Esplugues de Llobregat	4,8	5,4	6,7	6,3	7,8	7,2	7,2
Girona	8,3	8,1	8,6	8,0	8,1	8,3	7,5
Granollers	6,2	6,6	7,0	7,5	7,4	6,6	6,6
Hospitalet de Llobregat, l'	6,3	7,3	8,0	8,2	8,4	8,7	7,6
Lleida	8,2	8,9	9,1	9,1	9,6	9,7	9,0
Manresa	9,1	9,7	10,5	9,9	10,1	11,2	9,9
Mataró	6,6	7,3	7,8	7,7	7,6	7,6	7,1
Mollet del Vallès	-	-	-	-	6,3	6,9	6,6
Prat de Llobregat, el	5,5	5,7	6,5	6,6	7,0	6,5	6,7
Reus	7,9	8,0	8,4	8,8	8,7	9,1	8,7
Rubí	5,3	5,9	6,3	6,2	5,7	7,2	6,6
Sabadell	7,4	7,7	8,4	8,4	8,3	8,9	8,2
Sant Boi de Llobregat	6,1	6,7	7,3	6,4	7,5	7,6	7,6
Sant Cugat del Vallès	-	-	6,3	6,2	5,8	5,0	5,0
Santa Coloma de Gramenet	5,7	6,4	7,4	8,0	8,2	8,8	7,7
Tarragona	6,9	7,4	7,9	7,8	8,5	8,6	7,9
Terrassa	7,4	7,8	8,1	8,0	8,3	8,1	7,9
Viladecans	4,4	5,3	5,4	5,3	5,4	5,6	5,5
Vilanova i la Geltrú	8,0	8,9	9,1	9,7	8,9	9,6	8,5

* Defuncions per 1.000 habitants

9. Evolució de la taxa bruta de creixement natural*. 1986-2004. (1/2)

	Mitjanes anuals			2001	2002	2003	2004
	1986-1990	1991-1995	1996-2000				
Comarca							
Alt Camp	-0,6	-1,6	-1,1	-1,0	-0,1	-0,1	0,3
Alt Empordà	1,6	0,6	0,2	0,4	1,0	2,8	2,5
Alt Penedès	0,4	-0,3	-0,1	0,9	2,9	2,9	4,8
Alt Urgell	-2,7	-4,2	-5,4	-4,3	-7,2	-7,2	-4,5
Alta Ribagorça	-0,3	-1,0	-3,4	-4,9	-2,6	-3,6	-0,3
Anoia	2,1	1,1	0,5	1,1	2,2	2,7	4,2
Bages	-0,4	-1,4	-1,3	-1,0	-0,2	0,2	1,0
Baix Camp	2,5	1,5	1,1	2,0	2,9	2,8	3,6
Baix Ebre	-1,2	-2,7	-2,8	-2,1	-1,9	-1,5	-1,2
Baix Empordà	1,4	1,5	0,8	1,5	1,4	1,8	2,8
Baix Llobregat	4,5	3,3	3,5	5,1	5,3	5,6	6,2
Baix Penedès	2,6	2,0	2,3	4,2	3,9	3,8	4,7
Barcelonès	0,0	-1,3	-1,7	-1,2	-0,7	-0,8	0,4
Berguedà	-2,8	-4,9	-6,1	-5,4	-6,2	-6,4	-5,0
Cerdanya	0,1	-1,9	0,1	3,1	2,3	1,5	2,1
Conca de Barberà	-2,9	-5,0	-5,7	-3,4	-3,1	-2,3	-4,1
Garraf	2,1	1,3	1,9	2,5	3,6	3,8	4,9
Garrigues	-4,8	-6,0	-6,6	-6,5	-7,0	-4,8	-8,0
Garrotxa	-1,6	-2,1	-2,7	-1,5	-2,8	-2,4	-0,6
Gironès	2,5	2,2	2,3	3,6	4,0	5,2	6,4
Maresme	3,8	2,8	2,6	3,6	3,0	3,6	4,6
Montsià	-0,8	-1,9	-1,8	-0,6	-0,8	-0,8	-0,8
Noguera	-2,3	-3,5	-4,0	-2,5	-4,8	-4,0	-1,8
Osona	1,6	1,0	1,2	1,3	1,9	2,0	2,5
Pallars Jussà	-6,8	-8,2	-7,6	-7,8	-7,9	-6,5	-5,7
Pallars Sobirà	-4,0	-5,2	-3,1	-2,9	-3,2	-2,5	0,9
Pla d'Urgell	0,0	-1,7	-2,1	-1,5	-0,7	-1,1	1,0
Pla de l'Estany	1,2	1,9	2,0	2,1	1,6	2,6	1,7
Priorat	-5,5	-7,3	-7,5	-4,7	-8,9	-9,7	-8,8
Ribera d'Ebre	-1,8	-4,0	-4,2	-5,1	-5,6	-6,8	-5,8
Ripollès	-2,8	-4,8	-5,7	-8,0	-6,2	-6,5	-3,6
Segarra	-2,6	-2,6	-2,6	-1,1	-0,4	-0,2	0,6
Segrià	1,1	-0,3	-0,7	0,6	-0,1	0,9	1,8
Selva	3,5	2,6	1,8	2,3	2,8	3,2	4,1
Solsonès	0,8	-2,5	-1,7	-0,3	-2,7	0,1	0,4
Tarragonès	4,3	3,0	2,6	4,0	3,6	4,3	5,5
Terra Alta	-4,0	-6,2	-6,6	-7,6	-5,5	-7,7	-7,1
Urgell	-2,0	-3,1	-2,9	-1,9	-1,7	-2,0	-0,6
Val d'Aran	3,1	3,2	2,2	2,0	3,4	4,1	3,6
Vallès Occidental	4,3	3,2	3,6	5,1	5,3	5,6	6,4
Vallès Oriental	4,2	3,5	3,8	4,8	5,4	5,8	6,3
Catalunya	1,5	0,5	0,5	1,4	1,7	2,0	2,9
Àmbit del Pla territorial							
Àmbit Metropolità	1,8	0,8	0,8	1,8	2,2	2,3	3,3
Comarques Gironines	1,6	1,1	0,7	1,3	1,6	2,4	3,3
Camp de Tarragona	2,5	1,4	1,2	2,5	2,6	2,9	3,7
Terres de l'Ebre	-1,4	-2,9	-3,0	-2,4	-2,3	-2,4	-2,1
Àmbit de Ponent	-0,3	-1,6	-1,9	-0,8	-1,3	-0,6	0,4
Comarques Centrals	0,5	-0,5	-0,6	-0,3	0,3	0,7	1,6
Alt Pirineu i Aran	-2,4	-3,6	-3,4	-2,4	-3,2	-2,9	-1,4

* Creixement natural per 1.000 habitants

9. Evolució de la taxa bruta de creixement natural. 1986-2004. (2/2)

	Mitjanes anuals			2001	2002	2003	2004
	1986-1990	1991-1995	1996-2000				
Província							
Barcelona	1,7	0,7	0,7	1,6	2,0	2,2	3,2
Girona	1,6	1,0	0,7	1,4	1,6	2,5	3,3
Lleida	-0,7	-2,0	-2,3	-1,2	-1,9	-1,1	0,0
Tarragona	1,4	0,2	0,1	1,2	1,3	1,5	2,3
Municipi							
Badalona	3,5	1,9	1,7	3,1	2,8	3,0	4,4
Barcelona	-1,3	-2,2	-2,7	-2,2	-1,6	-1,8	-0,6
Castelldefels	-	-	-	-	7,7	6,5	7,9
Cerdanyola del Vallès	7,7	4,9	4,5	5,3	5,4	5,3	5,6
Cornellà de Llobregat	3,0	1,4	0,9	1,8	2,9	2,9	3,1
Esplugues de Llobregat	5,5	2,5	0,5	2,5	0,3	1,5	1,8
Girona	3,1	3,3	3,5	4,5	5,5	6,1	7,1
Granollers	5,3	4,1	3,5	3,5	4,4	5,4	5,2
Hospitalet de Llobregat, l'	2,0	0,0	-0,6	-0,4	0,3	0,4	1,7
Lleida	2,6	1,4	0,8	2,3	1,4	2,8	3,7
Manresa	-0,6	-1,3	-1,5	-1,0	0,5	0,5	1,1
Mataró	4,4	2,2	2,4	3,3	3,5	4,1	5,7
Mollet del Vallès	-	-	-	-	7,6	7,9	8,5
Prat de Llobregat, el	5,5	3,7	2,9	3,2	3,1	4,6	4,6
Reus	3,2	2,1	1,7	2,3	3,8	3,6	4,6
Rubí	6,2	4,3	4,8	5,8	7,3	6,4	6,4
Sabadell	2,8	1,7	1,2	2,3	2,5	2,6	3,6
Sant Boi de Llobregat	4,9	2,9	2,5	5,2	3,8	3,3	4,1
Sant Cugat del Vallès	-	-	7,8	9,5	9,8	10,3	9,6
Santa Coloma de Gramenet	3,9	1,7	1,0	1,3	1,4	1,6	4,0
Tarragona	4,5	2,9	2,0	3,5	3,3	3,4	5,9
Terrassa	3,3	2,2	2,7	4,5	4,4	5,0	6,3
Viladecans	6,9	5,7	6,7	8,0	7,8	8,3	8,7
Vilanova i la Geltrú	2,1	0,7	0,8	0,5	2,4	2,2	3,6

* Creixement natural per 1.000 habitants

10. Evolució de la taxa bruta de creixement migratori*. 1986-2004. (1/2)

	Mitjanes anuals			2001	2002	2003	2004
	1986-1990	1991-1995	1996-2000				
Comarca							
Alt Camp	2,2	3,1	5,0	19,4	26,5	31,1	28,5
Alt Empordà	10,9	4,1	8,8	24,2	35,6	38,8	44,6
Alt Penedès	8,6	8,4	15,4	32,4	36,2	37,8	36,3
Alt Urgell	5,2	2,7	5,1	13,1	16,7	19,7	27,9
Alta Ribagorça	-5,6	2,2	0,3	1,7	17,4	36,7	50,1
Anoia	5,5	8,5	11,7	17,8	25,8	30,8	30,3
Bages	2,6	2,0	2,3	13,9	20,2	20,4	22,4
Baix Camp	11,1	9,7	5,3	10,7	21,6	26,4	34,1
Baix Ebre	2,3	5,8	2,6	13,5	23,3	23,0	40,6
Baix Empordà	13,4	9,8	10,7	22,0	29,1	33,2	33,4
Baix Llobregat	5,7	5,6	9,5	11,8	15,8	11,4	12,4
Baix Penedès	25,6	39,3	43,1	49,3	63,4	66,6	76,7
Barcelonès	-5,9	-11,9	-7,2	10,3	10,8	3,8	4,7
Berguedà	-4,4	2,5	0,0	17,8	15,4	16,8	18,2
Cerdanya	3,4	6,2	15,3	38,1	28,5	40,7	45,5
Conca de Barberà	-1,3	7,6	9,0	15,0	17,0	13,2	25,3
Garraf	14,5	26,4	30,9	29,6	36,3	35,5	38,2
Garrigues	-2,2	3,0	3,7	9,1	7,9	4,3	20,2
Garrotxa	4,8	4,3	5,9	11,1	17,6	22,7	22,5
Gironès	4,4	1,1	8,5	23,1	33,4	33,5	33,3
Maresme	13,6	12,4	16,6	23,0	24,7	24,6	23,3
Montsià	1,8	3,5	8,5	20,1	18,4	13,5	33,4
Noguera	-3,4	0,7	5,0	7,2	12,1	17,4	28,9
Osona	2,8	6,8	7,2	16,1	21,4	23,5	23,1
Pallars Jussà	-7,1	6,4	-3,5	2,2	24,7	25,8	-4,4
Pallars Sobirà	2,9	17,6	13,7	19,5	23,7	44,2	28,7
Pla d'Urgell	1,3	3,4	4,5	13,7	19,2	24,9	37,1
Pla de l'Estany	11,1	6,5	6,8	17,4	20,3	16,8	23,6
Priorat	-5,7	1,1	6,2	8,4	10,5	26,5	15,7
Ribera d'Ebre	-2,9	-1,8	-1,9	-2,9	8,4	5,6	15,1
Ripollès	-4,8	-1,2	-0,3	9,5	7,6	10,2	10,2
Segarra	2,3	6,2	9,3	36,4	39,5	28,4	38,0
Segrià	4,2	1,2	1,5	13,1	14,8	19,8	32,2
Selva	11,7	9,4	15,7	32,8	37,0	38,0	51,6
Solsonès	0,4	8,0	5,2	14,0	29,3	29,0	34,8
Tarragonès	8,8	8,8	9,5	17,1	28,2	25,3	40,9
Terra Alta	-3,4	0,8	-0,8	10,4	14,3	19,7	21,3
Urgell	1,5	4,8	5,5	20,3	18,3	22,2	24,7
Val d'Aran	9,0	17,5	12,5	4,6	34,8	48,1	30,9
Vallès Occidental	5,2	6,4	9,2	11,7	18,5	18,0	18,2
Vallès Oriental	13,9	11,4	17,1	22,3	24,4	22,2	22,1
Catalunya	1,9	0,3	4,4	15,0	18,9	16,7	19,3
Àmbit del Pla territorial							
Àmbit Metropolità	0,4	-2,2	2,9	13,6	16,1	11,9	12,6
Comarques Gironines	8,4	5,3	9,7	23,2	30,7	32,7	37,0
Camp de Tarragona	9,7	11,6	11,7	19,3	30,0	31,6	42,0
Terres de l'Ebre	0,9	3,5	3,8	13,4	18,8	16,9	33,2
Àmbit de Ponent	2,2	2,2	3,2	14,4	16,4	19,9	31,2
Comarques Centrals	2,5	5,0	5,7	15,8	21,6	23,5	24,4
Alt Pirineu i Aran	1,6	7,2	7,0	15,6	23,9	32,7	27,8

* Creixement migratori per 1.000 habitants

10. Evolució de la taxa bruta de creixement migratori. 1986-2004. (2/2)

	Mitjanes anuals			2001	2002	2003	2004
	1986-1990	1991-1995	1996-2000				
Província							
Barcelona	0,6	-1,6	3,2	13,6	16,6	12,9	13,6
Girona	8,0	5,3	9,7	24,6	30,6	32,8	37,2
Lleida	1,9	3,1	3,7	13,9	17,6	21,6	30,1
Tarragona	7,1	9,3	9,6	17,7	27,2	27,9	39,8
Municipi							
Badalona	-8,5	-9,2	-6,1	-7,6	-0,7	-3,4	9,4
Barcelona	-5,5	-11,9	-5,4	16,0	12,5	2,8	4,0
Castelldefels	-	-	-	-	33,8	24,5	40,6
Cerdanyola del Vallès	3,3	-28,1	6,2	4,4	10,2	6,8	7,2
Cornellà de Llobregat	-7,0	-7,6	-5,2	-8,0	-2,2	4,3	1,2
Esplugues de Llobregat	-2,3	-8,7	-8,4	-0,4	3,9	-8,8	3,6
Girona	3,2	0,0	5,7	24,4	32,7	28,0	26,4
Granollers	10,0	-7,7	3,4	13,7	19,3	9,8	15,0
Hospitalet de Llobregat, l'	-6,9	-12,4	-13,9	4,6	17,6	18,9	6,0
Lleida	5,3	-1,3	-2,9	13,1	16,3	18,8	30,7
Manresa	3,3	-4,0	-2,7	16,4	21,1	18,4	24,7
Mataró	-1,0	-2,0	4,6	10,0	19,3	21,0	16,9
Mollet del Vallès	-	-	-	-	8,0	4,3	1,6
Prat de Llobregat, el	-1,1	-6,6	-6,8	-9,4	-4,5	-3,9	-3,4
Reus	13,1	4,0	-5,0	0,2	13,9	15,5	24,3
Rubí	10,7	8,2	18,0	17,6	20,4	18,9	17,9
Sabadell	0,6	-5,2	-4,3	5,5	15,2	13,9	13,6
Sant Boi de Llobregat	1,2	-3,0	-0,8	-2,3	0,7	0,5	-0,6
Sant Cugat del Vallès	-	-	-	30,3	31,8	32,5	15,6
Santa Coloma de Gramenet	-5,8	-17,0	-16,5	-16,7	-4,4	-2,0	4,7
Tarragona	5,1	-2,1	0,4	1,6	12,4	9,9	29,1
Terrassa	-5,3	3,8	7,9	9,5	20,0	18,5	20,2
Viladecans	7,3	12,8	5,7	3,4	7,3	6,8	6,9
Vilanova i la Geltrú	3,0	6,4	20,3	24,1	24,4	24,1	26,5

* Creixement migratori per 1.000 habitants

11. Evolució de la taxa bruta de creixement total*. 1986-2004. (1/2)

	Mitjanes anuals			2001	2002	2003	2004
	1986-1990	1991-1995	1996-2000				
Comarca							
Alt Camp	1,6	1,6	3,9	18,4	26,4	31,0	28,8
Alt Empordà	12,6	4,6	9,0	24,7	36,6	41,6	47,2
Alt Penedès	9,1	8,1	15,2	33,3	39,0	40,7	41,1
Alt Urgell	2,5	-1,5	-0,3	8,8	9,4	12,6	23,4
Alta Ribagorça	-5,9	1,2	-3,1	-3,2	14,8	33,1	49,9
Anoia	7,6	9,5	12,2	18,9	28,0	33,5	34,5
Bages	2,3	0,6	1,0	12,8	20,0	20,6	23,4
Baix Camp	13,6	11,2	6,4	12,7	24,5	29,3	37,6
Baix Ebre	1,1	3,1	-0,2	11,5	21,4	21,5	39,3
Baix Empordà	14,8	11,4	11,5	23,5	30,5	35,0	36,1
Baix Llobregat	10,2	8,9	13,0	17,0	21,1	17,0	18,6
Baix Penedès	28,2	41,2	45,4	53,5	67,4	70,4	81,4
Barcelonès	-6,0	-13,2	-8,9	9,1	28,5	3,0	5,2
Berguedà	-7,2	-2,4	-6,1	12,4	9,2	10,4	13,2
Cerdanya	3,5	4,3	15,4	41,2	30,8	42,2	47,6
Conca de Barberà	-4,2	2,7	3,3	11,6	13,9	10,8	21,2
Garraf	16,5	27,7	32,8	32,1	39,9	39,3	43,1
Garrigues	-7,0	-3,0	-2,9	2,6	0,9	-0,5	12,1
Garrotxa	3,2	2,2	3,2	9,7	14,8	20,3	21,9
Gironès	6,9	3,3	10,8	26,7	37,4	38,7	39,7
Maresme	17,4	15,3	19,2	26,6	27,7	28,2	27,8
Montsià	1,0	1,6	6,7	19,4	17,6	12,7	32,6
Noguera	-5,7	-2,7	1,0	4,7	7,3	13,4	27,1
Osona	4,4	7,8	8,4	17,3	23,2	25,5	25,6
Pallars Jussà	-13,9	-1,8	-11,1	-5,6	16,8	19,3	-10,1
Pallars Sobirà	-1,1	12,4	10,6	16,6	20,5	41,7	29,6
Pla d'Urgell	1,3	1,7	2,4	12,2	18,5	23,8	38,1
Pla de l'Estany	12,2	8,3	8,7	19,5	21,9	19,5	25,4
Priorat	-11,2	-6,2	-1,3	3,7	1,6	16,8	6,9
Ribera d'Ebre	-4,7	-5,7	-6,0	-8,0	2,8	-1,2	9,3
Ripollès	-7,6	-6,0	-6,0	1,5	1,4	3,8	6,6
Segarra	-0,3	3,6	6,7	35,3	39,1	28,2	38,6
Segrià	5,4	0,9	0,8	13,7	14,6	20,7	34,1
Selva	15,3	12,0	17,5	35,2	39,8	41,2	55,7
Solsonès	1,2	5,5	3,6	13,6	26,6	29,1	35,2
Tarragonès	13,1	11,8	12,1	21,1	31,8	29,5	46,3
Terra Alta	-7,4	-5,4	-7,4	2,8	8,9	12,0	14,2
Urgell	-0,5	1,7	2,6	18,4	16,7	20,2	24,1
Val d'Aran	12,1	20,7	14,8	6,5	38,2	52,2	34,5
Vallès Occidental	9,5	9,6	12,8	16,8	23,8	23,5	24,5
Vallès Oriental	18,1	14,9	21,0	27,1	29,8	27,9	28,4
Catalunya	3,4	0,8	4,8	16,4	26,7	18,6	22,2
Àmbit del Pla territorial							
Àmbit Metropolità	2,2	-1,4	3,7	15,4	27,1	14,2	15,9
Comarques Gironines	10,0	6,4	10,4	24,6	32,3	35,1	40,3
Camp de Tarragona	12,2	13,0	12,9	21,8	32,6	34,4	45,7
Terres de l'Ebre	-0,5	0,6	0,9	11,0	16,5	14,5	31,0
Àmbit de Ponent	1,8	0,5	1,3	13,6	15,1	19,3	31,6
Comarques Centrals	3,0	4,4	5,0	15,5	22,0	24,3	26,0
Alt Pirineu i Aran	-0,8	3,6	3,6	13,1	20,7	29,7	26,4

* Creixement total per 1.000 habitants

11. Evolució de la taxa bruta de creixement total*. 1986-2004. (2/2)

	Mitjanes anuals			2001	2002	2003	2004
	1986-1990	1991-1995	1996-2000				
Província							
Barcelona	2,3	-0,9	3,8	15,3	26,6	15,1	16,8
Girona	9,5	6,4	10,5	26,0	32,3	35,2	40,5
Lleida	1,2	1,1	1,4	12,7	15,7	20,5	30,1
Tarragona	8,5	9,5	9,7	19,0	28,5	29,4	42,0
Municipi							
Badalona	-5,0	-7,3	-4,4	-4,5	2,1	-0,4	13,8
Barcelona	-6,7	-14,1	-8,1	13,8	36,5	1,1	3,3
Castelldefels	-	-	-	-	41,5	31,0	48,4
Cerdanyola del Vallès	11,0	-23,2	10,7	9,8	15,6	12,2	12,9
Cornellà de Llobregat	-4,0	-6,2	-4,3	-6,3	0,7	7,2	4,3
Esplugues de Llobregat	3,2	-6,2	-7,9	2,1	4,2	-7,3	5,3
Girona	6,3	3,3	9,2	28,9	38,2	34,2	33,5
Granollers	15,4	-3,6	6,9	17,1	23,8	15,2	20,2
Hospitalet de Llobregat, l'	-4,8	-12,4	-14,5	4,1	17,8	19,3	7,7
Lleida	7,8	0,0	-2,1	15,4	17,7	21,6	34,5
Manresa	2,7	-5,3	-4,3	15,4	21,6	18,9	25,8
Mataró	3,5	0,2	7,0	13,4	22,8	25,1	22,7
Mollet del Vallès	-	-	-	-	15,6	12,2	10,1
Prat de Llobregat, el	4,5	-2,9	-3,9	-6,3	-1,4	0,7	1,2
Reus	16,3	6,1	-3,3	2,5	17,6	19,1	28,9
Rubí	16,9	12,5	22,8	23,4	27,6	25,3	24,3
Sabadell	3,4	-3,6	-3,2	7,8	17,8	16,4	17,2
Sant Boi de Llobregat	6,1	0,0	1,7	2,9	4,5	3,7	3,5
Sant Cugat del Vallès	-	-	-	39,8	41,7	42,9	25,2
Santa Coloma de Gramenet	-1,9	-15,4	-15,5	-15,4	-3,0	-0,4	8,7
Tarragona	9,6	0,8	2,3	5,1	15,7	13,3	35,0
Terrassa	-1,9	6,0	10,6	14,1	24,3	23,5	26,5
Viladecans	14,2	18,5	12,4	11,4	15,1	15,0	15,6
Vilanova i la Geltrú	5,1	7,1	21,1	24,6	26,8	26,4	30,1

* Creixement total per 1.000 habitants

12. Evolució de la població total*. 1986-2004. (1/2)

	1986	1991	1996	2001	2004
Comarca					
Alt Camp	33.843	34.052	34.356	35.694	38.906
Alt Empordà	86.296	91.346	92.980	99.718	113.034
Alt Penedès	67.502	70.407	73.671	81.390	91.847
Alt Urgell	18.867	19.091	18.953	19.119	20.007
Alta Ribagorça	3.626	3.517	3.549	3.477	3.835
Anoia	80.111	83.314	87.248	93.872	103.332
Bages	150.789	152.383	152.451	155.411	165.676
Baix Camp	125.131	133.830	140.792	146.414	160.423
Baix Ebre	64.593	64.822	65.515	66.532	72.234
Baix Empordà	84.833	90.925	96.074	103.615	114.700
Baix Llobregat	588.319	617.844	647.046	695.861	736.431
Baix Penedès	33.907	39.343	48.457	61.888	77.056
Barcelonès	2.370.620	2.286.953	2.134.889	2.085.018	2.162.789
Berguedà	40.487	39.183	38.454	38.083	39.353
Cerdanya	12.216	12.435	12.846	14.294	16.125
Conca de Barberà	18.404	18.023	18.284	18.806	19.690
Garraf	72.631	79.289	92.255	108.859	123.023
Garrigues	20.099	19.450	19.176	19.027	19.267
Garrotxa	45.506	46.236	46.689	47.879	50.687
Gironès	123.051	126.874	129.251	139.481	156.610
Maresme	272.930	297.399	321.367	358.244	389.565
Montsià	54.032	54.513	54.777	57.741	61.491
Noguera	35.692	34.833	34.312	34.759	36.459
Osona	115.746	118.639	123.438	130.004	140.036
Pallars Jussà	13.691	12.822	12.672	12.033	12.350
Pallars Sobirà	5.470	5.493	5.830	6.191	6.786
Pla d'Urgell	28.706	28.811	29.137	29.820	32.316
Pla de l'Estany	21.637	23.019	23.933	25.317	27.065
Priorat	9.989	9.440	9.192	9.204	9.440
Ribera d'Ebre	23.635	22.906	22.382	21.629	21.867
Ripollès	28.216	27.125	26.224	25.744	26.047
Segarra	17.115	17.107	17.355	18.619	20.699
Segrià	159.429	163.295	163.547	166.676	178.659
Selva	92.178	99.447	105.432	118.038	135.344
Solsonès	10.810	10.897	11.153	11.524	12.622
Tarragonès	150.507	160.858	169.415	182.864	203.651
Terra Alta	13.387	12.885	12.520	12.209	12.645
Urgell	29.965	29.821	30.206	31.117	33.074
Val d'Aran	6.066	6.550	7.241	7.697	8.722
Vallès Occidental	625.681	655.954	688.605	739.836	794.997
Vallès Oriental	243.607	266.208	288.326	323.185	352.252
Catalunya	5.999.320	6.087.339	6.110.000	6.356.889	6.801.112
Àmbit del Pla territorial					
Àmbit Metropolità	4.241.290	4.274.054	4.246.159	4.392.393	4.650.904
Comarques Gironines	481.717	504.972	520.583	559.792	623.487
Camp de Tarragona	371.781	395.546	420.496	454.870	509.166
Terres de l'Ebre	155.647	155.126	155.194	158.111	168.237
Àmbit de Ponent	291.006	293.317	293.733	300.018	320.474
Comarques Centrals	397.943	404.416	412.744	428.894	461.019
Alt Pirineu i Aran	59.936	59.908	61.091	62.811	67.825

*Població a 31 de desembre

12. Evolució de la població total*. 1986-2004. (2/2)

	1986	1991	1996	2001	2004
Província					
Barcelona	4.628.423	4.667.573	4.647.750	4.809.137	5.098.901
Girona	491.222	514.615	530.505	571.539	636.660
Lleida	352.247	354.479	356.055	363.232	388.148
Tarragona	527.428	550.672	575.690	612.981	677.403
Municipi					
Badalona	224.466	217.639	211.363	205.886	209.102
Barcelona	1.696.543	1.631.575	1.516.015	1.494.661	1.557.053
Castelldefels	-	-	-	46.762	52.775
Cerdanyola del Vallès	54.082	57.120	50.974	53.447	55.660
Cornellà de Llobregat	86.941	84.839	82.304	80.190	81.179
Esplugues de Llobregat	47.893	48.378	46.520	45.178	45.280
Girona	67.361	69.417	70.565	75.758	84.221
Granollers	48.624	51.901	51.225	53.520	56.783
Hospitalet de Llobregat, l'	279.367	270.807	252.057	239.641	250.643
Lleida	108.492	112.395	111.901	112.626	121.248
Manresa	65.496	66.031	64.051	64.101	68.495
Mataró	100.435	101.595	102.068	106.856	114.672
Mollet del Vallès	-	-	-	47.488	49.318
Prat de Llobregat, el	63.335	64.568	63.305	61.827	61.852
Reus	82.223	88.665	90.818	89.397	95.464
Rubí	46.917	50.880	54.602	61.500	66.439
Sabadell	186.902	189.417	185.368	184.387	194.120
Sant Boi de Llobregat	76.273	78.119	77.896	78.957	79.889
Sant Cugat del Vallès	-	-	47.929	60.778	67.828
Santa Coloma de Gramenet	135.529	132.676	122.495	112.886	113.488
Tarragona	107.335	112.276	112.233	114.021	121.564
Terrassa	160.059	159.182	164.464	174.526	187.999
Viladecans	45.592	49.078	53.819	56.988	59.657
Vilanova i la Geltrú	45.231	46.288	48.629	54.397	59.124

*Població a 31 de desembre

13. Evolució del percentatge de població de 0 a 15 anys. 1986-2004 (1/2)

	1986	1991	1996	2001	2004
Comarca					
Alt Camp	21,8	19,0	16,0	15,2	15,4
Alt Empordà	22,1	19,2	16,8	15,8	15,9
Alt Penedès	22,7	19,2	16,2	15,4	16,3
Alt Urgell	18,8	16,3	14,4	13,4	12,8
Alta Ribagorça	18,3	15,6	13,8	12,9	12,7
Anoia	23,9	20,6	17,1	15,9	16,5
Bages	21,0	18,1	15,0	14,0	14,7
Baix Camp	24,8	21,0	17,3	16,4	16,8
Baix Ebre	21,4	18,6	15,5	14,1	14,3
Baix Empordà	22,5	19,6	16,7	15,7	15,8
Baix Llobregat	26,9	21,4	17,1	16,0	16,4
Baix Penedès	24,4	20,8	17,4	15,8	16,2
Barcelonès	20,9	16,6	13,6	12,7	13,0
Berguedà	18,6	16,2	13,4	12,3	12,5
Cerdanya	21,1	18,2	15,6	14,4	14,2
Conca de Barberà	19,3	16,9	14,6	13,8	13,9
Garraf	24,1	20,1	16,7	16,0	16,6
Garrigues	17,8	15,4	13,4	12,2	12,2
Garrotxa	18,7	16,6	14,4	13,9	14,3
Gironès	24,6	20,9	17,7	16,8	17,3
Maresme	25,0	21,0	17,4	16,4	16,5
Montsià	21,6	18,8	15,7	14,4	14,3
Noguera	19,2	16,6	14,2	13,3	13,7
Osona	22,0	19,2	16,5	15,8	16,4
Pallars Jussà	16,2	13,9	12,8	11,5	11,6
Pallars Sobirà	14,8	13,7	13,0	13,2	12,7
Pla d'Urgell	20,2	17,6	15,0	14,4	14,6
Pla de l'Estany	22,2	19,7	17,7	17,0	17,4
Priorat	16,8	14,6	12,0	11,3	11,4
Ribera d'Ebre	20,4	18,2	15,3	13,5	12,7
Ripollès	18,8	16,0	13,1	11,5	11,7
Segarra	18,2	16,7	15,0	14,8	15,2
Segrià	22,4	19,3	16,2	15,1	15,4
Selva	23,2	20,3	17,2	16,0	16,2
Solsonès	20,8	17,7	15,1	14,3	15,1
Tarragonès	25,8	21,8	17,8	16,0	16,3
Terra Alta	17,0	15,4	13,2	11,5	11,5
Urgell	18,9	16,9	15,0	14,4	14,9
Val d'Aran	21,2	20,0	18,3	16,7	15,2
Vallès Occidental	25,8	21,3	17,7	16,7	17,1
Vallès Oriental	25,8	21,4	17,8	16,7	17,2
Catalunya	22,8	18,9	15,7	14,8	15,2
Àmbit del Pla territorial					
Àmbit Metropolità	23,1	18,7	15,5	14,7	15,0
Comarques Gironines	22,5	19,5	16,7	15,8	16,0
Camp de Tarragona	24,4	20,8	17,2	15,9	16,2
Terres de l'Ebre	20,9	18,3	15,4	13,9	13,9
Àmbit de Ponent	20,9	18,2	15,5	14,5	14,8
Comarques Centrals	21,6	18,7	15,7	14,8	15,4
Alt Pirineu i Aran	18,5	16,3	14,6	13,6	13,2

13. Evolució del percentatge de població de 0 a 15 anys. 1986-2004 (2/2)

	1986	1991	1996	2001	2004
Província					
Barcelona	22,9	18,7	15,5	14,7	15,1
Girona	22,5	19,5	16,7	15,8	16,0
Lleida	20,4	17,8	15,3	14,3	14,6
Tarragona	23,4	20,1	16,7	15,4	15,6
Municipi					
Badalona	26,9	21,5	16,7	14,9	14,9
Barcelona	18,9	15,4	12,9	12,4	12,7
Castelldefels	-	-	-	17,2	18,3
Cerdanyola del Vallès	30,1	24,0	18,3	16,0	15,9
Cornellà de Llobregat	24,3	18,4	14,4	13,8	14,4
Esplugues de Llobregat	26,9	20,8	15,8	13,4	13,6
Girona	25,1	21,3	18,0	17,1	17,5
Granollers	26,0	21,6	18,3	16,2	16,4
Hospitalet de Llobregat, l'	23,8	17,5	13,4	12,3	12,8
Lleida	23,7	20,2	16,9	15,7	16,0
Manresa	20,6	17,4	14,2	13,5	14,4
Mataró	25,4	21,2	17,4	15,8	15,7
Mollet del Vallès	-	-	-	16,9	18,1
Prat de Llobregat, el	28,8	23,1	17,7	15,3	15,1
Reus	25,6	21,6	17,5	16,6	17,1
Rubí	28,5	23,6	18,4	16,7	16,8
Sabadell	24,2	19,4	16,4	15,3	15,5
Sant Boi de Llobregat	27,3	22,0	17,3	15,5	15,5
Sant Cugat del Vallès	-	-	19,7	20,8	21,9
Santa Coloma de Gramenet	27,2	20,1	15,0	13,2	13,8
Tarragona	25,6	21,7	17,4	15,8	16,3
Terrassa	23,7	19,9	16,8	16,0	16,3
Viladecans	29,5	23,0	18,2	16,9	16,9
Vilanova i la Geltrú	23,8	19,8	16,2	15,5	16,1

14. Evolució del percentatge de població de 16 a 64 anys. 1986-2004 (1/2)

	1986	1991	1996	2001	2004
Comarca					
Alt Camp	61,8	63,0	64,7	65,5	67,1
Alt Empordà	62,9	64,4	65,4	65,9	67,3
Alt Penedès	63,1	64,7	66,4	67,1	67,8
Alt Urgell	63,6	64,3	64,0	63,6	66,1
Alta Ribagorça	67,1	66,0	64,0	65,6	67,7
Anoia	63,0	64,4	66,4	67,2	67,7
Bages	64,2	64,7	65,6	65,3	66,1
Baix Camp	62,9	65,1	67,2	67,6	68,2
Baix Ebre	62,2	62,9	63,8	64,4	65,8
Baix Empordà	63,1	65,0	66,7	66,7	67,6
Baix Llobregat	64,7	68,6	71,5	71,2	70,7
Baix Penedès	63,9	65,9	68,3	68,9	69,4
Barcelonès	65,7	67,5	67,7	67,1	67,6
Berguedà	63,7	62,7	62,6	62,2	63,9
Cerdanya	63,9	64,6	66,2	67,8	70,0
Conca de Barberà	61,3	60,4	61,5	62,2	64,0
Garraf	64,0	66,2	68,7	69,1	69,3
Garrigues	61,4	60,8	60,8	60,4	62,0
Garrotxa	64,3	63,3	63,6	62,8	64,3
Gironès	62,6	64,6	66,8	67,3	68,4
Maresme	63,7	66,4	68,5	69,0	69,3
Montsià	62,0	62,8	64,0	65,2	66,4
Noguera	62,5	62,2	62,5	62,0	63,6
Osona	64,7	65,2	66,1	65,9	66,7
Pallars Jussà	61,3	59,4	59,8	58,5	60,0
Pallars Sobirà	64,1	61,5	62,3	63,1	65,9
Pla d'Urgell	63,1	63,0	63,9	63,7	65,4
Pla de l'Estany	63,1	64,0	64,8	64,6	65,8
Priorat	59,1	59,3	59,7	60,4	62,3
Ribera d'Ebre	61,1	60,5	61,2	61,8	63,9
Ripollès	64,4	63,9	64,5	64,0	64,7
Segarra	63,2	62,3	63,0	63,3	65,7
Segrià	63,8	64,9	66,4	66,3	67,3
Selva	65,0	66,4	67,9	68,1	69,0
Solsonès	64,2	64,2	65,2	64,8	65,6
Tarragonès	63,8	65,9	68,4	69,2	69,7
Terra Alta	61,9	60,6	59,6	59,6	61,6
Urgell	62,9	62,5	63,1	62,9	64,6
Val d'Aran	66,0	65,8	67,9	69,5	72,4
Vallès Occidental	64,3	67,3	69,3	69,3	69,3
Vallès Oriental	64,4	67,3	69,7	70,0	69,8
Catalunya	64,6	66,5	67,8	67,8	68,3
Àmbit del Pla territorial					
Àmbit Metropolità	65,1	67,5	68,7	68,5	68,8
Comarques Gironines	63,5	64,8	66,3	66,5	67,6
Camp de Tarragona	63,1	65,0	67,2	67,9	68,6
Terres de l'Ebre	61,9	62,3	63,1	64,0	65,5
Àmbit de Ponent	63,3	63,7	64,8	64,6	66,0
Comarques Centrals	64,0	64,6	65,6	65,6	66,4
Alt Pirineu i Aran	63,6	63,3	63,9	64,4	66,8

14. Evolució del percentatge de població de 16 a 64 anys. 1986-2004 (2/2)

	1986	1991	1996	2001	2004
Província					
Barcelona	65,0	67,2	68,5	68,3	68,6
Girona	63,5	64,8	66,3	66,5	67,6
Lleida	63,4	63,6	64,6	64,4	65,9
Tarragona	62,7	64,3	66,1	66,9	67,9
Municipi					
Badalona	64,2	67,5	70,4	70,5	70,5
Barcelona	65,9	66,7	66,2	65,8	66,7
Castelldefels	-	-	-	72,6	72,1
Cerdanyola del Vallès	64,0	68,9	72,8	73,1	72,5
Cornellà de Llobregat	66,4	70,1	71,6	69,9	68,8
Esplugues de Llobregat	65,6	69,7	72,6	72,3	71,1
Girona	62,3	64,5	67,3	67,5	68,5
Granollers	64,5	66,8	68,6	69,4	69,7
Hospitalet de Llobregat, l'	66,8	70,5	71,4	69,8	69,6
Lleida	64,1	65,7	67,4	67,2	68,1
Manresa	64,1	64,7	65,4	64,7	65,5
Mataró	63,8	66,3	68,3	69,1	69,9
Mollet del Vallès	-	-	-	72,0	71,1
Prat de Llobregat, el	63,8	68,2	71,5	71,8	71,2
Reus	62,9	65,1	67,3	67,5	67,9
Rubí	63,5	67,0	70,6	71,3	71,3
Sabadell	64,5	67,3	68,2	67,5	67,9
Sant Boi de Llobregat	64,6	68,3	71,4	71,1	70,6
Sant Cugat del Vallès	-	-	69,6	69,0	68,0
Santa Coloma de Gramenet	64,9	70,0	73,0	71,9	70,9
Tarragona	64,0	65,9	68,2	68,5	68,6
Terrassa	64,6	66,4	67,8	67,9	68,4
Viladecans	64,1	69,4	73,1	72,6	72,1
Vilanova i la Geltrú	64,2	66,1	67,7	67,9	68,1

15. Evolució del percentatge de població de 65 anys i més. 1986-2004 (1/2)

	1986	1991	1996	2001	2004
Comarca					
Alt Camp	16,4	17,9	19,3	19,3	17,5
Alt Empordà	15,0	16,4	17,8	18,3	16,9
Alt Penedès	14,2	16,1	17,4	17,5	15,9
Alt Urgell	17,5	19,4	21,5	23,0	21,2
Alta Ribagorça	14,6	18,5	22,2	21,5	19,6
Anoia	13,1	15,0	16,5	16,9	15,8
Bages	14,8	17,2	19,4	20,7	19,3
Baix Camp	12,3	13,8	15,5	16,0	15,0
Baix Ebre	16,4	18,5	20,7	21,5	19,9
Baix Empordà	14,4	15,5	16,6	17,5	16,6
Baix Llobregat	8,5	10,0	11,5	12,8	12,9
Baix Penedès	11,6	13,3	14,3	15,3	14,4
Barcelonès	13,4	16,0	18,8	20,2	19,3
Berguedà	17,7	21,1	24,1	25,5	23,6
Cerdanya	15,0	17,2	18,2	17,8	15,8
Conca de Barberà	19,5	22,7	23,9	24,0	22,1
Garraf	11,9	13,7	14,5	14,9	14,0
Garrigues	20,8	23,7	25,9	27,4	25,8
Garrotxa	17,0	20,1	22,1	23,3	21,4
Gironès	12,8	14,5	15,6	15,9	14,3
Maresme	11,3	12,6	14,0	14,6	14,2
Montsià	16,4	18,3	20,3	20,4	19,2
Noguera	18,3	21,3	23,3	24,7	22,8
Osona	13,2	15,5	17,4	18,3	16,9
Pallars Jussà	22,4	26,7	27,4	30,0	28,4
Pallars Sobirà	21,2	24,8	24,7	23,7	21,3
Pla d'Urgell	16,7	19,4	21,1	22,0	20,1
Pla de l'Estany	14,7	16,3	17,5	18,4	16,9
Priorat	24,1	26,0	28,3	28,3	26,3
Ribera d'Ebre	18,5	21,3	23,5	24,7	23,4
Ripollès	16,8	20,1	22,4	24,5	23,6
Segarra	18,7	21,0	22,0	21,9	19,1
Segrià	13,8	15,8	17,4	18,7	17,3
Selva	11,7	13,3	14,9	15,8	14,9
Solsonès	15,0	18,1	19,7	21,0	19,2
Tarragonès	10,5	12,3	13,8	14,8	14,0
Terra Alta	21,0	24,0	27,3	28,9	27,0
Urgell	18,2	20,6	21,9	22,6	20,5
Val d'Aran	12,8	14,2	13,8	13,8	12,4
Vallès Occidental	9,9	11,4	13,0	13,9	13,6
Vallès Oriental	9,7	11,2	12,5	13,2	12,9
Catalunya	12,6	14,6	16,5	17,4	16,6
Àmbit del Pla territorial					
Àmbit Metropolità	11,8	13,8	15,8	16,8	16,2
Comarques Gironines	14,0	15,7	17,0	17,8	16,4
Camp de Tarragona	12,5	14,2	15,7	16,3	15,2
Terres de l'Ebre	17,1	19,3	21,5	22,1	20,6
Àmbit de Ponent	15,8	18,1	19,7	20,9	19,2
Comarques Centrals	14,3	16,7	18,7	19,6	18,2
Alt Pirineu i Aran	17,8	20,4	21,5	22,0	20,0

15. Evolució del percentatge de població de 65 anys i més. 1986-2004 (2/2)

	1986	1991	1996	2001	2004
Província					
Barcelona	12,0	14,1	16,1	17,0	16,4
Girona	14,0	15,7	17,0	17,7	16,4
Lleida	16,2	18,5	20,1	21,2	19,5
Tarragona	13,9	15,6	17,2	17,8	16,5
Municipi					
Badalona	8,9	11,0	12,9	14,6	14,6
Barcelona	15,2	17,9	20,8	21,8	20,6
Castelldefels	-	-	-	10,2	9,5
Cerdanyola del Vallès	5,9	7,1	9,0	10,9	11,6
Cornellà de Llobregat	9,3	11,5	14,0	16,3	16,8
Esplugues de Llobregat	7,5	9,4	11,6	14,4	15,3
Girona	12,6	14,1	14,8	15,3	14,0
Granollers	9,5	11,6	13,1	14,3	14,0
Hospitalet de Llobregat, l'	9,4	11,9	15,1	17,9	17,6
Lleida	12,2	14,1	15,8	17,1	15,9
Manresa	15,3	17,9	20,4	21,8	20,2
Mataró	10,8	12,5	14,3	15,0	14,4
Mollet del Vallès	-	-	-	11,1	10,8
Prat de Llobregat, el	7,4	8,7	10,8	12,9	13,7
Reus	11,5	13,3	15,2	15,9	15,0
Rubí	8,0	9,4	11,0	12,0	11,9
Sabadell	11,3	13,3	15,5	17,2	16,6
Sant Boi de Llobregat	8,1	9,7	11,4	13,3	13,9
Sant Cugat del Vallès	-	-	10,7	10,2	10,1
Santa Coloma de Gramenet	7,9	9,8	12,0	14,9	15,3
Tarragona	10,4	12,4	14,4	15,6	15,1
Terrassa	11,7	13,7	15,4	16,1	15,3
Viladecans	6,4	7,7	8,6	10,5	11,0
Vilanova i la Geltrú	11,9	14,1	16,1	16,6	15,8

16. Índex de sobreenvelliment*. 1986-2004. (1/2)

	1986	1991	1996	2001	2004
Comarca					
Alt Camp	9	10	11	12	13
Alt Empordà	8	9	11	11	12
Alt Penedès	8	9	10	11	11
Alt Urgell	7	8	9	12	14
Alta Ribagorça	7	7	10	10	12
Anoia	7	8	10	11	12
Bages	7	8	10	11	12
Baix Camp	7	8	10	10	11
Baix Ebre	8	9	10	10	12
Baix Empordà	7	9	10	11	11
Baix Llobregat	7	8	9	9	10
Baix Penedès	7	8	8	9	9
Barcelonès	8	9	10	11	11
Berguedà	7	8	10	12	12
Cerdanya	7	9	9	11	13
Conca de Barberà	9	10	12	13	14
Garraf	7	9	10	9	10
Garrigues	7	8	10	12	13
Garrotxa	6	8	9	11	11
Gironès	7	9	10	11	12
Maresme	8	10	12	11	11
Montsià	8	9	11	11	11
Noguera	7	9	11	12	13
Osona	7	8	9	11	11
Pallars Jussà	8	9	10	14	16
Pallars Sobirà	9	9	11	12	12
Pla d'Urgell	6	8	10	11	13
Pla de l'Estany	6	8	8	11	12
Priorat	9	10	12	15	16
Ribera d'Ebre	8	9	11	13	14
Ripollès	7	8	9	10	12
Segarra	8	9	10	12	13
Segrià	7	8	8	10	11
Selva	6	8	8	9	10
Solsonès	5	8	8	11	12
Tarragonès	7	8	9	10	10
Terra Alta	8	10	10	11	12
Urgell	7	9	10	12	13
Val d'Aran	9	11	10	12	13
Vallès Occidental	7	8	10	10	10
Vallès Oriental	7	9	10	10	10
Catalunya	7	9	10	10	11
Àmbit del Pla territorial					
Àmbit Metropolità	8	9	10	10	11
Comarques Gironines	7	8	9	11	11
Camp de Tarragona	8	8	10	10	11
Terres de l'Ebre	8	9	10	11	12
Àmbit de Ponent	7	8	9	11	12
Comarques Centrals	7	8	10	11	12
Alt Pirineu i Aran	8	9	9	12	14

* Habitants de 85 anys i més per 100 habitants de 65 anys i més

16. Índex de sobreenvelliment*. 1986-2004. (2/2)

	1986	1991	1996	2001	2004
Província					
Barcelona	8	9	10	10	11
Girona	7	8	9	11	11
Lleida	7	8	9	11	13
Tarragona	8	9	10	10	11
Municipi					
Badalona	7	7	9	9	9
Barcelona	8	9	10	11	12
Castelldefels	-	-	-	9	7
Cerdanyola del Vallès	7	7	9	9	10
Cornellà de Llobregat	6	7	8	8	8
Esplugues de Llobregat	6	8	9	9	9
Girona	8	10	10	12	13
Granollers	7	9	10	10	10
Hospitalet de Llobregat, l'	6	7	8	8	9
Lleida	6	8	8	10	11
Manresa	7	8	10	11	12
Mataró	8	9	11	10	10
Mollet del Vallès	-	-	-	9	8
Prat de Llobregat, el	6	7	8	9	9
Reus	7	8	10	10	11
Rubí	7	7	8	9	10
Sabadell	7	8	9	10	10
Sant Boi de Llobregat	6	7	9	9	9
Sant Cugat del Vallès	-	-	12	11	13
Santa Coloma de Gramenet	6	8	9	9	9
Tarragona	7	8	9	10	10
Terrassa	7	8	9	10	10
Viladecans	7	8	8	8	8
Vilanova i la Geltrú	7	8	9	9	9

* Habitants de 85 anys i més per 100 habitants de 65 anys i més

17. Índex de dependència senil*. 1986-2004. (1/2)

	1986	1991	1996	2001	2004
Comarca					
Alt Camp	26	28	29	29	26
Alt Empordà	23	25	27	27	25
Alt Penedès	22	24	26	26	23
Alt Urgell	27	30	33	36	32
Alta Ribagorça	21	27	34	32	28
Anoia	20	23	24	25	23
Bages	23	26	29	31	29
Baix Camp	19	21	23	23	22
Baix Ebre	26	29	32	33	30
Baix Empordà	22	23	24	26	24
Baix Llobregat	13	14	16	18	18
Baix Penedès	18	20	21	22	20
Barcelonès	20	23	27	30	28
Berguedà	27	33	38	40	36
Cerdanya	23	26	27	26	22
Conca de Barberà	31	37	38	38	34
Garraf	18	20	21	21	20
Garrigues	33	38	42	45	41
Garrotxa	26	31	34	37	33
Gironès	20	22	23	23	21
Maresme	17	18	20	21	20
Montsià	26	29	31	31	29
Noguera	29	33	37	39	35
Osona	20	23	26	27	25
Pallars Jussà	36	44	45	51	47
Pallars Sobirà	33	40	39	37	32
Pla d'Urgell	26	30	32	34	30
Pla de l'Estany	23	25	26	28	25
Priorat	40	43	47	46	42
Ribera d'Ebre	30	34	38	39	36
Ripollès	26	31	34	38	36
Segarra	29	33	34	34	29
Segrià	21	24	26	28	25
Selva	18	20	22	23	21
Solsonès	23	28	30	32	29
Tarragonès	16	18	20	21	20
Terra Alta	33	39	45	48	43
Urgell	28	32	34	35	31
Val d'Aran	19	21	20	20	17
Vallès Occidental	15	16	18	20	19
Vallès Oriental	15	16	18	19	18
Catalunya	19	21	24	25	24
Àmbit del Pla territorial					
Àmbit Metropolità	18	20	23	24	23
Comarques Gironines	22	24	25	26	24
Camp de Tarragona	19	21	23	24	22
Terres de l'Ebre	27	30	33	34	31
Àmbit de Ponent	24	28	30	32	29
Comarques Centrals	22	25	28	29	27
Alt Pirineu i Aran	27	32	33	34	30

* Habitants de 65 anys i més per 100 habitants de 15 a 64 anys

17. Índex de dependència senil*. 1986-2004. (2/2)

	1986	1991	1996	2001	2004
Província					
Barcelona	18	20	23	25	24
Girona	22	24	25	26	24
Lleida	25	28	30	32	29
Tarragona	22	24	26	26	24
Municipi					
Badalona	14	16	18	20	20
Barcelona	23	26	31	33	31
Cerdanyola del Vallès	9	10	12	15	13
Cornellà de Llobregat	14	16	19	23	16
Esplugues de Llobregat	11	13	16	20	24
Girona	20	21	22	22	21
Granollers	14	17	19	20	20
Hospitalet de Llobregat, l'	14	16	21	25	20
Lleida	19	21	23	25	25
Manresa	23	27	31	33	23
Mataró	16	18	21	21	30
Prat de Llobregat, el	11	12	15	18	20
Reus	18	20	22	23	15
Rubí	12	14	15	17	19
Sabadell	17	19	22	25	22
Sant Boi de Llobregat	12	14	16	18	16
Sant Cugat del Vallès	-	-	15	15	24
Santa Coloma de Gramenet	12	14	16	20	19
Tarragona	16	18	21	22	15
Terrassa	18	20	22	23	21
Viladecans	10	11	12	14	22
Vilanova i la Geltrú	18	21	23	24	22

* Habitants de 65 anys i més per 100 habitants de 15 a 64 anys

18. Índex de recanvi de la població en edats actives*. 1986-2004. (1/2)

	1986	1991	1996	2001	2004
Comarca					
Alt Camp	80	76	74	77	99
Alt Empordà	77	72	81	81	99
Alt Penedès	73	71	72	73	94
Alt Urgell	99	98	100	86	105
Alta Ribagorça	84	105	103	87	89
Anoia	69	65	68	72	90
Bages	87	83	87	81	103
Baix Camp	61	58	65	71	87
Baix Ebre	87	86	87	90	107
Baix Empordà	72	70	73	86	102
Baix Llobregat	43	44	62	77	100
Baix Penedès	67	64	76	90	110
Barcelonès	70	74	95	110	133
Berguedà	126	120	107	89	106
Cerdanya	90	81	80	76	101
Conca de Barberà	106	100	95	80	106
Garraf	67	63	71	82	100
Garrigues	118	114	111	91	118
Garrotxa	119	104	99	87	102
Gironès	66	60	62	63	77
Maresme	57	54	65	72	94
Montsià	83	86	83	86	102
Noguera	99	100	101	85	110
Osona	82	78	75	73	88
Pallars Jussà	141	135	140	101	125
Pallars Sobirà	144	140	124	87	97
Pla d'Urgell	94	84	88	85	95
Pla de l'Estany	88	82	74	66	91
Priorat	112	115	121	117	141
Ribera d'Ebre	111	106	86	77	113
Ripollès	112	105	103	99	127
Segarra	115	114	90	76	89
Segrià	73	71	76	79	93
Selva	67	67	74	81	93
Solsonès	91	88	86	101	111
Tarragonès	58	55	62	70	89
Terra Alta	126	144	122	100	125
Urgell	101	95	94	74	98
Val d'Aran	86	71	72	57	72
Vallès Occidental	53	51	62	68	84
Vallès Oriental	52	51	60	70	87
Catalunya	66	66	78	85	105
Àmbit del Pla territorial					
Àmbit Metropolità	62	62	78	89	109
Comarques Gironines	77	72	75	78	93
Camp de Tarragona	65	61	68	75	93
Terres de l'Ebre	92	92	88	88	107
Àmbit de Ponent	86	82	85	80	97
Comarques Centrals	85	80	80	77	96
Alt Pirineu i Aran	107	101	101	83	101

* Habitants de 60 a 64 anys per 100 habitants de 15 a 19 anys

18. Índex de recanvi de la població en edats actives*. 1986-2004. (2/2)

	1986	1991	1996	2001	2004
Província					
Barcelona	63	64	78	87	108
Girona	77	72	75	78	93
Lleida	89	85	87	81	98
Tarragona	72	69	73	78	97
Municipi					
Badalona	49	50	58	73	95
Barcelona	81	86	108	117	140
Castelldefels	-	-	-	70	77
Cerdanyola del Vallès	33	33	46	63	89
Cornellà de Llobregat	46	51	84	111	134
Esplugues de Llobregat	41	43	64	89	123
Girona	61	55	58	62	76
Granollers	56	55	59	66	83
Hospitalet de Llobregat, l'	53	59	86	113	135
Lleida	65	63	69	74	89
Manresa	86	83	92	89	108
Mataró	55	54	63	68	86
Mollet del Vallès	-	-	-	66	76
Prat de Llobregat, el	39	40	52	72	95
Reus	59	54	61	66	79
Rubí	48	44	50	60	80
Sabadell	59	60	74	81	95
Sant Boi de Llobregat	43	44	61	76	99
Sant Cugat del Vallès	-	-	53	57	74
Santa Coloma de Gramenet	37	41	66	106	137
Tarragona	56	54	61	72	90
Terrassa	62	62	72	74	89
Viladecans	31	34	52	73	95
Vilanova i la Geltrú	66	67	71	79	94

* Habitants de 60 a 64 anys per 100 habitants de 15 a 19 anys

19. Relació de població infantil per dones en edat fèrtil*. 1986-2004. (1/2)

	1986	1991	1996	2001	2004
Comarca					
Alt Camp	25	20	18	20	22
Alt Empordà	24	21	20	20	21
Alt Penedès	24	18	18	20	24
Alt Urgell	22	18	18	17	14
Alta Ribagorça	20	17	16	15	15
Anoia	25	20	18	20	24
Bages	22	18	17	19	21
Baix Camp	25	20	19	20	23
Baix Ebre	25	19	18	19	20
Baix Empordà	23	21	19	20	21
Baix Llobregat	24	18	17	20	22
Baix Penedès	25	20	19	20	23
Barcelonès	19	16	15	17	18
Berguedà	23	17	15	15	17
Cerdanya	23	19	17	20	20
Conca de Barberà	23	19	18	19	21
Garraf	25	19	18	20	23
Garrigues	22	18	16	16	18
Garrotxa	21	18	17	19	20
Gironès	25	20	19	21	23
Maresme	25	20	18	20	22
Montsià	24	20	17	19	20
Noguera	22	18	17	18	20
Osona	23	20	18	21	23
Pallars Jussà	22	17	17	17	17
Pallars Sobirà	19	19	16	19	18
Pla d'Urgell	22	18	18	19	21
Pla de l'Estany	24	21	21	22	24
Priorat	21	19	16	16	17
Ribera d'Ebre	27	20	18	17	16
Ripollès	21	16	15	15	17
Segarra	21	19	19	21	22
Segrià	23	20	18	19	21
Selva	24	21	19	20	22
Solsonès	22	19	17	20	23
Tarragonès	26	21	18	19	22
Terra Alta	24	19	16	17	17
Urgell	23	18	18	20	22
Val d'Aran	23	21	20	18	16
Vallès Occidental	24	19	18	21	23
Vallès Oriental	24	19	19	21	23
Catalunya	22	18	17	19	21
Àmbit del Pla territorial					
Àmbit Metropolità	21	17	17	19	21
Comarques Gironines	24	20	19	20	22
Camp de Tarragona	25	20	18	20	22
Terres de l'Ebre	25	20	17	18	19
Àmbit de Ponent	23	19	17	19	21
Comarques Centrals	23	19	17	19	22
Alt Pirineu i Aran	22	18	17	18	17

* Habitants de 0 a 4 anys per 100 dones de 15 a 49 anys

19. Relació de població infantil per dones en edat fèrtil*. 1986-2004. (2/2)

	1986	1991	1996	2001	2004
Província					
Barcelona	22	18	17	19	21
Girona	24	20	19	20	22
Lleida	23	19	17	19	20
Tarragona	25	20	18	19	22
Municipi					
Badalona	25	18	16	18	20
Barcelona	18	16	15	17	18
Castelldefels	-	-	-	21	27
Cerdanyola del Vallès	25	19	16	18	20
Cornellà de Llobregat	20	16	15	18	20
Esplugues de Llobregat	24	16	14	14	17
Girona	25	21	20	21	23
Granollers	25	20	20	19	21
Hospitalet de Llobregat, l'	20	14	13	15	17
Lleida	23	20	18	20	22
Manresa	21	17	16	19	21
Mataró	26	20	17	20	21
Mollet del Vallès	-	-	-	22	29
Prat de Llobregat, el	27	19	16	18	20
Reus	25	21	19	20	23
Rubí	27	21	17	20	22
Sabadell	23	18	17	19	21
Sant Boi de Llobregat	26	19	17	19	21
Sant Cugat del Vallès	-	-	22	27	29
Santa Coloma de Gramenet	22	16	14	17	20
Tarragona	25	21	18	19	23
Terrassa	23	20	18	20	23
Viladecans	25	19	18	21	23
Vilanova i la Geltrú	24	18	17	19	22

* Habitants de 0 a 4 anys per 100 dones de 15 a 49 anys

20. Relació de masculinitat*. 1986-2004. (1/2)

	1986	1991	1996	2001	2004
Comarca					
Alt Camp	99	99	99	101	103
Alt Empordà	100	100	99	99	100
Alt Penedès	99	99	99	100	102
Alt Urgell	105	103	102	101	101
Alta Ribagorça	106	107	109	105	112
Anoia	98	98	98	100	102
Bages	95	95	95	97	98
Baix Camp	98	98	98	98	99
Baix Ebre	98	97	97	99	103
Baix Empordà	99	100	99	100	101
Baix Llobregat	100	99	99	99	99
Baix Penedès	100	101	102	103	104
Barcelonès	92	92	91	91	92
Berguedà	97	96	96	97	98
Cerdanya	103	103	104	108	111
Conca de Barberà	97	98	99	102	103
Garraf	98	97	97	96	97
Garrigues	100	101	102	103	106
Garrotxa	96	95	95	97	100
Gironès	96	96	95	96	98
Maresme	97	97	97	98	99
Montsià	98	99	99	101	103
Noguera	101	100	100	101	103
Osona	96	96	96	99	100
Pallars Jussà	100	99	99	100	103
Pallars Sobirà	110	108	105	105	107
Pla d'Urgell	99	98	98	100	104
Pla de l'Estany	97	97	97	98	99
Priorat	98	99	101	105	107
Ribera d'Ebre	100	99	100	101	104
Ripollès	97	97	97	98	100
Segarra	99	100	100	103	109
Segrià	98	97	97	97	100
Selva	100	102	101	102	105
Solsonès	105	104	104	104	107
Tarragonès	98	98	98	99	100
Terra Alta	103	103	103	104	107
Urgell	98	98	98	99	103
Val d'Aran	106	104	104	105	110
Vallès Occidental	98	98	97	98	98
Vallès Oriental	99	99	99	100	102
Catalunya	96	96	95	96	97
Àmbit del Pla territorial					
Àmbit Metropolità	95	95	94	95	96
Comarques Gironines	98	98	98	99	101
Camp de Tarragona	98	98	98	99	101
Terres de l'Ebre	99	99	98	101	104
Àmbit de Ponent	99	98	98	99	102
Comarques Centrals	96	96	97	98	100
Alt Pirineu i Aran	104	103	103	103	106

* Homes per cada 100 dones

20. Relació de masculinitat*. 1986-2004. (2/2)

	1986	1991	1996	2001	2004
Província					
Barcelona	95	95	95	95	96
Girona	98	99	98	99	101
Lleida	100	99	99	100	102
Tarragona	98	98	98	100	102
Municipi					
Badalona	99	98	98	98	100
Barcelona	90	90	88	89	90
Castelldefels	-	-	-	99	100
Cerdanyola del Vallès	100	100	100	99	98
Cornellà de Llobregat	98	98	97	97	98
Esplugues de Llobregat	99	98	97	96	96
Girona	93	93	92	92	93
Granollers	97	97	96	96	98
Hospitalet de Llobregat, l'	98	97	96	96	96
Lleida	96	95	95	95	97
Manresa	93	93	92	94	96
Mataró	97	97	96	98	100
Mollet del Vallès	-	-	-	100	102
Prat de Llobregat, el	101	100	99	100	100
Reus	96	97	96	95	97
Rubí	101	100	100	100	101
Sabadell	96	95	95	94	96
Sant Boi de Llobregat	100	100	99	98	99
Sant Cugat del Vallès	-	-	98	97	96
Santa Coloma de Gramenet	100	100	99	99	101
Tarragona	96	96	95	95	96
Terrassa	96	95	95	97	98
Viladecans	102	102	101	101	100
Vilanova i la Geltrú	98	96	96	96	97

* Homes per cada 100 dones

21. Percentatge de població sobre el total de Catalunya. 1986-2004. (1/2)

	1986	1991	1996	2001	2004
Comarca					
Alt Camp	0,6	0,6	0,6	0,6	0,6
Alt Empordà	1,4	1,5	1,5	1,6	1,7
Alt Penedès	1,1	1,2	1,2	1,3	1,4
Alt Urgell	0,3	0,3	0,3	0,3	0,3
Alta Ribagorça	0,1	0,1	0,1	0,1	0,1
Anoia	1,3	1,4	1,4	1,5	1,5
Bages	2,5	2,5	2,5	2,4	2,4
Baix Camp	2,1	2,2	2,3	2,3	2,4
Baix Ebre	1,1	1,1	1,1	1,0	1,1
Baix Empordà	1,4	1,5	1,6	1,6	1,7
Baix Llobregat	9,8	10,1	10,6	10,9	10,8
Baix Penedès	0,6	0,6	0,8	1,0	1,1
Barcelonès	39,5	37,6	34,9	32,8	31,8
Berguedà	0,7	0,6	0,6	0,6	0,6
Cerdanya	0,2	0,2	0,2	0,2	0,2
Conca de Barberà	0,3	0,3	0,3	0,3	0,3
Garraf	1,2	1,3	1,5	1,7	1,8
Garrigues	0,3	0,3	0,3	0,3	0,3
Garrotxa	0,8	0,8	0,8	0,8	0,7
Gironès	2,1	2,1	2,1	2,2	2,3
Maresme	4,5	4,9	5,3	5,6	5,7
Montsià	0,9	0,9	0,9	0,9	0,9
Noguera	0,6	0,6	0,6	0,5	0,5
Osona	1,9	1,9	2,0	2,0	2,1
Pallars Jussà	0,2	0,2	0,2	0,2	0,2
Pallars Sobirà	0,1	0,1	0,1	0,1	0,1
Pla d'Urgell	0,5	0,5	0,5	0,5	0,5
Pla de l'Estany	0,4	0,4	0,4	0,4	0,4
Priorat	0,2	0,2	0,2	0,1	0,1
Ribera d'Ebre	0,4	0,4	0,4	0,3	0,3
Ripollès	0,5	0,4	0,4	0,4	0,4
Segarra	0,3	0,3	0,3	0,3	0,3
Segrià	2,7	2,7	2,7	2,6	2,6
Selva	1,5	1,6	1,7	1,9	2,0
Solsonès	0,2	0,2	0,2	0,2	0,2
Tarragonès	2,5	2,6	2,8	2,9	3,0
Terra Alta	0,2	0,2	0,2	0,2	0,2
Urgell	0,5	0,5	0,5	0,5	0,5
Val d'Aran	0,1	0,1	0,1	0,1	0,1
Vallès Occidental	10,4	10,8	11,3	11,6	11,7
Vallès Oriental	4,1	4,4	4,7	5,1	5,2
Catalunya	100	100	100	100	100
Àmbit del Pla territorial					
Àmbit Metropolità	70,7	70,2	69,5	69,1	68,4
Comarques Gironines	8,0	8,3	8,5	8,8	9,2
Camp de Tarragona	6,2	6,5	6,9	7,2	7,5
Terres de l'Ebre	2,6	2,5	2,5	2,5	2,5
Àmbit de Ponent	4,9	4,8	4,8	4,7	4,7
Comarques Centrals	6,6	6,6	6,8	6,7	6,8
Alt Pirineu i Aran	1,0	1,0	1,0	1,0	1,0

21. Percentatge de població sobre el total de Catalunya. 1986-2004. (2/2)

	1986	1991	1996	2001	2004
Província					
Barcelona	77,1	76,7	76,1	75,7	75,0
Girona	8,2	8,5	8,7	9,0	9,4
Lleida	5,9	5,8	5,8	5,7	5,7
Tarragona	8,8	9,0	9,4	9,6	10,0
Municipi					
Badalona	3,7	3,6	3,5	3,2	3,1
Barcelona	28,3	26,8	24,8	23,5	22,9
Castelldefels	-	-	-	0,7	0,8
Cerdanyola del Vallès	0,9	0,9	0,8	0,8	0,8
Cornellà de Llobregat	1,4	1,4	1,3	1,3	1,2
Esplugues de Llobregat	0,8	0,8	0,8	0,7	0,7
Girona	1,1	1,1	1,2	1,2	1,2
Granollers	0,8	0,9	0,8	0,8	0,8
Hospitalet de Llobregat, l'	4,7	4,4	4,1	3,8	3,7
Lleida	1,8	1,8	1,8	1,8	1,8
Manresa	1,1	1,1	1,0	1,0	1,0
Mataró	1,7	1,7	1,7	1,7	1,7
Mollet del Vallès	-	-	-	0,7	0,7
Prat de Llobregat, el	1,1	1,1	1,0	1,0	0,9
Reus	1,4	1,5	1,5	1,4	1,4
Rubí	0,8	0,8	0,9	1,0	1,0
Sabadell	3,1	3,1	3,0	2,9	2,9
Sant Boi de Llobregat	1,3	1,3	1,3	1,2	1,2
Sant Cugat del Vallès	-	-	0,8	1,0	1,0
Santa Coloma de Gramenet	2,3	2,2	2,0	1,8	1,7
Tarragona	1,8	1,8	1,8	1,8	1,8
Terrassa	2,7	2,6	2,7	2,7	2,8
Viladecans	0,8	0,8	0,9	0,9	0,9
Vilanova i la Geltrú	0,8	0,8	0,8	0,9	0,9

Taules

1. Estimacions de població postcensals. 2004. Catalunya

Edats	1 de juliol			31 de desembre		
	total	homes	dones	total	homes	dones
De 0 anys	75.382	38.848	36.534	77.200	39.628	37.572
D'1 a 4 anys	276.542	142.029	134.513	283.389	145.628	137.761
De 5 a 9 anys	303.328	156.506	146.822	308.941	159.493	149.448
De 10 a 14 anys	299.467	153.960	145.507	300.959	154.656	146.303
De 15 a 19 anys	325.979	167.438	158.541	324.871	166.997	157.874
De 20 a 24 anys	442.059	226.394	215.665	437.093	223.925	213.168
De 25 a 29 anys	605.919	314.418	291.501	610.061	317.135	292.926
De 30 a 34 anys	602.138	314.187	287.951	617.912	323.448	294.464
De 35 a 39 anys	557.430	287.527	269.903	564.870	292.367	272.503
De 40 a 44 anys	508.275	256.270	252.005	518.256	262.367	255.889
De 45 a 49 anys	461.010	228.945	232.065	469.155	233.155	236.000
De 50 a 54 anys	413.931	203.690	210.241	416.029	204.645	211.384
De 55 a 59 anys	401.285	195.976	205.309	404.921	197.704	207.217
De 60 a 64 anys	324.837	157.911	166.926	340.422	165.161	175.261
De 65 a 69 anys	295.361	138.642	156.719	283.806	133.204	150.602
De 70 a 74 anys	301.014	134.291	166.723	302.167	135.046	167.121
De 75 a 79 anys	242.945	100.964	141.981	244.780	101.882	142.898
De 80 a 84 anys	167.308	62.208	105.100	172.313	64.390	107.923
De 85 a 89 anys	81.599	25.234	56.365	82.498	25.567	56.931
De 90 a 94 anys	33.166	8.927	24.239	33.841	9.066	24.775
De 95 anys i més	7.420	1.701	5.719	7.628	1.744	5.884
Total	6.726.395	3.316.066	3.410.329	6.801.112	3.357.208	3.443.904

Evolució de la distribució de la població segons els grans grups d'edat. 1986-2004*.

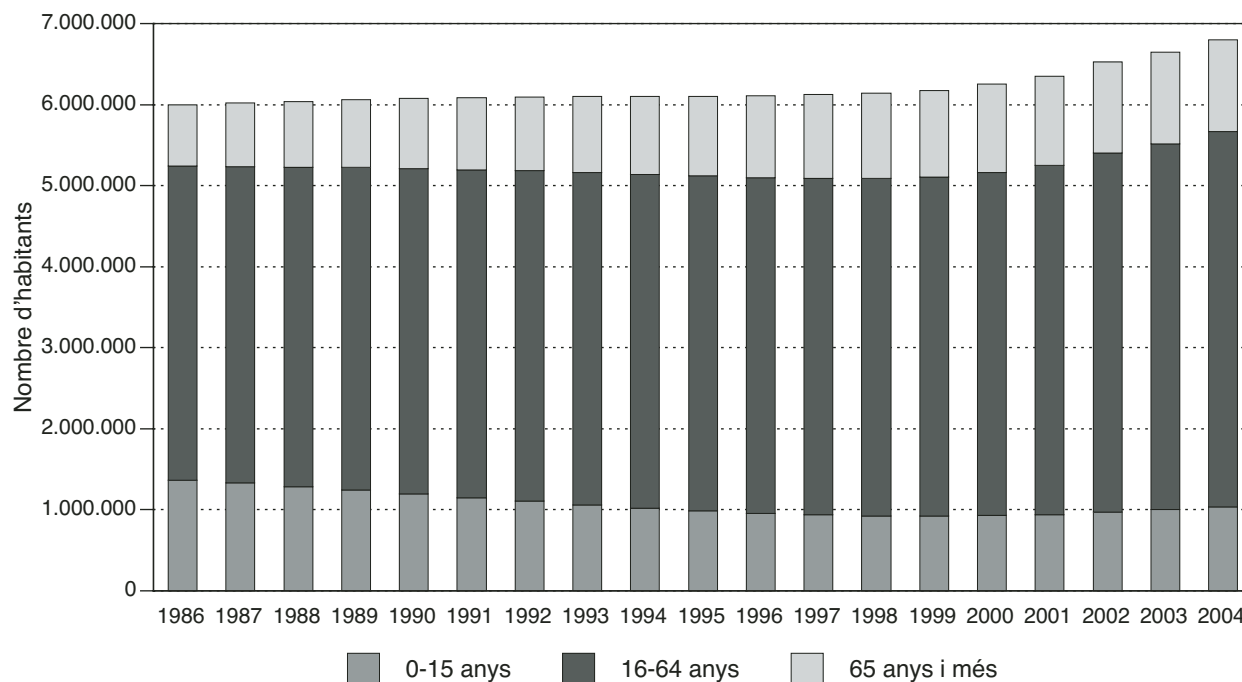

*Del 1986 al 2000, estimacions de població intercensals. Del 2001 al 2004, estimacions de població postcensals.

2.01 Estimacions de població postcensals. 2004. Comarca: Alt Camp

Edats	1 de juliol			31 de desembre		
	total	homes	dones	total	homes	dones
De 0 anys	398	211	187	379	204	175
D'1 a 4 anys	1.607	818	789	1.669	838	831
De 5 a 9 anys	1.720	871	849	1.764	903	861
De 10 a 14 anys	1.798	941	857	1.826	951	875
De 15 a 19 anys	2.025	1.057	968	2.028	1.056	972
De 20 a 24 anys	2.567	1.360	1.207	2.531	1.356	1.175
De 25 a 29 anys	3.327	1.726	1.601	3.389	1.758	1.631
De 30 a 34 anys	3.065	1.667	1.398	3.160	1.724	1.436
De 35 a 39 anys	3.031	1.593	1.438	3.082	1.642	1.440
De 40 a 44 anys	3.034	1.563	1.471	3.072	1.573	1.499
De 45 a 49 anys	2.656	1.416	1.240	2.737	1.464	1.273
De 50 a 54 anys	2.270	1.190	1.080	2.309	1.209	1.100
De 55 a 59 anys	2.100	1.034	1.066	2.141	1.073	1.068
De 60 a 64 anys	1.909	962	947	2.014	1.000	1.014
De 65 a 69 anys	1.548	763	785	1.461	722	739
De 70 a 74 anys	1.728	796	932	1.730	799	931
De 75 a 79 anys	1.585	694	891	1.590	703	887
De 80 a 84 anys	1.118	445	673	1.139	449	690
De 85 a 89 anys	580	221	359	584	223	361
De 90 a 94 anys	246	85	161	252	86	166
De 95 anys i més	49	15	34	49	17	32
Total	38.361	19.428	18.933	38.906	19.750	19.156

Evolució de la distribució de la població segons els grans grups d'edat. 1986-2004*.

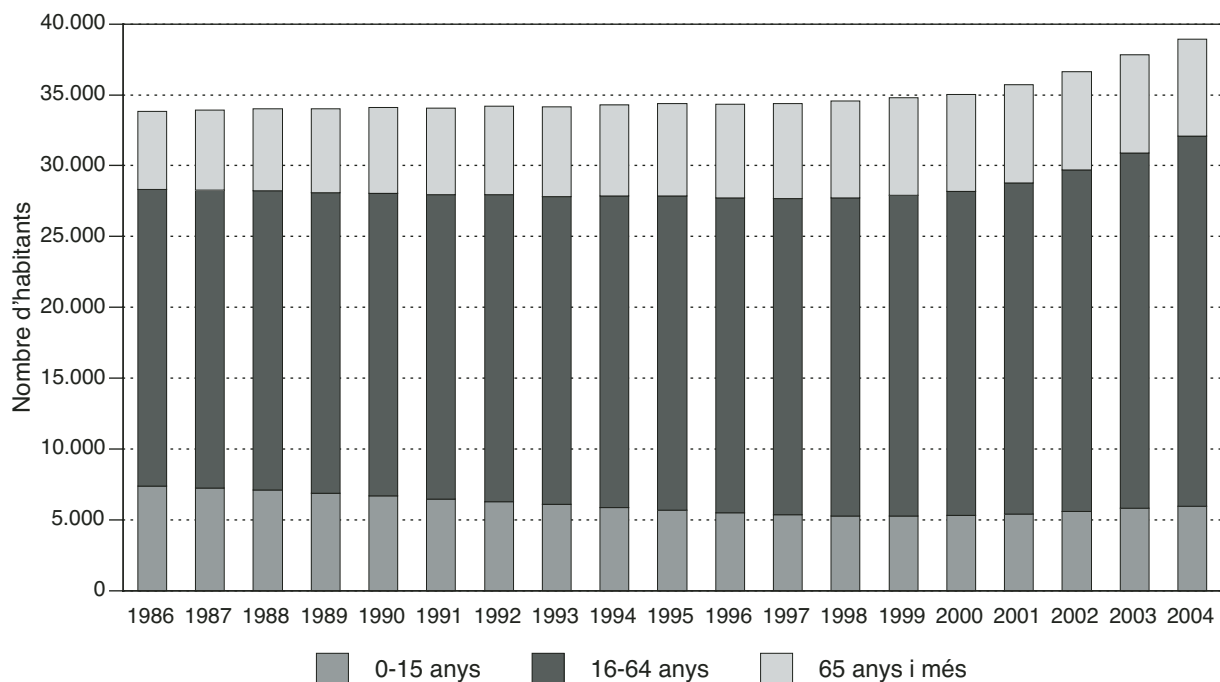

*Del 1986 al 2000, estimacions de població intercensals. Del 2001 al 2004, estimacions de població postcensals.

2.02 Estimacions de població postcensals. 2004. Comarca: Alt Empordà

Edats	1 de juliol			31 de desembre		
	total	homes	dones	total	homes	dones
De 0 anys	1.266	642	624	1.304	657	647
D'1 a 4 anys	4.535	2.249	2.286	4.700	2.335	2.365
De 5 a 9 anys	5.220	2.681	2.539	5.352	2.760	2.592
De 10 a 14 anys	5.423	2.768	2.655	5.503	2.820	2.683
De 15 a 19 anys	5.538	2.840	2.698	5.596	2.858	2.738
De 20 a 24 anys	7.308	3.750	3.558	7.399	3.792	3.607
De 25 a 29 anys	9.309	4.799	4.510	9.596	5.009	4.587
De 30 a 34 anys	9.311	4.829	4.482	9.665	5.024	4.641
De 35 a 39 anys	9.046	4.695	4.351	9.274	4.846	4.428
De 40 a 44 anys	8.659	4.402	4.257	8.955	4.572	4.383
De 45 a 49 anys	7.555	3.848	3.707	7.772	3.942	3.830
De 50 a 54 anys	6.650	3.344	3.306	6.820	3.443	3.377
De 55 a 59 anys	6.335	3.236	3.099	6.498	3.320	3.178
De 60 a 64 anys	5.262	2.696	2.566	5.543	2.823	2.720
De 65 a 69 anys	4.849	2.321	2.528	4.657	2.243	2.414
De 70 a 74 anys	4.978	2.364	2.614	5.068	2.401	2.667
De 75 a 79 anys	4.020	1.783	2.237	4.059	1.801	2.258
De 80 a 84 anys	2.941	1.176	1.765	3.028	1.221	1.807
De 85 a 89 anys	1.495	550	945	1.503	543	960
De 90 a 94 anys	601	196	405	612	195	417
De 95 anys i més	124	45	79	130	48	82
Total	110.425	55.214	55.211	113.034	56.653	56.381

Evolució de la distribució de la població segons els grans grups d'edat. 1986-2004*.

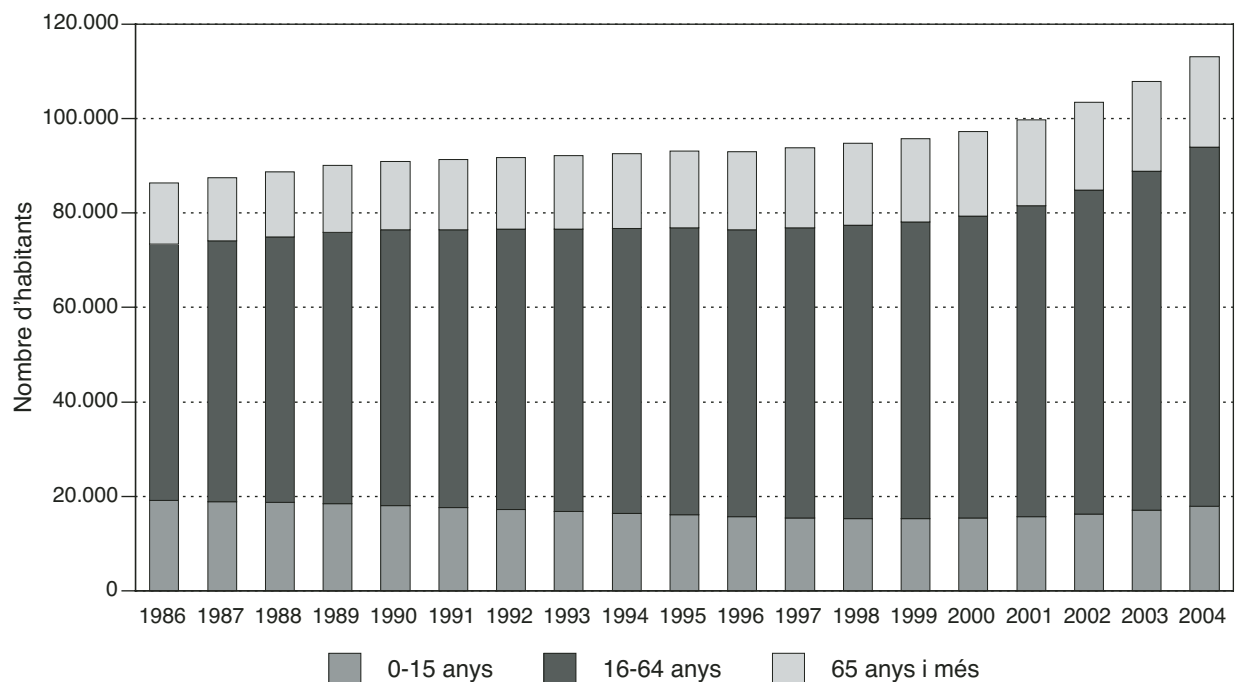

*Del 1986 al 2000, estimacions de població intercensals. Del 2001 al 2004, estimacions de població postcensals.

2.03 Estimacions de població postcensals. 2004. Comarca: Alt Penedès

Edats	1 de juliol			31 de desembre		
	total	homes	dones	total	homes	dones
De 0 anys	1.136	601	535	1.195	631	564
D'1 a 4 anys	4.081	2.065	2.016	4.252	2.178	2.074
De 5 a 9 anys	4.288	2.169	2.119	4.426	2.234	2.192
De 10 a 14 anys	4.196	2.134	2.062	4.237	2.154	2.083
De 15 a 19 anys	4.442	2.295	2.147	4.462	2.300	2.162
De 20 a 24 anys	5.970	3.088	2.882	5.934	3.095	2.839
De 25 a 29 anys	8.120	4.223	3.897	8.230	4.271	3.959
De 30 a 34 anys	8.276	4.479	3.797	8.606	4.670	3.936
De 35 a 39 anys	7.578	3.987	3.591	7.814	4.121	3.693
De 40 a 44 anys	6.963	3.604	3.359	7.170	3.725	3.445
De 45 a 49 anys	6.162	3.129	3.033	6.317	3.210	3.107
De 50 a 54 anys	5.300	2.759	2.541	5.406	2.824	2.582
De 55 a 59 anys	4.934	2.444	2.490	5.022	2.495	2.527
De 60 a 64 anys	3.957	2.012	1.945	4.199	2.117	2.082
De 65 a 69 anys	3.480	1.689	1.791	3.314	1.599	1.715
De 70 a 74 anys	3.890	1.757	2.133	3.915	1.782	2.133
De 75 a 79 anys	3.283	1.469	1.814	3.307	1.479	1.828
De 80 a 84 anys	2.308	922	1.386	2.391	956	1.435
De 85 a 89 anys	1.104	381	723	1.107	382	725
De 90 a 94 anys	445	126	319	466	135	331
De 95 anys i més	85	14	71	77	8	69
Total	89.998	45.347	44.651	91.847	46.366	45.481

Evolució de la distribució de la població segons els grans grups d'edat. 1986-2004*.

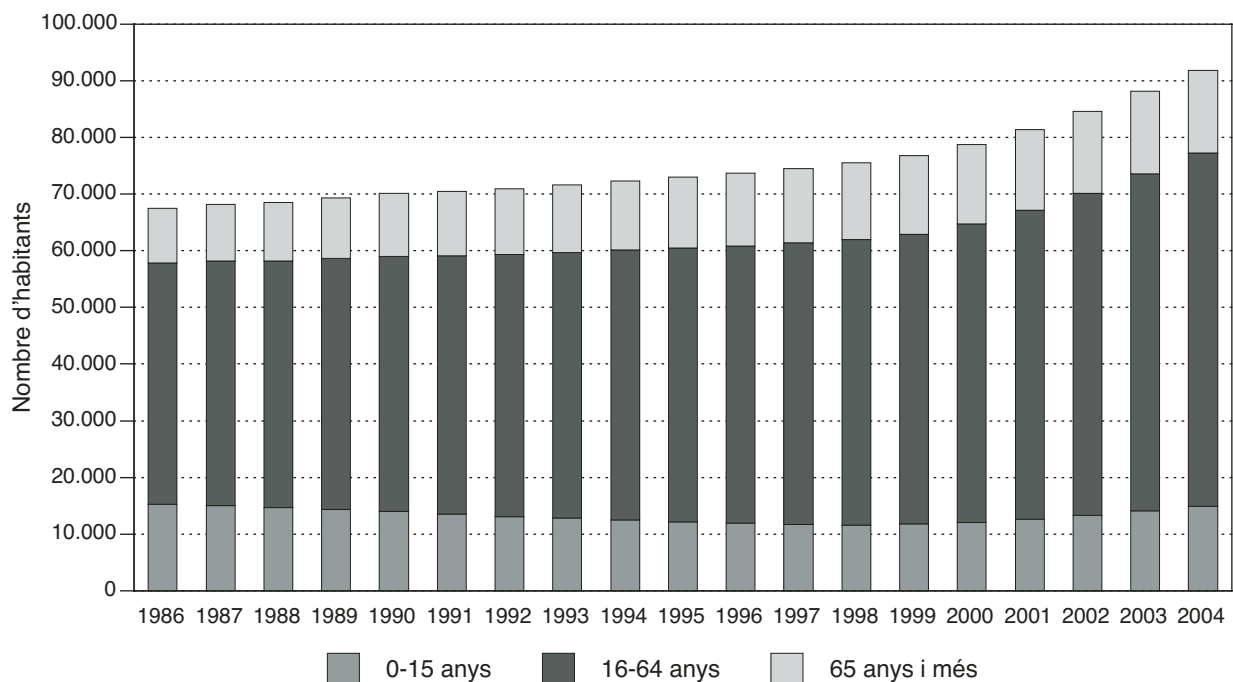

*Del 1986 al 2000, estimacions de població intercensals. Del 2001 al 2004, estimacions de població postcensals.

2.04 Estimacions de població postcensals. 2004. Comarca: Alt Urgell

Edats	1 de juliol			31 de desembre		
	total	homes	dones	total	homes	dones
De 0 anys	137	71	66	150	76	74
D'1 a 4 anys	562	302	260	557	310	247
De 5 a 9 anys	804	413	391	809	415	394
De 10 a 14 anys	838	441	397	833	438	395
De 15 a 19 anys	896	447	449	912	455	457
De 20 a 24 anys	1.201	600	601	1.180	586	594
De 25 a 29 anys	1.661	864	797	1.689	873	816
De 30 a 34 anys	1.565	807	758	1.608	828	780
De 35 a 39 anys	1.550	773	777	1.588	794	794
De 40 a 44 anys	1.557	789	768	1.582	797	785
De 45 a 49 anys	1.418	764	654	1.463	791	672
De 50 a 54 anys	1.256	696	560	1.267	698	569
De 55 a 59 anys	1.151	566	585	1.176	590	586
De 60 a 64 anys	911	461	450	957	482	475
De 65 a 69 anys	907	450	457	852	421	431
De 70 a 74 anys	1.115	541	574	1.107	533	574
De 75 a 79 anys	973	451	522	960	449	511
De 80 a 84 anys	726	315	411	742	318	424
De 85 a 89 anys	368	139	229	390	153	237
De 90 a 94 anys	152	53	99	151	52	99
De 95 anys i més	33	7	26	34	5	29
Total	19.781	9.950	9.831	20.007	10.064	9.943

Evolució de la distribució de la població segons els grans grups d'edat. 1986-2004*.

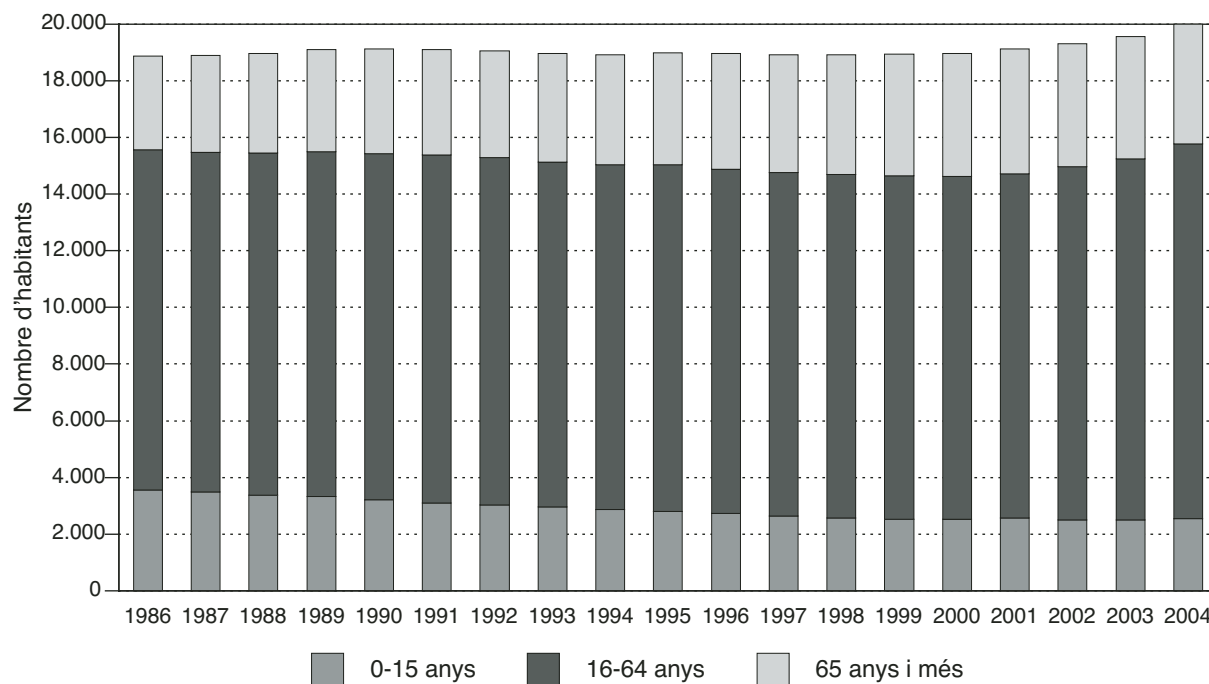

*Del 1986 al 2000, estimacions de població intercensals. Del 2001 al 2004, estimacions de població postcensals.

2.05 Estimacions de població postcensals. 2004. Comarca: Alta Ribagorça

Edats	1 de juliol			31 de desembre		
	total	homes	dones	total	homes	dones
De 0 anys	25	16	9	28	17	11
D'1 a 4 anys	117	61	56	113	62	51
De 5 a 9 anys	142	77	65	144	78	66
De 10 a 14 anys	163	87	76	159	88	71
De 15 a 19 anys	168	83	85	175	85	90
De 20 a 24 anys	213	103	110	217	105	112
De 25 a 29 anys	323	177	146	343	194	149
De 30 a 34 anys	349	188	161	366	204	162
De 35 a 39 anys	296	161	135	304	169	135
De 40 a 44 anys	332	184	148	337	193	144
De 45 a 49 anys	293	165	128	307	171	136
De 50 a 54 anys	229	133	96	242	143	99
De 55 a 59 anys	187	99	88	192	101	91
De 60 a 64 anys	154	69	85	156	74	82
De 65 a 69 anys	165	74	91	162	72	90
De 70 a 74 anys	205	95	110	198	87	111
De 75 a 79 anys	174	97	77	173	98	75
De 80 a 84 anys	124	52	72	126	53	73
De 85 a 89 anys	58	21	37	63	25	38
De 90 a 94 anys	26	10	16	24	9	15
De 95 anys i més	6	2	4	6	1	5
Total	3.749	1.954	1.795	3.835	2.029	1.806

Evolució de la distribució de la població segons els grans grups d'edat. 1986-2004*.

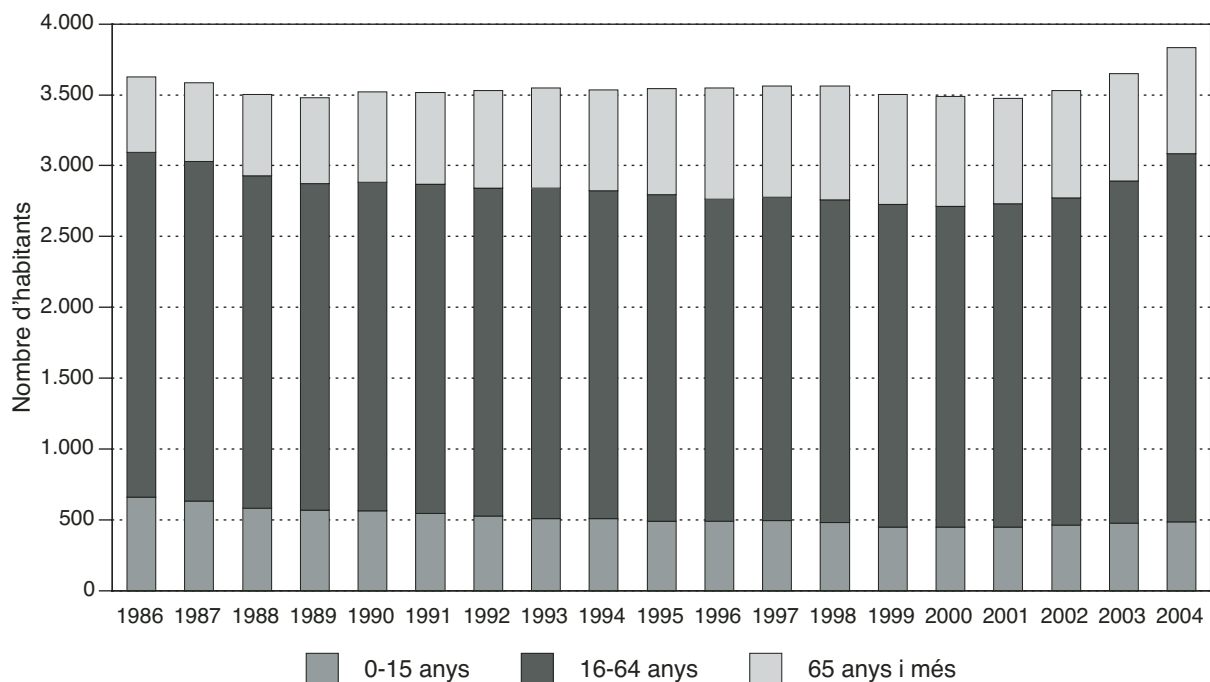

*Del 1986 al 2000, estimacions de població intercensals. Del 2001 al 2004, estimacions de població postcensals.

2.06 Estimacions de població postcensals. 2004. Comarca: Anoia

Edats	1 de juliol			31 de desembre		
	total	homes	dones	total	homes	dones
De 0 anys	1.262	646	616	1.305	669	636
D'1 a 4 anys	4.588	2.381	2.207	4.786	2.446	2.340
De 5 a 9 anys	4.833	2.494	2.339	4.978	2.592	2.386
De 10 a 14 anys	4.902	2.525	2.377	4.947	2.546	2.401
De 15 a 19 anys	5.278	2.713	2.565	5.295	2.735	2.560
De 20 a 24 anys	7.103	3.639	3.464	7.026	3.565	3.461
De 25 a 29 anys	9.302	4.967	4.335	9.433	5.065	4.368
De 30 a 34 anys	8.992	4.823	4.169	9.332	5.010	4.322
De 35 a 39 anys	8.119	4.240	3.879	8.329	4.372	3.957
De 40 a 44 anys	7.526	3.861	3.665	7.668	3.951	3.717
De 45 a 49 anys	6.790	3.468	3.322	6.939	3.537	3.402
De 50 a 54 anys	6.260	3.197	3.063	6.299	3.194	3.105
De 55 a 59 anys	5.762	2.940	2.822	5.888	3.010	2.878
De 60 a 64 anys	4.539	2.256	2.283	4.774	2.380	2.394
De 65 a 69 anys	4.214	1.979	2.235	4.072	1.915	2.157
De 70 a 74 anys	4.245	1.980	2.265	4.268	1.989	2.279
De 75 a 79 anys	3.505	1.517	1.988	3.518	1.525	1.993
De 80 a 84 anys	2.468	937	1.531	2.539	980	1.559
De 85 a 89 anys	1.280	404	876	1.306	412	894
De 90 a 94 anys	519	132	387	536	137	399
De 95 anys i més	91	28	63	94	29	65
Total	101.578	51.127	50.451	103.332	52.059	51.273

Evolució de la distribució de la població segons els grans grups d'edat. 1986-2004*.

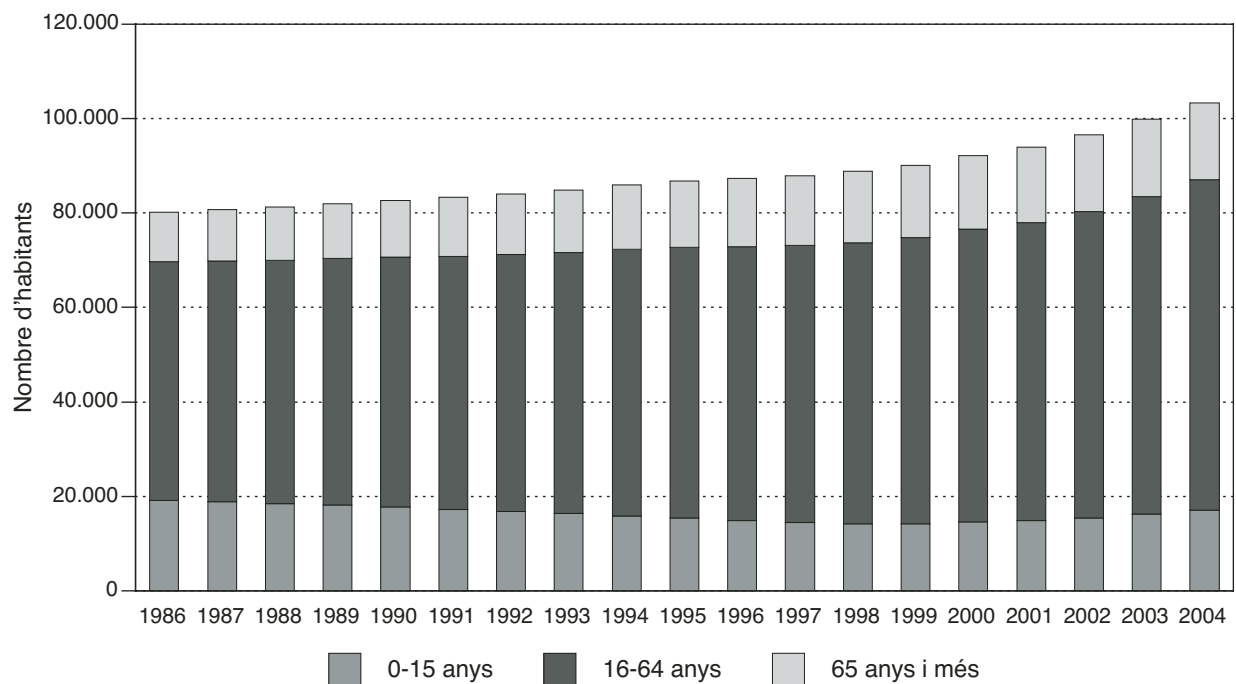

*Del 1986 al 2000, estimacions de població intercensals. Del 2001 al 2004, estimacions de població postcensals.

2.07 Estimacions de població postcensals. 2004. Comarca: Bages

Edats	1 de juliol			31 de desembre		
	total	homes	dones	total	homes	dones
De 0 anys	1.773	935	838	1.804	960	844
D'1 a 4 anys	6.403	3.271	3.132	6.581	3.388	3.193
De 5 a 9 anys	7.212	3.752	3.460	7.467	3.875	3.592
De 10 a 14 anys	7.024	3.620	3.404	7.076	3.651	3.425
De 15 a 19 anys	7.815	4.021	3.794	7.724	3.989	3.735
De 20 a 24 anys	10.555	5.441	5.114	10.428	5.350	5.078
De 25 a 29 anys	13.883	7.209	6.674	14.104	7.321	6.783
De 30 a 34 anys	13.347	7.121	6.226	13.729	7.342	6.387
De 35 a 39 anys	12.531	6.635	5.896	12.718	6.739	5.979
De 40 a 44 anys	12.496	6.332	6.164	12.633	6.443	6.190
De 45 a 49 anys	11.559	5.898	5.661	11.824	6.015	5.809
De 50 a 54 anys	9.978	5.130	4.848	10.087	5.181	4.906
De 55 a 59 anys	9.502	4.640	4.862	9.615	4.725	4.890
De 60 a 64 anys	7.544	3.576	3.968	7.991	3.786	4.205
De 65 a 69 anys	7.676	3.510	4.166	7.219	3.292	3.927
De 70 a 74 anys	8.641	3.806	4.835	8.669	3.843	4.826
De 75 a 79 anys	7.158	2.972	4.186	7.139	2.955	4.184
De 80 a 84 anys	5.016	1.936	3.080	5.185	2.003	3.182
De 85 a 89 anys	2.432	804	1.628	2.428	797	1.631
De 90 a 94 anys	982	271	711	1.023	282	741
De 95 anys i més	225	62	163	232	64	168
Total	163.752	80.942	82.810	165.676	82.001	83.675

Evolució de la distribució de la població segons els grans grups d'edat. 1986-2004*.

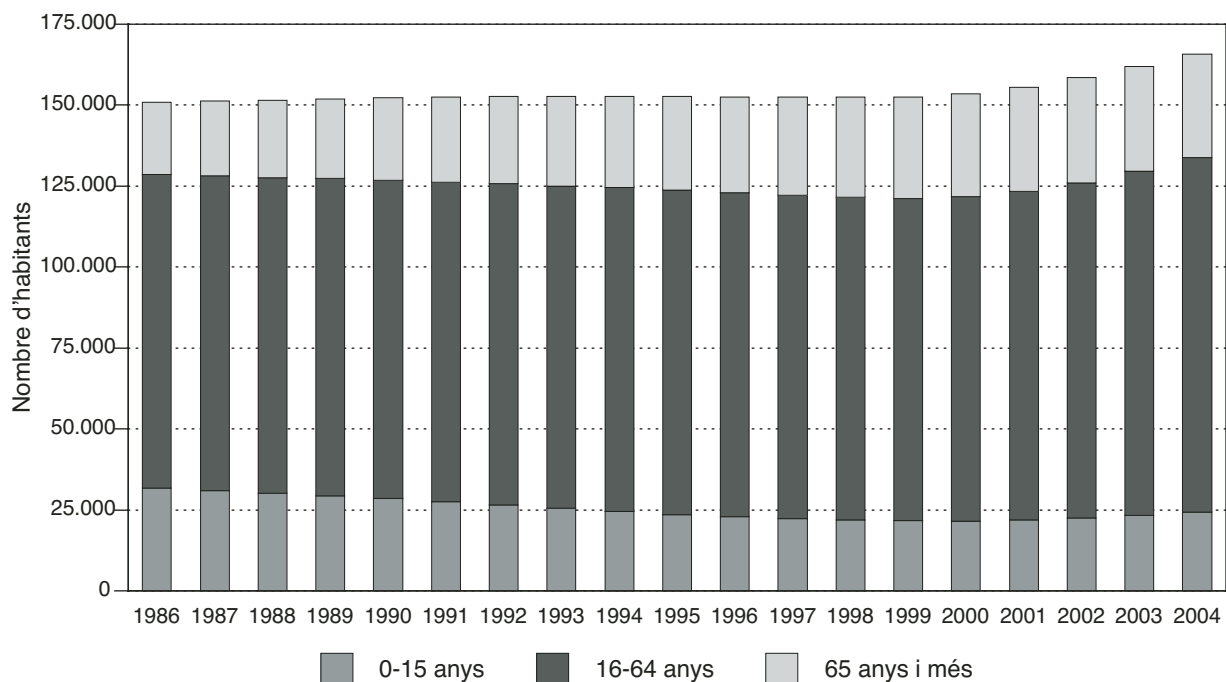

*Del 1986 al 2000, estimacions de població intercensals. Del 2001 al 2004, estimacions de població postcensals.

2.08 Estimacions de població postcensals. 2004. Comarca: Baix Camp

Edats	1 de juliol			31 de desembre		
	total	homes	dones	total	homes	dones
De 0 anys	1.941	1.002	939	1.977	1.008	969
D'1 a 4 anys	7.139	3.666	3.473	7.400	3.790	3.610
De 5 a 9 anys	7.701	3.951	3.750	7.891	4.070	3.821
De 10 a 14 anys	7.921	4.040	3.881	7.991	4.048	3.943
De 15 a 19 anys	8.414	4.268	4.146	8.505	4.350	4.155
De 20 a 24 anys	10.806	5.391	5.415	10.766	5.331	5.435
De 25 a 29 anys	14.302	7.440	6.862	14.606	7.632	6.974
De 30 a 34 anys	13.728	7.248	6.480	14.182	7.510	6.672
De 35 a 39 anys	12.788	6.545	6.243	13.162	6.800	6.362
De 40 a 44 anys	12.142	6.099	6.043	12.407	6.250	6.157
De 45 a 49 anys	10.902	5.460	5.442	11.184	5.607	5.577
De 50 a 54 anys	9.689	4.816	4.873	9.828	4.863	4.965
De 55 a 59 anys	8.955	4.554	4.401	9.128	4.627	4.501
De 60 a 64 anys	7.000	3.508	3.492	7.370	3.710	3.660
De 65 a 69 anys	6.389	3.024	3.365	6.174	2.933	3.241
De 70 a 74 anys	6.293	2.879	3.414	6.293	2.877	3.416
De 75 a 79 anys	5.182	2.239	2.943	5.264	2.267	2.997
De 80 a 84 anys	3.611	1.424	2.187	3.698	1.469	2.229
De 85 a 89 anys	1.772	586	1.186	1.788	592	1.196
De 90 a 94 anys	646	191	455	669	204	465
De 95 anys i més	138	32	106	140	32	108
Total	157.459	78.363	79.096	160.423	79.970	80.453

Evolució de la distribució de la població segons els grans grups d'edat. 1986-2004*.

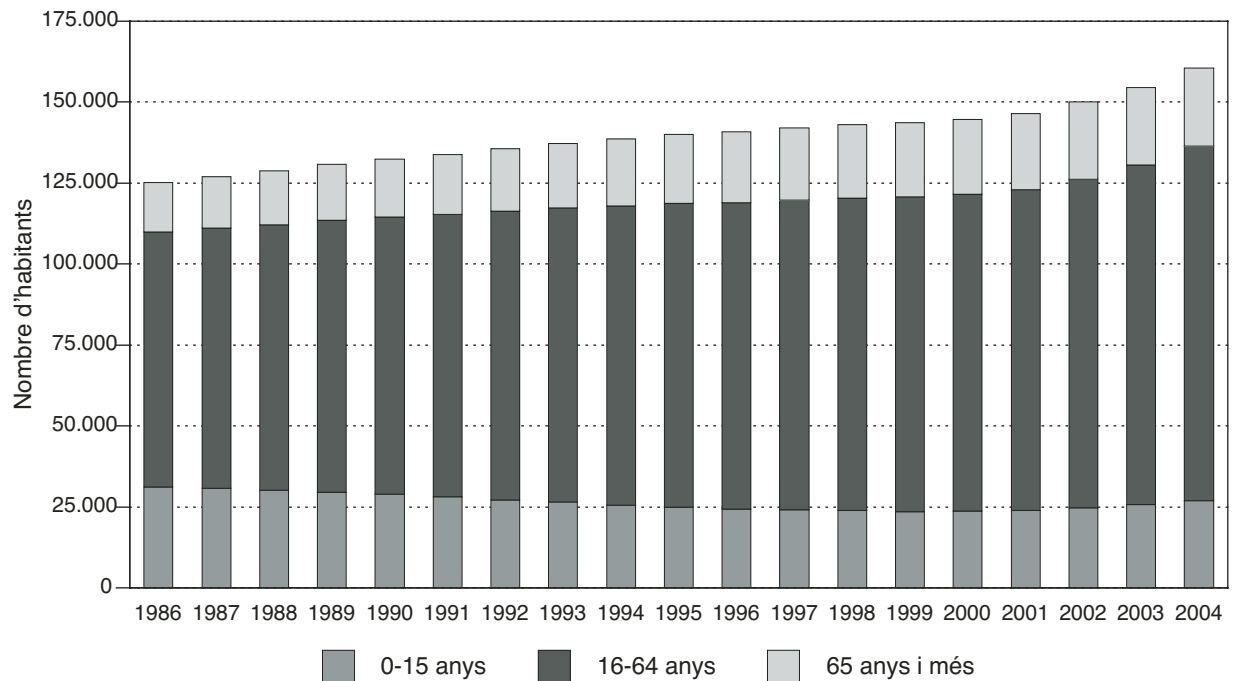

*Del 1986 al 2000, estimacions de població intercensals. Del 2001 al 2004, estimacions de població postcensals.

2.09 Estimacions de població postcensals. 2004. Comarca: Baix Ebre

Edats	1 de juliol			31 de desembre		
	total	homes	dones	total	homes	dones
De 0 anys	677	361	316	709	367	342
D'1 a 4 anys	2.536	1.323	1.213	2.615	1.375	1.240
De 5 a 9 anys	3.095	1.604	1.491	3.180	1.656	1.524
De 10 a 14 anys	3.131	1.654	1.477	3.162	1.656	1.506
De 15 a 19 anys	3.630	1.858	1.772	3.620	1.853	1.767
De 20 a 24 anys	4.891	2.585	2.306	4.951	2.640	2.311
De 25 a 29 anys	5.867	3.218	2.649	6.082	3.353	2.729
De 30 a 34 anys	5.686	3.151	2.535	5.934	3.313	2.621
De 35 a 39 anys	5.319	2.863	2.456	5.461	2.997	2.464
De 40 a 44 anys	5.016	2.567	2.449	5.172	2.663	2.509
De 45 a 49 anys	4.524	2.245	2.279	4.614	2.303	2.311
De 50 a 54 anys	4.136	2.096	2.040	4.199	2.127	2.072
De 55 a 59 anys	4.247	2.106	2.141	4.313	2.126	2.187
De 60 a 64 anys	3.659	1.806	1.853	3.873	1.919	1.954
De 65 a 69 anys	3.529	1.712	1.817	3.368	1.641	1.727
De 70 a 74 anys	3.864	1.777	2.087	3.862	1.776	2.086
De 75 a 79 anys	3.199	1.430	1.769	3.218	1.440	1.778
De 80 a 84 anys	2.200	901	1.299	2.237	909	1.328
De 85 a 89 anys	1.098	391	707	1.116	401	715
De 90 a 94 anys	431	136	295	442	138	304
De 95 anys i més	106	39	67	106	42	64
Total	70.841	35.823	35.018	72.234	36.695	35.539

Evolució de la distribució de la població segons els grans grups d'edat. 1986-2004*.

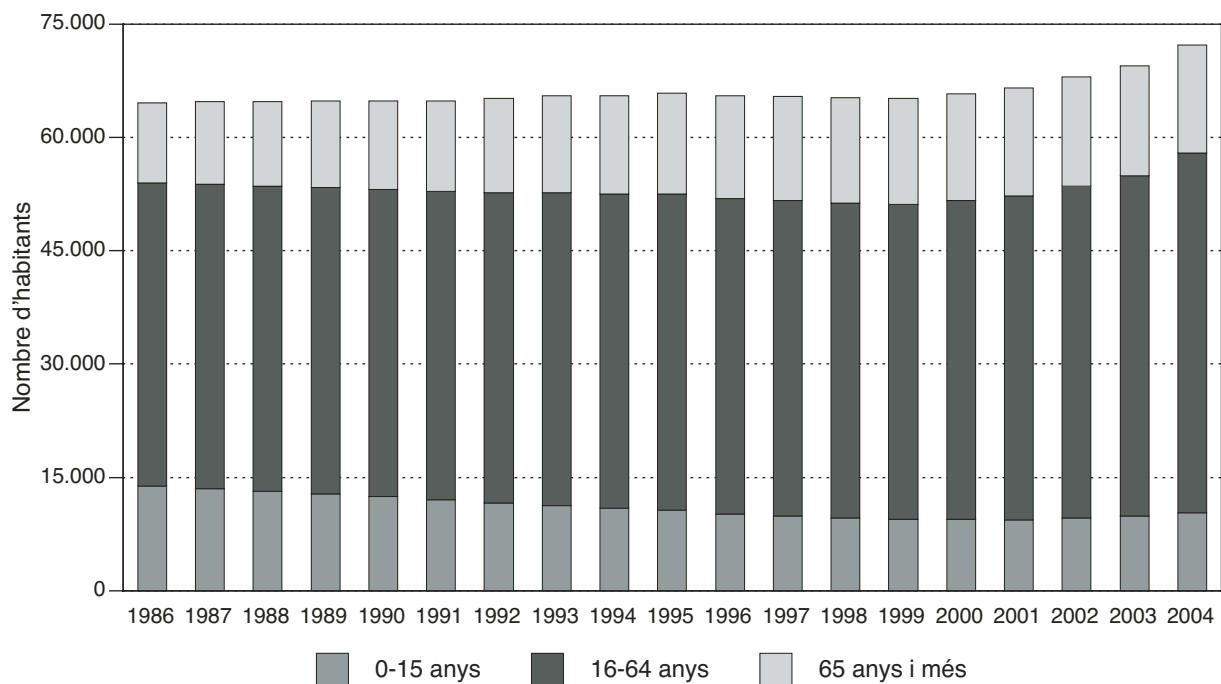

*Del 1986 al 2000, estimacions de població intercensals. Del 2001 al 2004, estimacions de població postcensals.

2.10 Estimacions de població postcensals. 2004. Comarca: Baix Empordà

Edats	1 de juliol			31 de desembre		
	total	homes	dones	total	homes	dones
De 0 anys	1.272	655	617	1.290	675	615
D'1 a 4 anys	4.635	2.393	2.242	4.763	2.464	2.299
De 5 a 9 anys	5.340	2.725	2.615	5.421	2.775	2.646
De 10 a 14 anys	5.499	2.816	2.683	5.573	2.859	2.714
De 15 a 19 anys	5.594	2.853	2.741	5.644	2.879	2.765
De 20 a 24 anys	7.299	3.786	3.513	7.273	3.763	3.510
De 25 a 29 anys	9.479	4.977	4.502	9.700	5.115	4.585
De 30 a 34 anys	9.393	4.920	4.473	9.675	5.083	4.592
De 35 a 39 anys	9.419	4.947	4.472	9.522	5.031	4.491
De 40 a 44 anys	8.816	4.530	4.286	9.084	4.674	4.410
De 45 a 49 anys	7.955	4.088	3.867	8.184	4.193	3.991
De 50 a 54 anys	6.953	3.523	3.430	7.101	3.612	3.489
De 55 a 59 anys	6.584	3.292	3.292	6.687	3.348	3.339
De 60 a 64 anys	5.461	2.698	2.763	5.771	2.839	2.932
De 65 a 69 anys	4.995	2.466	2.529	4.851	2.412	2.439
De 70 a 74 anys	5.056	2.367	2.689	5.091	2.376	2.715
De 75 a 79 anys	4.051	1.818	2.233	4.092	1.829	2.263
De 80 a 84 anys	2.807	1.107	1.700	2.886	1.159	1.727
De 85 a 89 anys	1.351	448	903	1.353	440	913
De 90 a 94 anys	565	161	404	581	163	418
De 95 anys i més	142	28	114	158	36	122
Total	112.666	56.598	56.068	114.700	57.725	56.975

Evolució de la distribució de la població segons els grans grups d'edat. 1986-2004*.

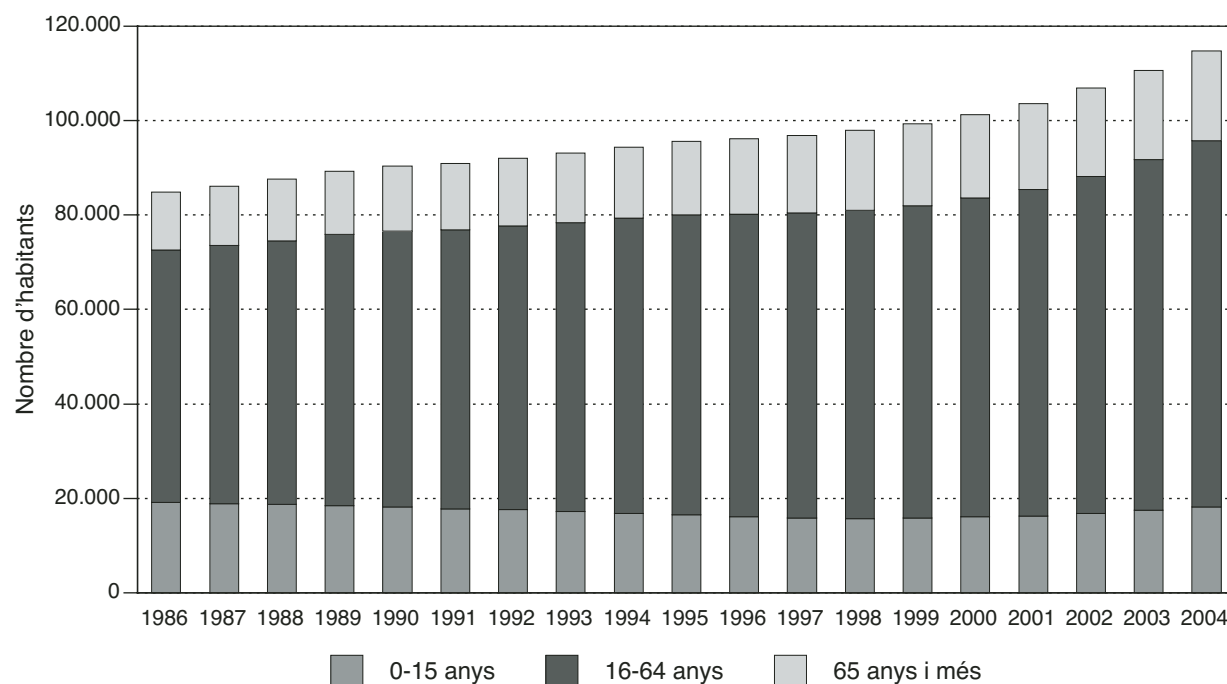

*Del 1986 al 2000, estimacions de població intercensals. Del 2001 al 2004, estimacions de població postcensals.

2.11 Estimacions de població postcensals. 2004. Comarca: Baix Llobregat

Edats	1 de juliol			31 de desembre		
	total	homes	dones	total	homes	dones
De 0 anys	9.264	4.805	4.459	9.464	4.922	4.542
D'1 a 4 anys	33.846	17.307	16.539	34.683	17.775	16.908
De 5 a 9 anys	35.087	18.114	16.973	35.748	18.453	17.295
De 10 a 14 anys	33.957	17.459	16.498	34.065	17.506	16.559
De 15 a 19 anys	36.908	18.961	17.947	36.563	18.752	17.811
De 20 a 24 anys	49.290	25.187	24.103	48.407	24.714	23.693
De 25 a 29 anys	70.343	36.020	34.323	69.689	35.625	34.064
De 30 a 34 anys	73.007	37.798	35.209	74.509	38.697	35.812
De 35 a 39 anys	65.812	33.916	31.896	66.696	34.376	32.320
De 40 a 44 anys	54.907	27.900	27.007	56.255	28.672	27.583
De 45 a 49 anys	49.000	24.252	24.748	49.527	24.513	25.014
De 50 a 54 anys	44.612	21.931	22.681	44.580	21.866	22.714
De 55 a 59 anys	44.170	21.884	22.286	44.521	22.033	22.488
De 60 a 64 anys	34.786	17.488	17.298	36.450	18.204	18.246
De 65 a 69 anys	29.208	14.152	15.056	28.455	13.781	14.674
De 70 a 74 anys	26.080	12.105	13.975	26.488	12.348	14.140
De 75 a 79 anys	18.279	7.666	10.613	18.712	7.866	10.846
De 80 a 84 anys	12.157	4.497	7.660	12.513	4.664	7.849
De 85 a 89 anys	5.898	1.745	4.153	5.985	1.779	4.206
De 90 a 94 anys	2.501	600	1.901	2.537	601	1.936
De 95 anys i més	564	115	449	584	113	471
Total	729.676	363.902	365.774	736.431	367.260	369.171

Evolució de la distribució de la població segons els grans grups d'edat. 1986-2004*.

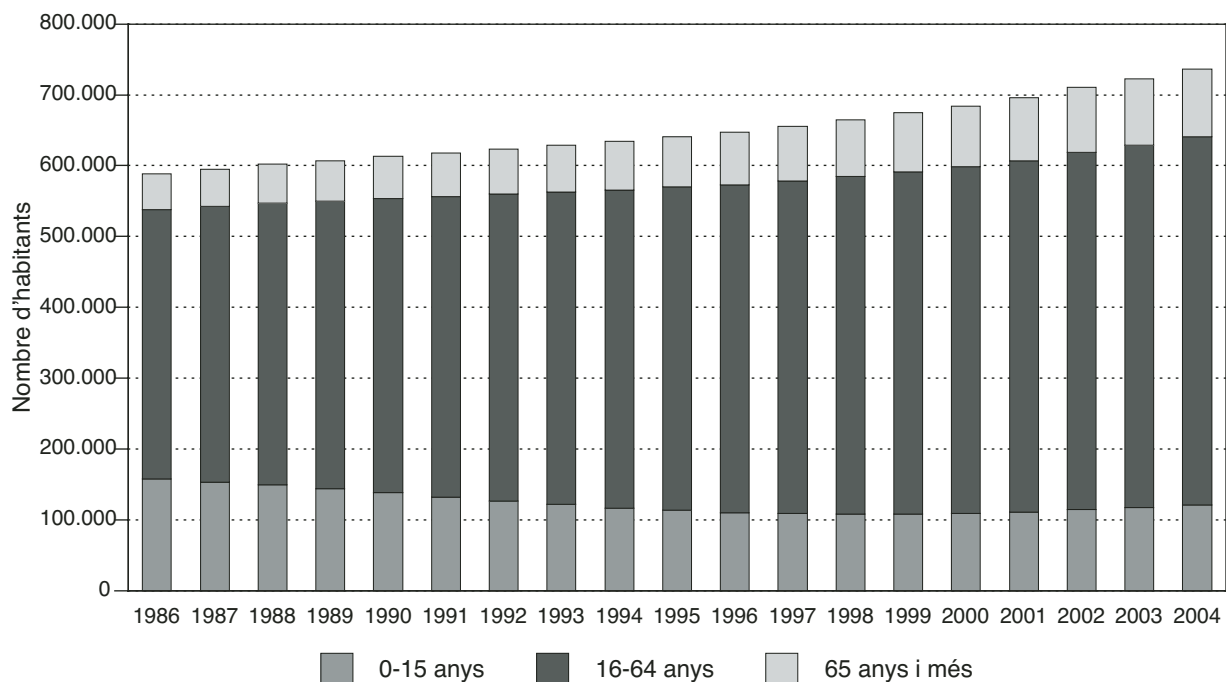

*Del 1986 al 2000, estimacions de població intercensals. Del 2001 al 2004, estimacions de població postcensals.

2.12 Estimacions de població postcensals. 2004. Comarca: Baix Penedès

Edats	1 de juliol			31 de desembre		
	total	homes	dones	total	homes	dones
De 0 anys	882	461	421	919	490	429
D'1 a 4 anys	3.245	1.610	1.635	3.474	1.741	1.733
De 5 a 9 anys	3.515	1.767	1.748	3.659	1.822	1.837
De 10 a 14 anys	3.602	1.862	1.740	3.693	1.915	1.778
De 15 a 19 anys	3.705	1.836	1.869	3.818	1.894	1.924
De 20 a 24 anys	4.822	2.494	2.328	4.892	2.532	2.360
De 25 a 29 anys	6.593	3.460	3.133	6.918	3.641	3.277
De 30 a 34 anys	6.602	3.461	3.141	7.020	3.704	3.316
De 35 a 39 anys	6.310	3.355	2.955	6.609	3.510	3.099
De 40 a 44 anys	5.575	2.895	2.680	5.823	3.058	2.765
De 45 a 49 anys	4.982	2.560	2.422	5.121	2.634	2.487
De 50 a 54 anys	4.759	2.433	2.326	4.917	2.490	2.427
De 55 a 59 anys	4.713	2.410	2.303	4.907	2.499	2.408
De 60 a 64 anys	3.902	2.016	1.886	4.193	2.182	2.011
De 65 a 69 anys	3.396	1.769	1.627	3.390	1.769	1.621
De 70 a 74 anys	3.020	1.506	1.514	3.105	1.543	1.562
De 75 a 79 anys	2.106	918	1.188	2.193	970	1.223
De 80 a 84 anys	1.378	562	816	1.442	572	870
De 85 a 89 anys	591	184	407	612	202	410
De 90 a 94 anys	275	77	198	277	77	200
De 95 anys i més	62	8	54	74	9	65
Total	74.035	37.644	36.391	77.056	39.254	37.802

Evolució de la distribució de la població segons els grans grups d'edat. 1986-2004*.

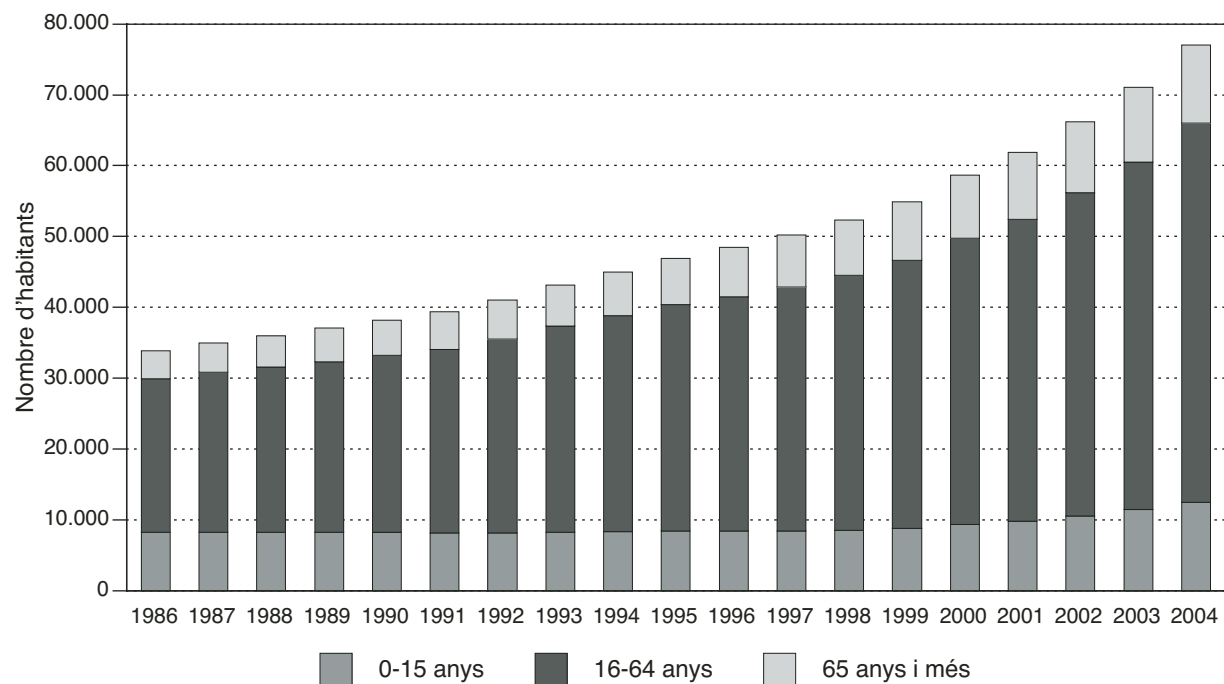

*Del 1986 al 2000, estimacions de població intercensals. Del 2001 al 2004, estimacions de població postcensals.

2.13 Estimacions de població postcensals. 2004. Comarca: Barcelonès

Edats	1 de juliol			31 de desembre		
	total	homes	dones	total	homes	dones
De 0 anys	20.663	10.633	10.030	20.896	10.765	10.131
D'1 a 4 anys	75.053	38.470	36.583	75.870	38.904	36.966
De 5 a 9 anys	84.341	43.465	40.876	85.086	43.873	41.213
De 10 a 14 anys	82.795	42.466	40.329	82.562	42.280	40.282
De 15 a 19 anys	93.072	47.607	45.465	92.015	47.225	44.790
De 20 a 24 anys	135.610	68.952	66.658	132.856	67.472	65.384
De 25 a 29 anys	194.339	100.610	93.729	193.546	100.177	93.369
De 30 a 34 anys	190.731	99.122	91.609	194.299	101.180	93.119
De 35 a 39 anys	170.307	86.680	83.627	171.289	87.423	83.866
De 40 a 44 anys	154.860	76.379	78.481	156.683	77.646	79.037
De 45 a 49 anys	143.192	68.546	74.646	144.765	69.446	75.319
De 50 a 54 anys	134.111	62.871	71.240	132.856	62.273	70.583
De 55 a 59 anys	139.701	65.157	74.544	139.334	64.844	74.490
De 60 a 64 anys	118.045	55.684	62.361	122.486	57.590	64.896
De 65 a 69 anys	108.352	49.225	59.127	103.913	47.121	56.792
De 70 a 74 anys	111.226	47.463	63.763	110.926	47.461	63.465
De 75 a 79 anys	91.617	35.832	55.785	91.869	36.028	55.841
De 80 a 84 anys	63.041	21.639	41.402	64.821	22.377	42.444
De 85 a 89 anys	30.794	8.766	22.028	31.090	8.876	22.214
De 90 a 94 anys	12.500	3.040	9.460	12.732	3.121	9.611
De 95 anys i més	2.858	566	2.292	2.895	554	2.341
Total	2.157.208	1.033.173	1.124.035	2.162.789	1.036.636	1.126.153

Evolució de la distribució de la població segons els grans grups d'edat. 1986-2004*.

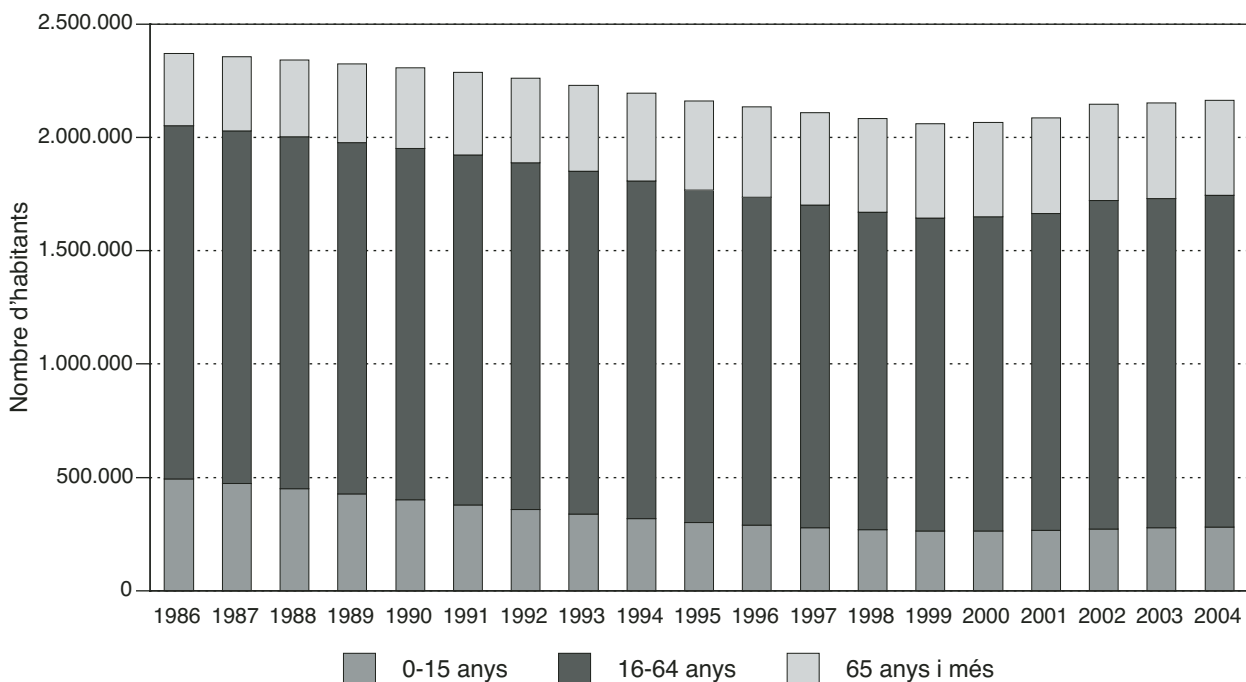

*Del 1986 al 2000, estimacions de població intercensals. Del 2001 al 2004, estimacions de població postcensals.

2.14 Estimacions de població postcensals. 2004. Comarca: Berguedà

Edats	1 de juliol			31 de desembre		
	total	homes	dones	total	homes	dones
De 0 anys	313	170	143	333	173	160
D'1 a 4 anys	1.181	613	568	1.202	635	567
De 5 a 9 anys	1.454	760	694	1.469	758	711
De 10 a 14 anys	1.562	818	744	1.574	832	742
De 15 a 19 anys	1.887	971	916	1.881	975	906
De 20 a 24 anys	2.391	1.237	1.154	2.365	1.206	1.159
De 25 a 29 anys	2.871	1.518	1.353	2.910	1.538	1.372
De 30 a 34 anys	2.584	1.347	1.237	2.688	1.406	1.282
De 35 a 39 anys	2.723	1.440	1.283	2.679	1.421	1.258
De 40 a 44 anys	3.070	1.566	1.504	3.067	1.570	1.497
De 45 a 49 anys	2.899	1.521	1.378	2.971	1.565	1.406
De 50 a 54 anys	2.553	1.312	1.241	2.591	1.313	1.278
De 55 a 59 anys	2.300	1.203	1.097	2.325	1.220	1.105
De 60 a 64 anys	1.894	871	1.023	2.002	936	1.066
De 65 a 69 anys	2.072	964	1.108	1.945	908	1.037
De 70 a 74 anys	2.558	1.101	1.457	2.532	1.086	1.446
De 75 a 79 anys	2.152	989	1.163	2.129	968	1.161
De 80 a 84 anys	1.507	613	894	1.547	633	914
De 85 a 89 anys	757	256	501	767	271	496
De 90 a 94 anys	306	83	223	310	81	229
De 95 anys i més	65	12	53	66	13	53
Total	39.099	19.365	19.734	39.353	19.508	19.845

Evolució de la distribució de la població segons els grans grups d'edat. 1986-2004*.

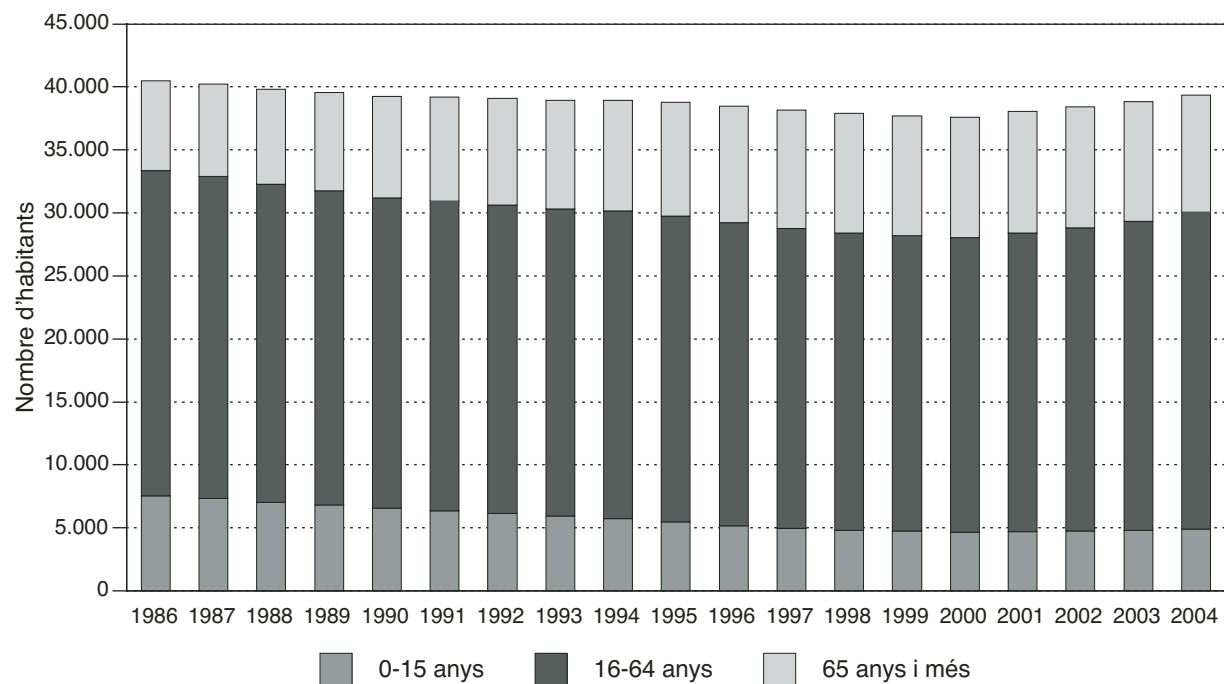

*Del 1986 al 2000, estimacions de població intercensals. Del 2001 al 2004, estimacions de població postcensals.

2.15 Estimacions de població postcensals. 2004. Comarca: Cerdanya

Edats	1 de juliol			31 de desembre		
	total	homes	dones	total	homes	dones
De 0 anys	165	84	81	177	90	87
D'1 a 4 anys	623	329	294	636	340	296
De 5 a 9 anys	684	375	309	703	374	329
De 10 a 14 anys	640	356	284	652	365	287
De 15 a 19 anys	729	394	335	728	394	334
De 20 a 24 anys	1.056	564	492	1.065	583	482
De 25 a 29 anys	1.445	783	662	1.504	809	695
De 30 a 34 anys	1.412	757	655	1.469	802	667
De 35 a 39 anys	1.397	769	628	1.432	789	643
De 40 a 44 anys	1.321	712	609	1.373	743	630
De 45 a 49 anys	1.207	656	551	1.231	671	560
De 50 a 54 anys	968	533	435	1.001	553	448
De 55 a 59 anys	852	458	394	871	470	401
De 60 a 64 anys	700	344	356	735	361	374
De 65 a 69 anys	604	298	306	579	284	295
De 70 a 74 anys	658	326	332	670	326	344
De 75 a 79 anys	566	259	307	551	253	298
De 80 a 84 anys	391	156	235	407	167	240
De 85 a 89 anys	233	84	149	228	82	146
De 90 a 94 anys	78	28	50	85	28	57
De 95 anys i més	21	6	15	28	9	19
Total	15.750	8.271	7.479	16.125	8.493	7.632

Evolució de la distribució de la població segons els grans grups d'edat. 1986-2004*.

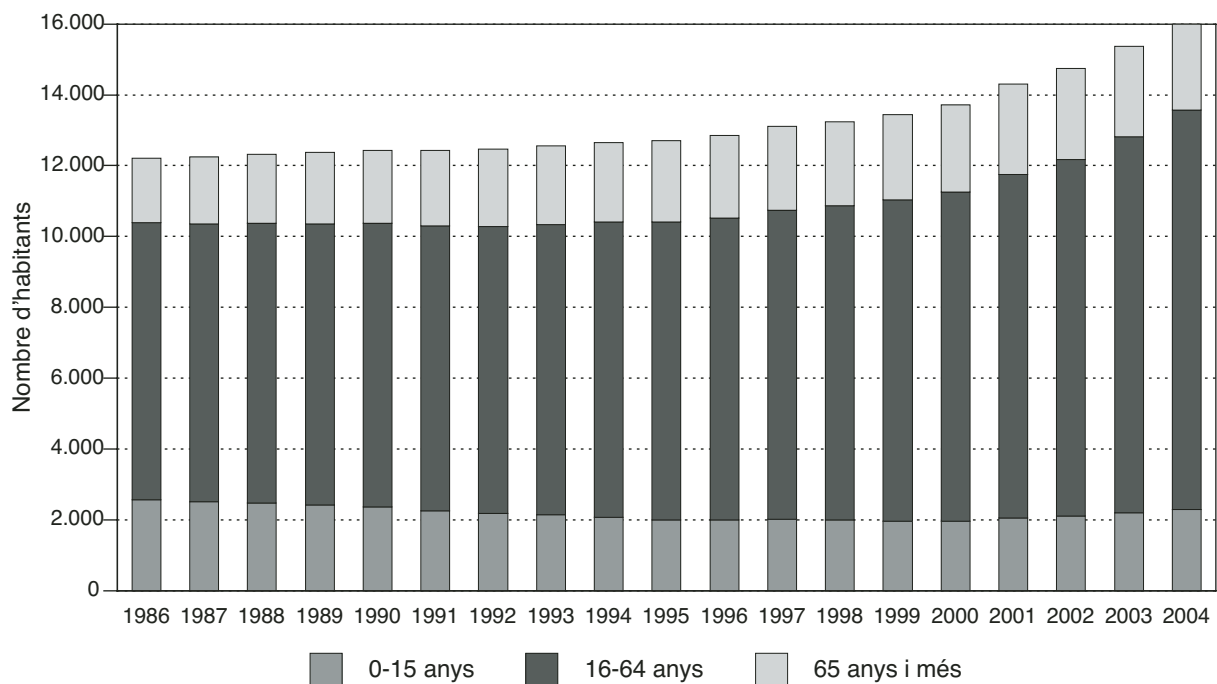

*Del 1986 al 2000, estimacions de població intercensals. Del 2001 al 2004, estimacions de població postcensals.

2.16 Estimacions de població postcensals. 2004. Comarca: Conca de Barberà

Edats	1 de juliol			31 de desembre		
	total	homes	dones	total	homes	dones
De 0 anys	177	88	89	183	84	99
D'1 a 4 anys	724	386	338	743	402	341
De 5 a 9 anys	801	421	380	821	423	398
De 10 a 14 anys	828	427	401	839	441	398
De 15 a 19 anys	945	511	434	937	511	426
De 20 a 24 anys	1.292	667	625	1.281	652	629
De 25 a 29 anys	1.517	829	688	1.535	842	693
De 30 a 34 anys	1.497	793	704	1.525	818	707
De 35 a 39 anys	1.466	802	664	1.508	809	699
De 40 a 44 anys	1.384	730	654	1.397	742	655
De 45 a 49 anys	1.277	662	615	1.335	694	641
De 50 a 54 anys	1.153	623	530	1.160	625	535
De 55 a 59 anys	1.073	555	518	1.072	560	512
De 60 a 64 anys	931	466	465	993	489	504
De 65 a 69 anys	884	430	454	817	402	415
De 70 a 74 anys	1.136	515	621	1.152	525	627
De 75 a 79 anys	975	446	529	960	438	522
De 80 a 84 anys	822	320	502	833	322	511
De 85 a 89 anys	383	137	246	391	139	252
De 90 a 94 anys	170	58	112	171	62	109
De 95 anys i més	40	19	21	37	17	20
Total	19.475	9.885	9.590	19.690	9.997	9.693

Evolució de la distribució de la població segons els grans grups d'edat. 1986-2004*.

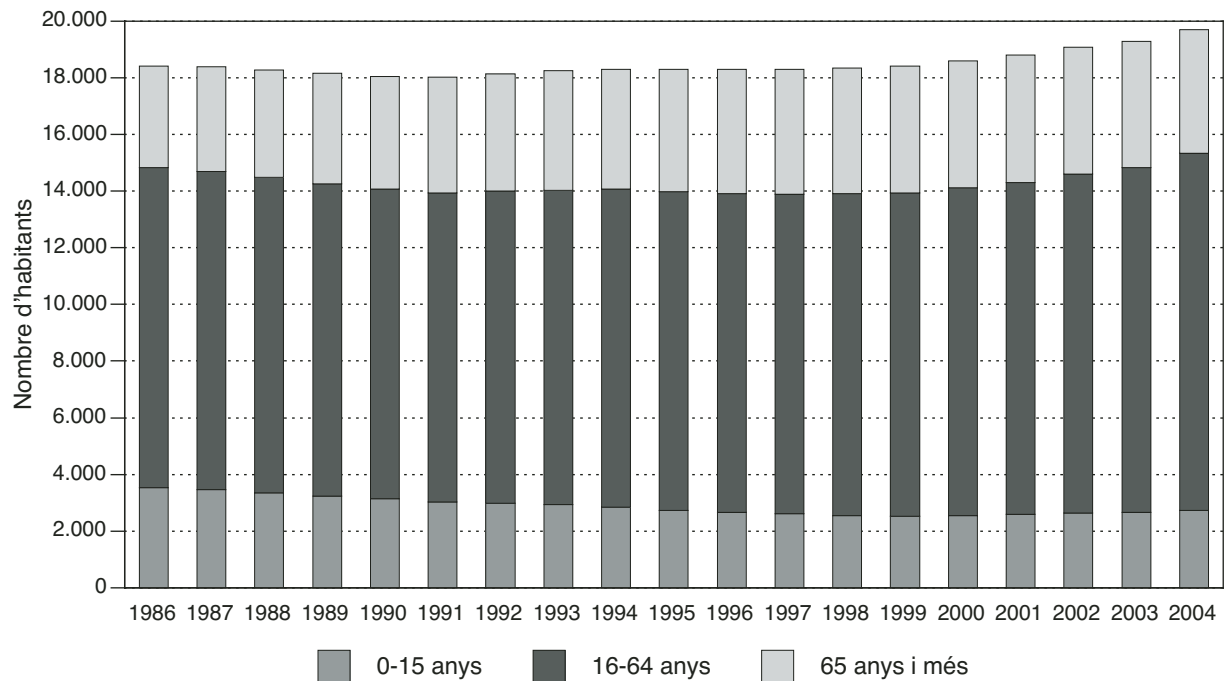

*Del 1986 al 2000, estimacions de població intercensals. Del 2001 al 2004, estimacions de població postcensals.

2.17 Estimacions de població postcensals. 2004. Comarca: Garraf

Edats	1 de juliol			31 de desembre		
	total	homes	dones	total	homes	dones
De 0 anys	1.501	784	717	1.519	786	733
D'1 a 4 anys	5.730	2.884	2.846	5.959	3.008	2.951
De 5 a 9 anys	5.901	3.071	2.830	6.125	3.185	2.940
De 10 a 14 anys	5.652	2.796	2.856	5.680	2.803	2.877
De 15 a 19 anys	5.771	2.945	2.826	5.841	2.984	2.857
De 20 a 24 anys	7.402	3.675	3.727	7.428	3.661	3.767
De 25 a 29 anys	10.228	5.199	5.029	10.328	5.251	5.077
De 30 a 34 anys	11.075	5.569	5.506	11.418	5.746	5.672
De 35 a 39 anys	11.156	5.647	5.509	11.377	5.763	5.614
De 40 a 44 anys	9.850	4.892	4.958	10.146	5.075	5.071
De 45 a 49 anys	8.874	4.451	4.423	9.148	4.604	4.544
De 50 a 54 anys	7.683	3.806	3.877	7.831	3.859	3.972
De 55 a 59 anys	6.895	3.445	3.450	7.105	3.566	3.539
De 60 a 64 anys	5.567	2.719	2.848	5.842	2.845	2.997
De 65 a 69 anys	4.950	2.369	2.581	4.834	2.315	2.519
De 70 a 74 anys	4.691	2.108	2.583	4.771	2.137	2.634
De 75 a 79 anys	3.528	1.464	2.064	3.571	1.487	2.084
De 80 a 84 anys	2.362	886	1.476	2.451	917	1.534
De 85 a 89 anys	1.075	317	758	1.094	329	765
De 90 a 94 anys	436	100	336	442	95	347
De 95 anys i més	114	32	82	113	31	82
Total	120.441	59.159	61.282	123.023	60.447	62.576

Evolució de la distribució de la població segons els grans grups d'edat. 1986-2004*.

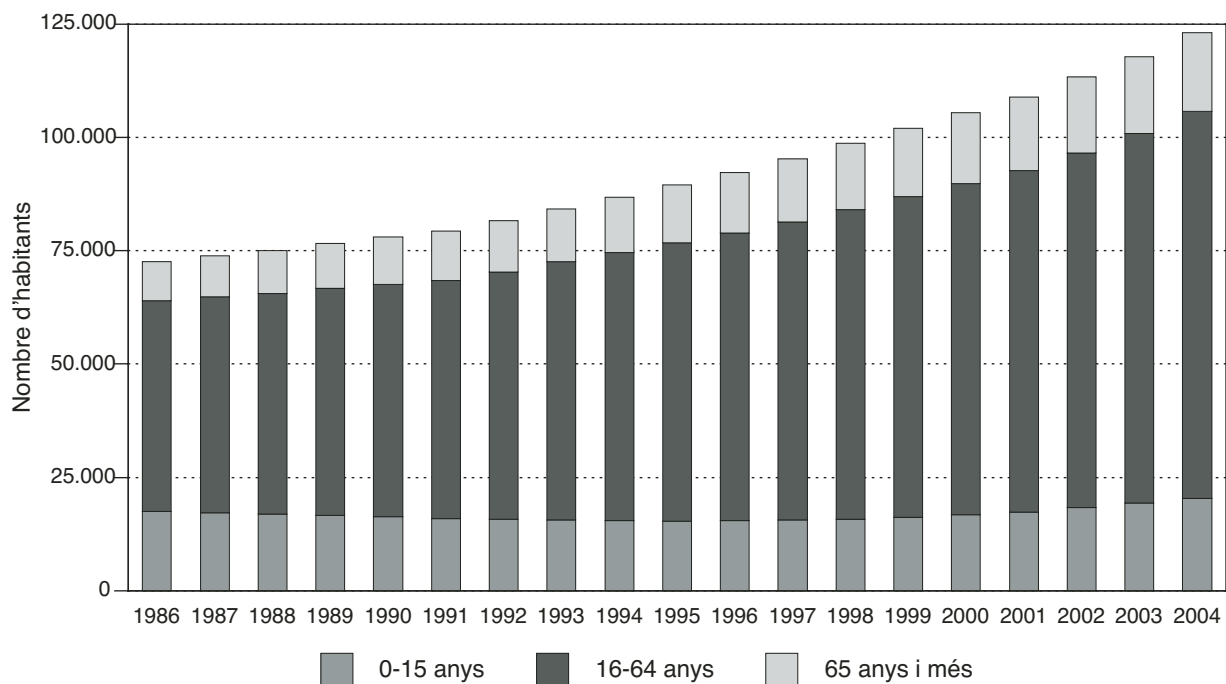

*Del 1986 al 2000, estimacions de població intercensals. Del 2001 al 2004, estimacions de població postcensals.

2.18 Estimacions de població postcensals. 2004. Comarca: Garrigues

Edats	1 de juliol			31 de desembre		
	total	homes	dones	total	homes	dones
De 0 anys	147	77	70	137	73	64
D'1 a 4 anys	569	299	270	591	312	279
De 5 a 9 anys	687	359	328	695	367	328
De 10 a 14 anys	782	393	389	782	386	396
De 15 a 19 anys	899	474	425	897	469	428
De 20 a 24 anys	1.132	603	529	1.119	600	519
De 25 a 29 anys	1.407	776	631	1.430	798	632
De 30 a 34 anys	1.242	676	566	1.273	694	579
De 35 a 39 anys	1.265	710	555	1.258	707	551
De 40 a 44 anys	1.349	710	639	1.371	734	637
De 45 a 49 anys	1.267	663	604	1.291	676	615
De 50 a 54 anys	1.167	626	541	1.176	632	544
De 55 a 59 anys	1.213	607	606	1.224	610	614
De 60 a 64 anys	985	500	485	1.060	541	519
De 65 a 69 anys	1.048	520	528	957	476	481
De 70 a 74 anys	1.293	627	666	1.272	613	659
De 75 a 79 anys	1.149	536	613	1.164	540	624
De 80 a 84 anys	916	400	516	931	418	513
De 85 a 89 anys	421	169	252	429	173	256
De 90 a 94 anys	174	62	112	174	60	114
De 95 anys i més	37	11	26	36	13	23
Total	19.149	9.798	9.351	19.267	9.892	9.375

Evolució de la distribució de la població segons els grans grups d'edat. 1986-2004*.

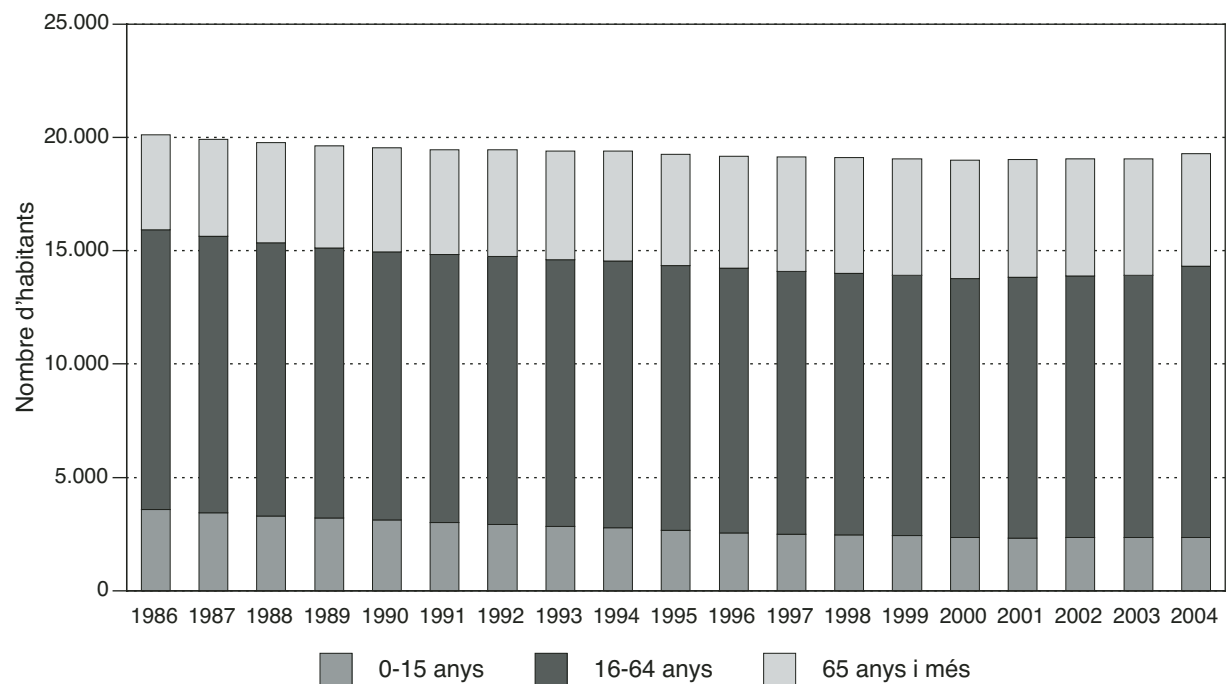

*Del 1986 al 2000, estimacions de població intercensals. Del 2001 al 2004, estimacions de població postcensals.

2.19 Estimacions de població postcensals. 2004. Comarca: Garrotxa

Edats	1 de juliol			31 de desembre		
	total	homes	dones	total	homes	dones
De 0 anys	483	256	227	519	270	249
D'1 a 4 anys	1.821	964	857	1.870	994	876
De 5 a 9 anys	2.121	1.030	1.091	2.131	1.037	1.094
De 10 a 14 anys	2.271	1.177	1.094	2.304	1.197	1.107
De 15 a 19 anys	2.299	1.210	1.089	2.312	1.224	1.088
De 20 a 24 anys	3.056	1.542	1.514	3.003	1.506	1.497
De 25 a 29 anys	3.805	1.973	1.832	3.898	2.035	1.863
De 30 a 34 anys	3.699	1.955	1.744	3.780	1.989	1.791
De 35 a 39 anys	3.778	2.021	1.757	3.814	2.051	1.763
De 40 a 44 anys	3.936	2.056	1.880	3.953	2.059	1.894
De 45 a 49 anys	3.729	1.997	1.732	3.832	2.049	1.783
De 50 a 54 anys	3.182	1.618	1.564	3.224	1.639	1.585
De 55 a 59 anys	2.778	1.450	1.328	2.833	1.492	1.341
De 60 a 64 anys	2.249	1.065	1.184	2.367	1.117	1.250
De 65 a 69 anys	2.352	1.130	1.222	2.202	1.063	1.139
De 70 a 74 anys	2.871	1.286	1.585	2.854	1.278	1.576
De 75 a 79 anys	2.607	1.130	1.477	2.612	1.140	1.472
De 80 a 84 anys	1.870	753	1.117	1.935	777	1.158
De 85 a 89 anys	811	269	542	821	276	545
De 90 a 94 anys	357	107	250	350	103	247
De 95 anys i més	74	18	56	73	17	56
Total	50.149	25.007	25.142	50.687	25.313	25.374

Evolució de la distribució de la població segons els grans grups d'edat. 1986-2004*.

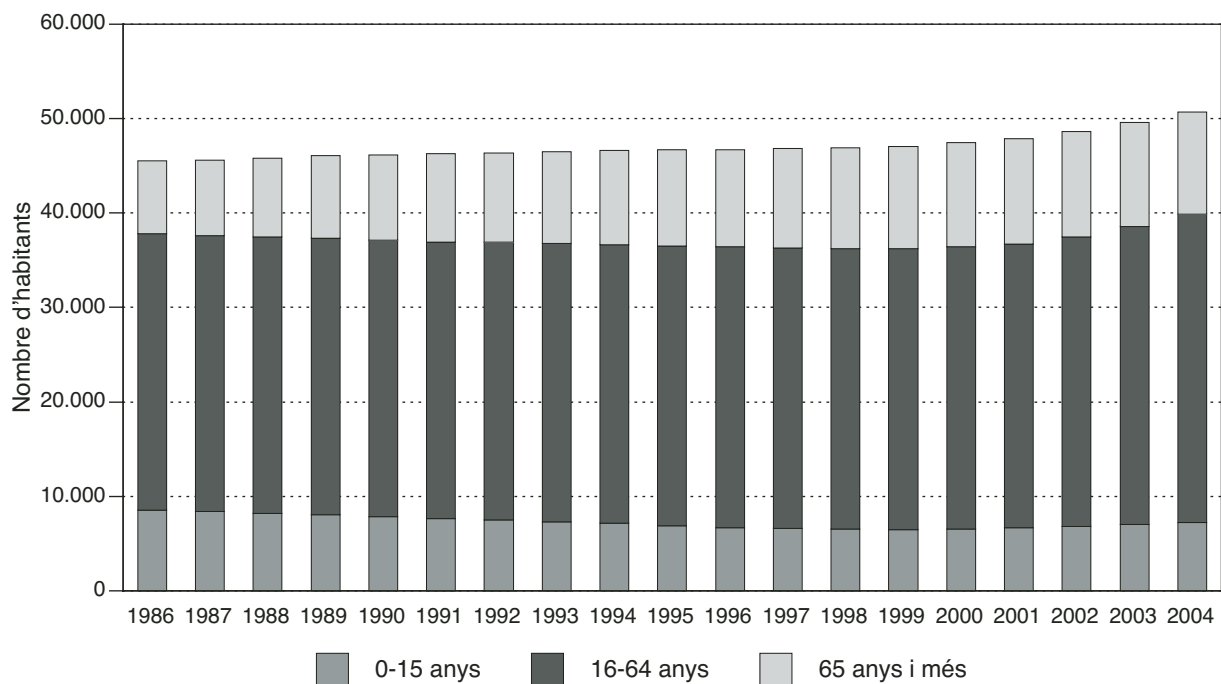

*Del 1986 al 2000, estimacions de població intercensals. Del 2001 al 2004, estimacions de població postcensals.

2.20 Estimacions de població postcensals. 2004. Comarca: Gironès

Edats	1 de juliol			31 de desembre		
	total	homes	dones	total	homes	dones
De 0 anys	2.092	1.069	1.023	2.177	1.101	1.076
D'1 a 4 anys	7.213	3.664	3.549	7.492	3.814	3.678
De 5 a 9 anys	7.954	4.106	3.848	8.101	4.163	3.938
De 10 a 14 anys	7.637	3.933	3.704	7.736	4.015	3.721
De 15 a 19 anys	8.088	4.045	4.043	8.140	4.078	4.062
De 20 a 24 anys	11.228	5.588	5.640	11.203	5.584	5.619
De 25 a 29 anys	14.873	7.680	7.193	15.339	7.965	7.374
De 30 a 34 anys	14.004	7.358	6.646	14.476	7.663	6.813
De 35 a 39 anys	12.878	6.655	6.223	13.169	6.815	6.354
De 40 a 44 anys	11.748	5.910	5.838	12.053	6.118	5.935
De 45 a 49 anys	10.584	5.240	5.344	10.831	5.389	5.442
De 50 a 54 anys	9.099	4.509	4.590	9.320	4.608	4.712
De 55 a 59 anys	7.792	3.864	3.928	7.896	3.908	3.988
De 60 a 64 anys	5.904	2.886	3.018	6.232	3.045	3.187
De 65 a 69 anys	5.449	2.519	2.930	5.223	2.415	2.808
De 70 a 74 anys	5.886	2.621	3.265	5.907	2.625	3.282
De 75 a 79 anys	4.939	2.033	2.906	4.952	2.035	2.917
De 80 a 84 anys	3.578	1.374	2.204	3.706	1.427	2.279
De 85 a 89 anys	1.761	573	1.188	1.778	586	1.192
De 90 a 94 anys	712	222	490	733	227	506
De 95 anys i més	151	45	106	146	42	104
Total	153.570	75.894	77.676	156.610	77.623	78.987

Evolució de la distribució de la població segons els grans grups d'edat. 1986-2004*.

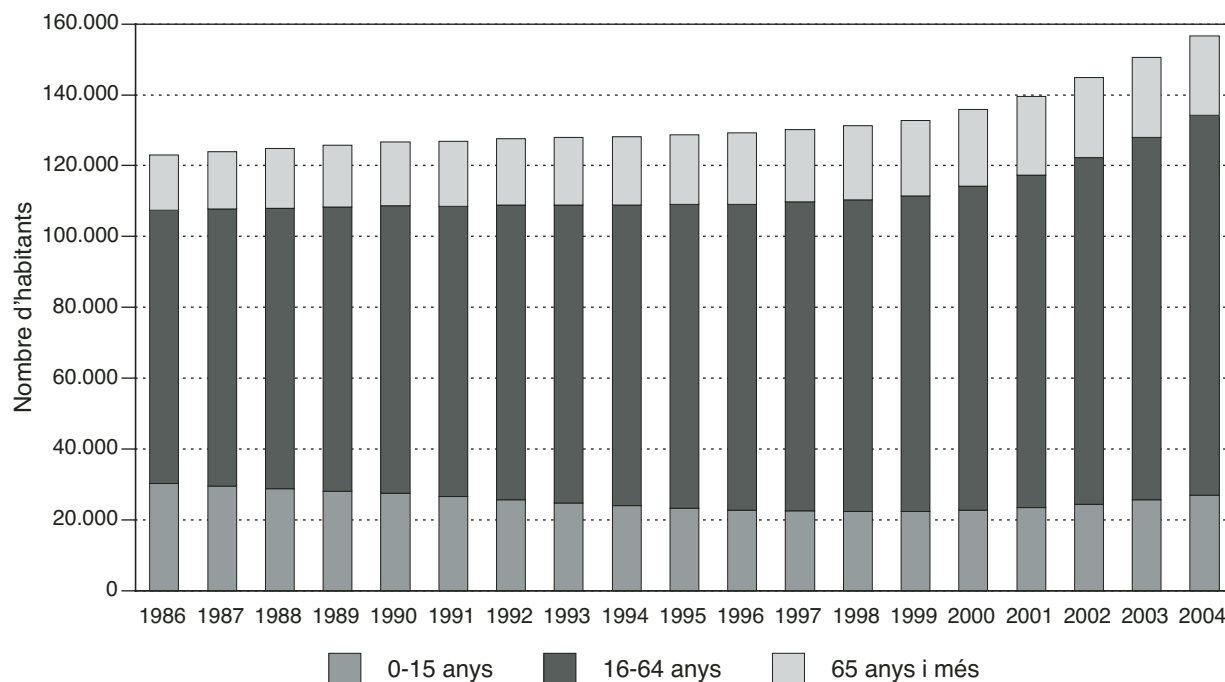

*Del 1986 al 2000, estimacions de població intercensals. Del 2001 al 2004, estimacions de població postcensals.

2.21 Estimacions de població postcensals. 2004. Comarca: Maresme

Edats	1 de juliol			31 de desembre		
	total	homes	dones	total	homes	dones
De 0 anys	4.554	2.356	2.198	4.723	2.429	2.294
D'1 a 4 anys	17.301	8.949	8.352	17.642	9.104	8.538
De 5 a 9 anys	18.977	9.834	9.143	19.379	10.084	9.295
De 10 a 14 anys	18.460	9.599	8.861	18.593	9.666	8.927
De 15 a 19 anys	20.101	10.391	9.710	20.024	10.330	9.694
De 20 a 24 anys	25.562	13.322	12.240	25.328	13.258	12.070
De 25 a 29 anys	33.874	17.537	16.337	34.094	17.744	16.350
De 30 a 34 anys	34.559	17.908	16.651	35.404	18.342	17.062
De 35 a 39 anys	33.116	16.881	16.235	33.622	17.163	16.459
De 40 a 44 anys	29.938	14.959	14.979	30.586	15.320	15.266
De 45 a 49 anys	27.577	13.679	13.898	28.065	13.906	14.159
De 50 a 54 anys	24.456	12.169	12.287	24.768	12.336	12.432
De 55 a 59 anys	22.971	11.470	11.501	23.252	11.564	11.688
De 60 a 64 anys	17.750	8.813	8.937	18.788	9.364	9.424
De 65 a 69 anys	14.954	7.261	7.693	14.476	7.013	7.463
De 70 a 74 anys	14.659	6.663	7.996	14.874	6.802	8.072
De 75 a 79 anys	11.333	4.687	6.646	11.473	4.750	6.723
De 80 a 84 anys	7.817	2.853	4.964	8.117	2.975	5.142
De 85 a 89 anys	4.033	1.150	2.883	4.059	1.156	2.903
De 90 a 94 anys	1.799	442	1.357	1.851	448	1.403
De 95 anys i més	429	92	337	447	98	349
Total	384.220	191.015	193.205	389.565	193.852	195.713

Evolució de la distribució de la població segons els grans grups d'edat. 1986-2004*.

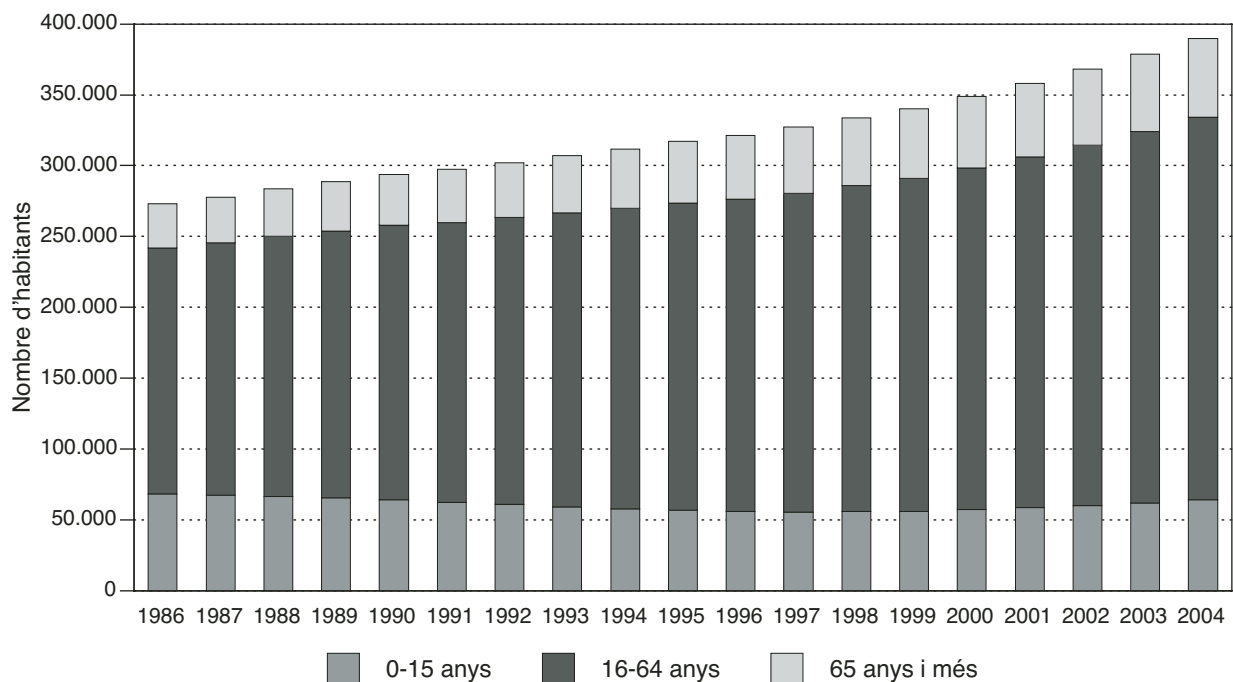

*Del 1986 al 2000, estimacions de població intercensals. Del 2001 al 2004, estimacions de població postcensals.

2.22 Estimacions de població postcensals. 2004. Comarca: Montsià

Edats	1 de juliol			31 de desembre		
	total	homes	dones	total	homes	dones
De 0 anys	566	293	273	576	301	275
D'1 a 4 anys	2.312	1.221	1.091	2.360	1.253	1.107
De 5 a 9 anys	2.585	1.282	1.303	2.638	1.303	1.335
De 10 a 14 anys	2.646	1.366	1.280	2.671	1.372	1.299
De 15 a 19 anys	3.076	1.547	1.529	3.081	1.548	1.533
De 20 a 24 anys	4.225	2.213	2.012	4.279	2.240	2.039
De 25 a 29 anys	5.281	2.849	2.432	5.401	2.905	2.496
De 30 a 34 anys	4.963	2.689	2.274	5.098	2.789	2.309
De 35 a 39 anys	4.773	2.496	2.277	4.870	2.553	2.317
De 40 a 44 anys	4.407	2.316	2.091	4.535	2.381	2.154
De 45 a 49 anys	3.915	2.000	1.915	3.998	2.078	1.920
De 50 a 54 anys	3.520	1.801	1.719	3.592	1.815	1.777
De 55 a 59 anys	3.319	1.682	1.637	3.414	1.738	1.676
De 60 a 64 anys	3.021	1.526	1.495	3.142	1.582	1.560
De 65 a 69 anys	2.906	1.437	1.469	2.779	1.374	1.405
De 70 a 74 anys	3.153	1.490	1.663	3.136	1.481	1.655
De 75 a 79 anys	2.661	1.202	1.459	2.684	1.222	1.462
De 80 a 84 anys	1.883	809	1.074	1.948	845	1.103
De 85 a 89 anys	878	327	551	890	326	564
De 90 a 94 anys	349	130	219	326	116	210
De 95 anys i més	65	16	49	73	24	49
Total	60.504	30.692	29.812	61.491	31.246	30.245

Evolució de la distribució de la població segons els grans grups d'edat. 1986-2004*.

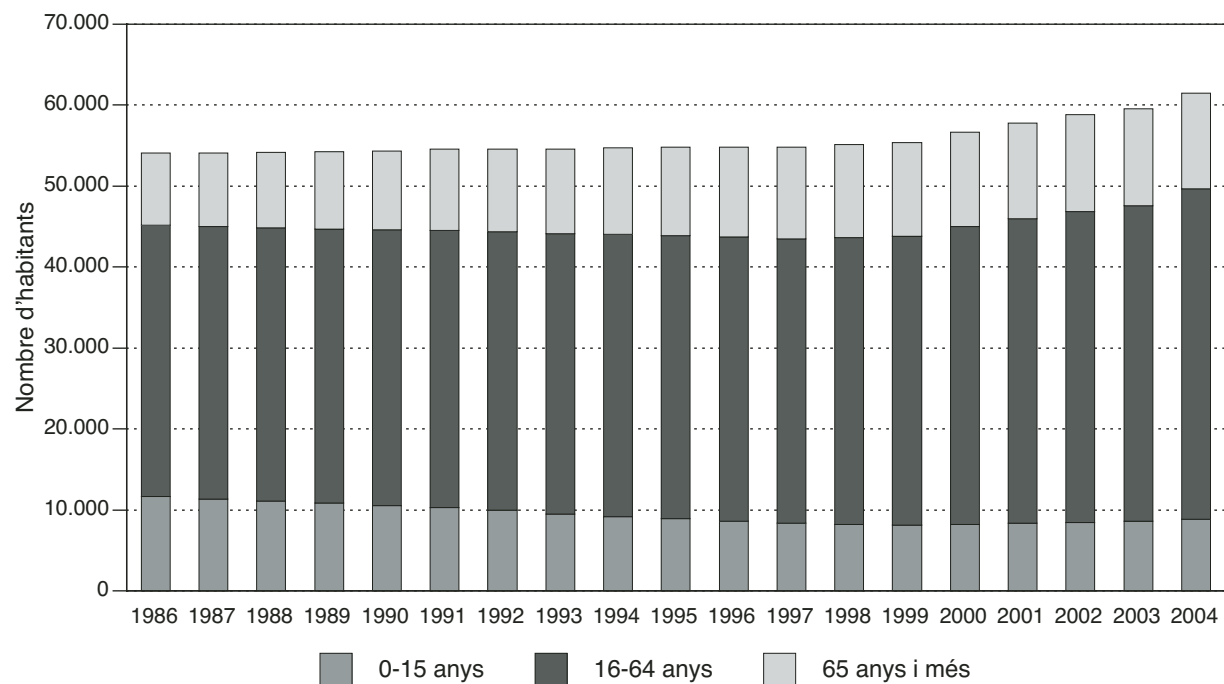

*Del 1986 al 2000, estimacions de població intercensals. Del 2001 al 2004, estimacions de població postcensals.

2.23 Estimacions de població postcensals. 2004. Comarca: Noguera

Edats	1 de juliol			31 de desembre		
	total	homes	dones	total	homes	dones
De 0 anys	328	168	160	352	170	182
D'1 a 4 anys	1.259	650	609	1.282	657	625
De 5 a 9 anys	1.452	730	722	1.490	761	729
De 10 a 14 anys	1.539	794	745	1.560	798	762
De 15 a 19 anys	1.682	830	852	1.680	820	860
De 20 a 24 anys	2.236	1.178	1.058	2.218	1.182	1.036
De 25 a 29 anys	2.818	1.479	1.339	2.929	1.554	1.375
De 30 a 34 anys	2.700	1.447	1.253	2.779	1.480	1.299
De 35 a 39 anys	2.672	1.430	1.242	2.698	1.458	1.240
De 40 a 44 anys	2.715	1.432	1.283	2.791	1.473	1.318
De 45 a 49 anys	2.333	1.264	1.069	2.370	1.291	1.079
De 50 a 54 anys	2.126	1.088	1.038	2.158	1.111	1.047
De 55 a 59 anys	1.983	985	998	1.995	994	1.001
De 60 a 64 anys	1.760	880	880	1.850	927	923
De 65 a 69 anys	1.789	860	929	1.669	813	856
De 70 a 74 anys	2.150	1.044	1.106	2.144	1.032	1.112
De 75 a 79 anys	1.941	889	1.052	1.965	906	1.059
De 80 a 84 anys	1.417	608	809	1.441	608	833
De 85 a 89 anys	731	290	441	738	295	443
De 90 a 94 anys	271	101	170	277	103	174
De 95 anys i més	70	32	38	73	31	42
Total	35.972	18.179	17.793	36.459	18.464	17.995

Evolució de la distribució de la població segons els grans grups d'edat. 1986-2004*.

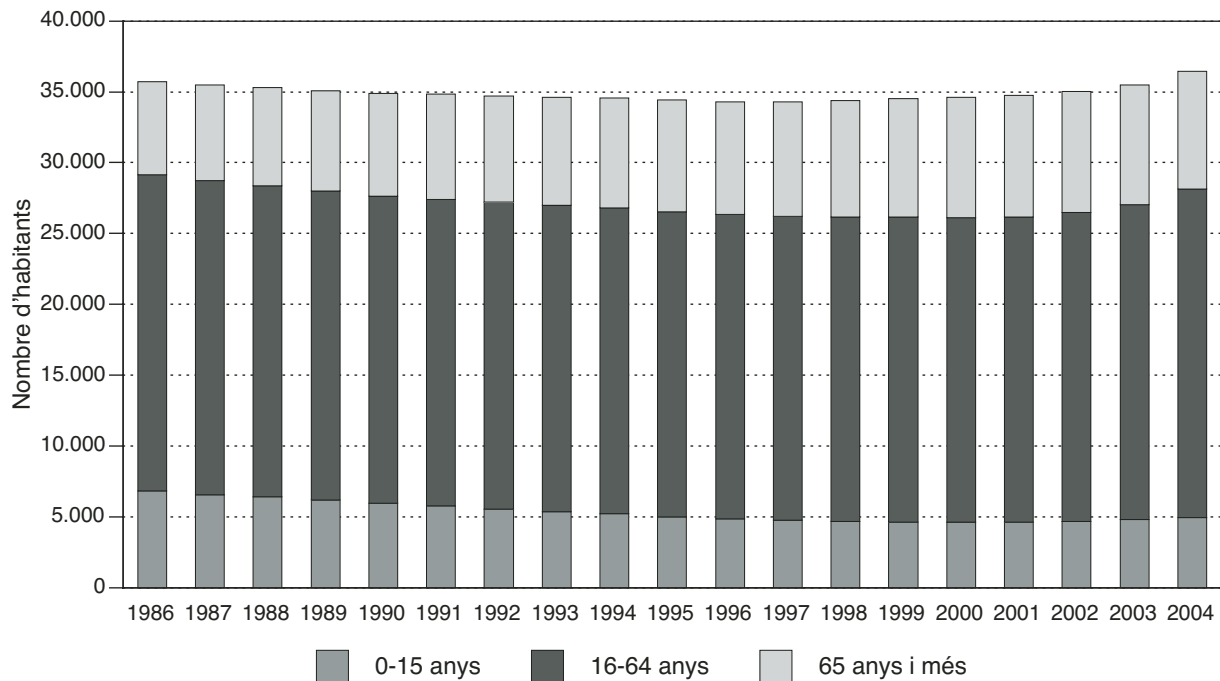

*Del 1986 al 2000, estimacions de població intercensals. Del 2001 al 2004, estimacions de població postcensals.

2.24 Estimacions de població postcensals. 2004. Comarca: Osona

Edats	1 de juliol			31 de desembre		
	total	homes	dones	total	homes	dones
De 0 anys	1.611	829	782	1.673	860	813
D'1 a 4 anys	5.998	3.123	2.875	6.159	3.183	2.976
De 5 a 9 anys	6.824	3.568	3.256	6.966	3.653	3.313
De 10 a 14 anys	6.677	3.458	3.219	6.725	3.493	3.232
De 15 a 19 anys	7.090	3.685	3.405	7.082	3.672	3.410
De 20 a 24 anys	9.283	4.748	4.535	9.201	4.709	4.492
De 25 a 29 anys	11.807	6.218	5.589	11.968	6.259	5.709
De 30 a 34 anys	11.231	6.002	5.229	11.609	6.244	5.365
De 35 a 39 anys	11.027	5.780	5.247	11.125	5.841	5.284
De 40 a 44 anys	11.111	5.751	5.360	11.253	5.866	5.387
De 45 a 49 anys	10.049	5.175	4.874	10.289	5.290	4.999
De 50 a 54 anys	8.463	4.346	4.117	8.581	4.413	4.168
De 55 a 59 anys	7.337	3.630	3.707	7.439	3.686	3.753
De 60 a 64 anys	5.864	2.835	3.029	6.236	3.007	3.229
De 65 a 69 anys	5.607	2.665	2.942	5.296	2.523	2.773
De 70 a 74 anys	6.410	2.808	3.602	6.417	2.820	3.597
De 75 a 79 anys	5.601	2.392	3.209	5.614	2.390	3.224
De 80 a 84 anys	3.629	1.405	2.224	3.734	1.472	2.262
De 85 a 89 anys	1.806	567	1.239	1.815	574	1.241
De 90 a 94 anys	698	187	511	711	178	533
De 95 anys i més	145	40	105	143	41	102
Total	138.268	69.212	69.056	140.036	70.174	69.862

Evolució de la distribució de la població segons els grans grups d'edat. 1986-2004*.

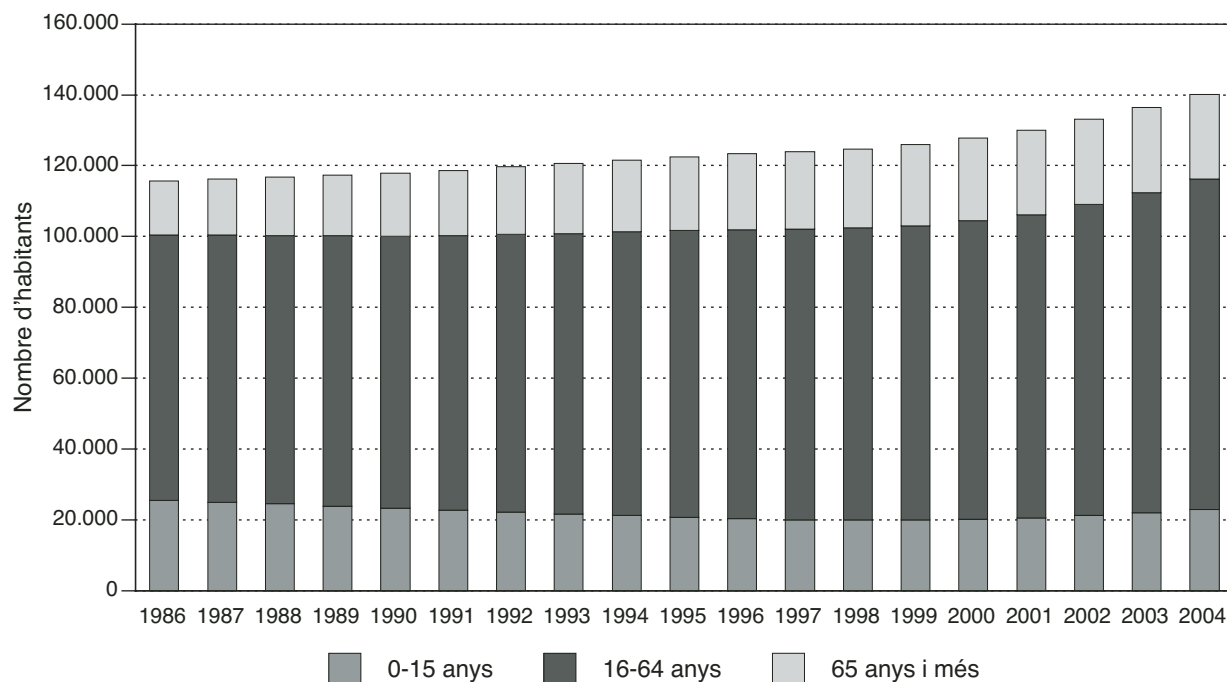

*Del 1986 al 2000, estimacions de població intercensals. Del 2001 al 2004, estimacions de població postcensals.

2.25 Estimacions de població postcensals. 2004. Comarca: Pallars Jussà

Edats	1 de juliol			31 de desembre		
	total	homes	dones	total	homes	dones
De 0 anys	92	42	50	94	43	51
D'1 a 4 anys	346	171	175	346	171	175
De 5 a 9 anys	456	243	213	452	240	212
De 10 a 14 anys	448	246	202	447	246	201
De 15 a 19 anys	512	276	236	500	274	226
De 20 a 24 anys	691	356	335	681	349	332
De 25 a 29 anys	793	419	374	750	403	347
De 30 a 34 anys	808	436	372	822	450	372
De 35 a 39 anys	872	461	411	865	454	411
De 40 a 44 anys	975	533	442	954	520	434
De 45 a 49 anys	827	436	391	849	454	395
De 50 a 54 anys	761	438	323	760	440	320
De 55 a 59 anys	685	333	352	698	339	359
De 60 a 64 anys	594	291	303	623	308	315
De 65 a 69 anys	710	326	384	663	309	354
De 70 a 74 anys	879	412	467	887	410	477
De 75 a 79 anys	776	384	392	755	376	379
De 80 a 84 anys	615	281	334	627	286	341
De 85 a 89 anys	378	140	238	383	142	241
De 90 a 94 anys	148	47	101	152	50	102
De 95 anys i més	38	10	28	42	11	31
Total	12.404	6.281	6.123	12.350	6.275	6.075

Evolució de la distribució de la població segons els grans grups d'edat. 1986-2004*.

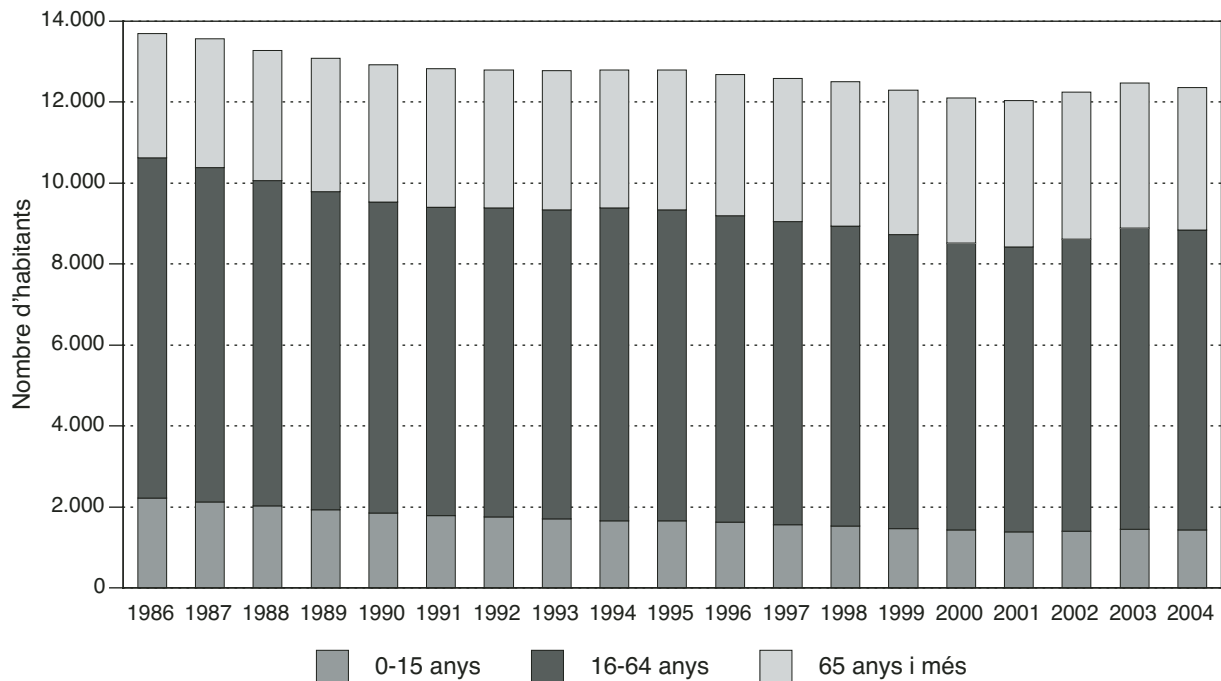

*Del 1986 al 2000, estimacions de població intercensals. Del 2001 al 2004, estimacions de població postcensals.

2.26 Estimacions de població postcensals. 2004. Comarca: Pallars Sobirà

Edats	1 de juliol			31 de desembre		
	total	homes	dones	total	homes	dones
De 0 anys	58	26	32	58	30	28
D'1 a 4 anys	232	111	121	231	104	127
De 5 a 9 anys	251	140	111	249	145	104
De 10 a 14 anys	267	117	150	268	115	153
De 15 a 19 anys	271	145	126	281	146	135
De 20 a 24 anys	342	181	161	355	194	161
De 25 a 29 anys	516	261	255	528	264	264
De 30 a 34 anys	552	291	261	559	293	266
De 35 a 39 anys	591	309	282	596	315	281
De 40 a 44 anys	605	329	276	610	330	280
De 45 a 49 anys	507	285	222	525	297	228
De 50 a 54 anys	423	256	167	438	263	175
De 55 a 59 anys	367	189	178	368	189	179
De 60 a 64 anys	251	140	111	273	153	120
De 65 a 69 anys	299	135	164	274	126	148
De 70 a 74 anys	365	169	196	367	167	200
De 75 a 79 anys	361	178	183	361	181	180
De 80 a 84 anys	256	129	127	269	135	134
De 85 a 89 anys	117	45	72	119	45	74
De 90 a 94 anys	43	17	26	44	15	29
De 95 anys i més	14	3	11	13	3	10
Total	6.688	3.456	3.232	6.786	3.510	3.276

Evolució de la distribució de la població segons els grans grups d'edat. 1986-2004*.

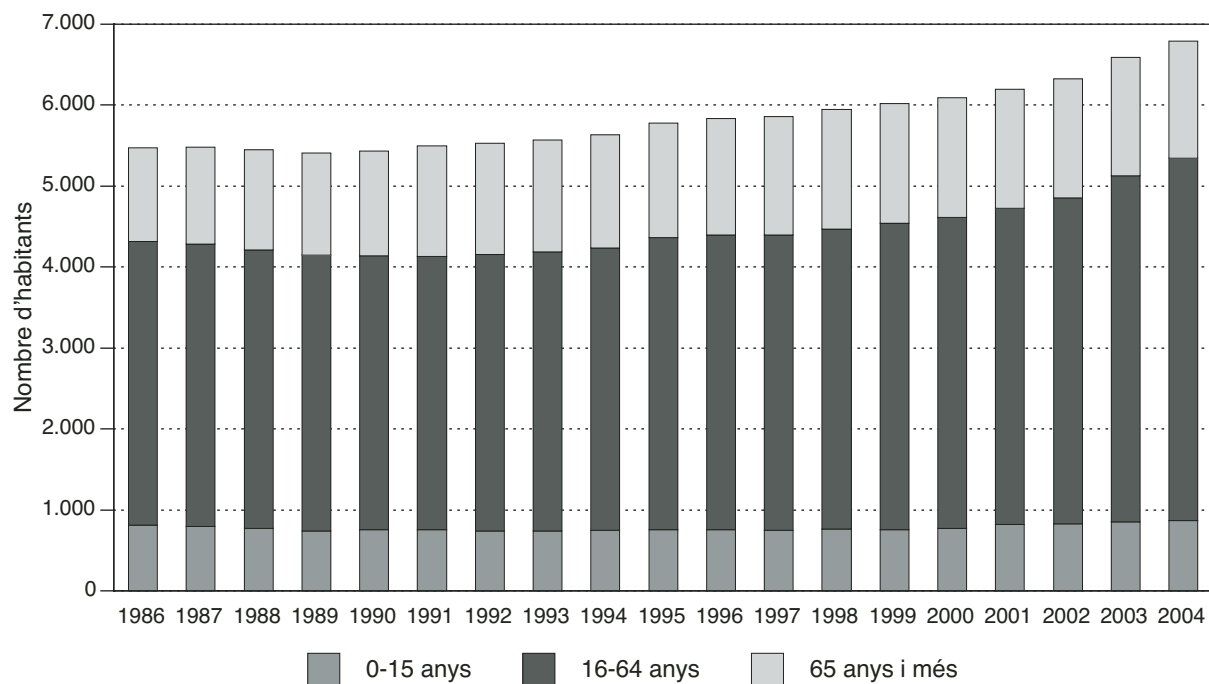

*Del 1986 al 2000, estimacions de població intercensals. Del 2001 al 2004, estimacions de població postcensals.

2.27 Estimacions de població postcensals. 2004. Comarca: Pla d'Urgell

Edats	1 de juliol			31 de desembre		
	total	homes	dones	total	homes	dones
De 0 anys	322	164	158	331	170	161
D'1 a 4 anys	1.215	645	570	1.257	667	590
De 5 a 9 anys	1.393	705	688	1.449	728	721
De 10 a 14 anys	1.378	702	676	1.371	693	678
De 15 a 19 anys	1.578	828	750	1.600	842	758
De 20 a 24 anys	2.022	1.034	988	2.012	1.039	973
De 25 a 29 anys	2.656	1.417	1.239	2.757	1.477	1.280
De 30 a 34 anys	2.610	1.441	1.169	2.712	1.519	1.193
De 35 a 39 anys	2.631	1.457	1.174	2.733	1.532	1.201
De 40 a 44 anys	2.373	1.254	1.119	2.441	1.288	1.153
De 45 a 49 anys	2.023	1.068	955	2.081	1.110	971
De 50 a 54 anys	1.837	947	890	1.861	956	905
De 55 a 59 anys	1.700	855	845	1.704	862	842
De 60 a 64 anys	1.461	691	770	1.527	719	808
De 65 a 69 anys	1.426	682	744	1.334	636	698
De 70 a 74 anys	1.678	776	902	1.682	777	905
De 75 a 79 anys	1.444	647	797	1.466	657	809
De 80 a 84 anys	1.107	489	618	1.125	497	628
De 85 a 89 anys	586	216	370	591	218	373
De 90 a 94 anys	221	66	155	233	71	162
De 95 anys i més	50	16	34	49	17	32
Total	31.711	16.100	15.611	32.316	16.475	15.841

Evolució de la distribució de la població segons els grans grups d'edat. 1986-2004*.

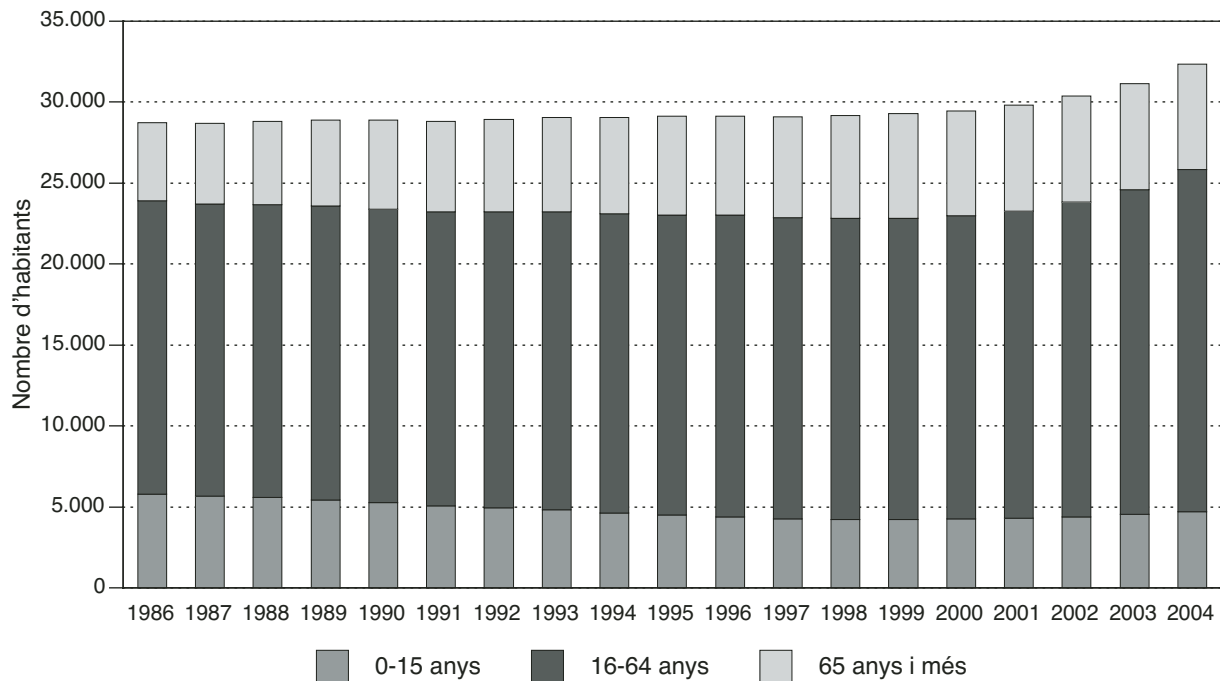

*Del 1986 al 2000, estimacions de població intercensals. Del 2001 al 2004, estimacions de població postcensals.

2.28 Estimacions de població postcensals. 2004. Comarca: Pla de l'Estany

Edats	1 de juliol			31 de desembre		
	total	homes	dones	total	homes	dones
De 0 anys	333	168	165	328	162	166
D'1 a 4 anys	1.222	590	632	1.263	615	648
De 5 a 9 anys	1.417	729	688	1.433	728	705
De 10 a 14 anys	1.404	717	687	1.426	734	692
De 15 a 19 anys	1.341	702	639	1.337	693	644
De 20 a 24 anys	1.857	908	949	1.847	905	942
De 25 a 29 anys	2.218	1.141	1.077	2.267	1.179	1.088
De 30 a 34 anys	2.138	1.098	1.040	2.199	1.134	1.065
De 35 a 39 anys	2.142	1.105	1.037	2.161	1.109	1.052
De 40 a 44 anys	2.006	1.038	968	2.035	1.065	970
De 45 a 49 anys	1.922	985	937	1.954	999	955
De 50 a 54 anys	1.623	824	799	1.675	852	823
De 55 a 59 anys	1.357	684	673	1.365	678	687
De 60 a 64 anys	1.138	558	580	1.211	599	612
De 65 a 69 anys	1.041	488	553	970	456	514
De 70 a 74 anys	1.238	563	675	1.237	563	674
De 75 a 79 anys	1.072	518	554	1.080	522	558
De 80 a 84 anys	726	288	438	742	296	446
De 85 a 89 anys	366	114	252	373	118	255
De 90 a 94 anys	145	38	107	144	34	110
De 95 anys i més	18	6	12	18	6	12
Total	26.724	13.262	13.462	27.065	13.447	13.618

Evolució de la distribució de la població segons els grans grups d'edat. 1986-2004*.

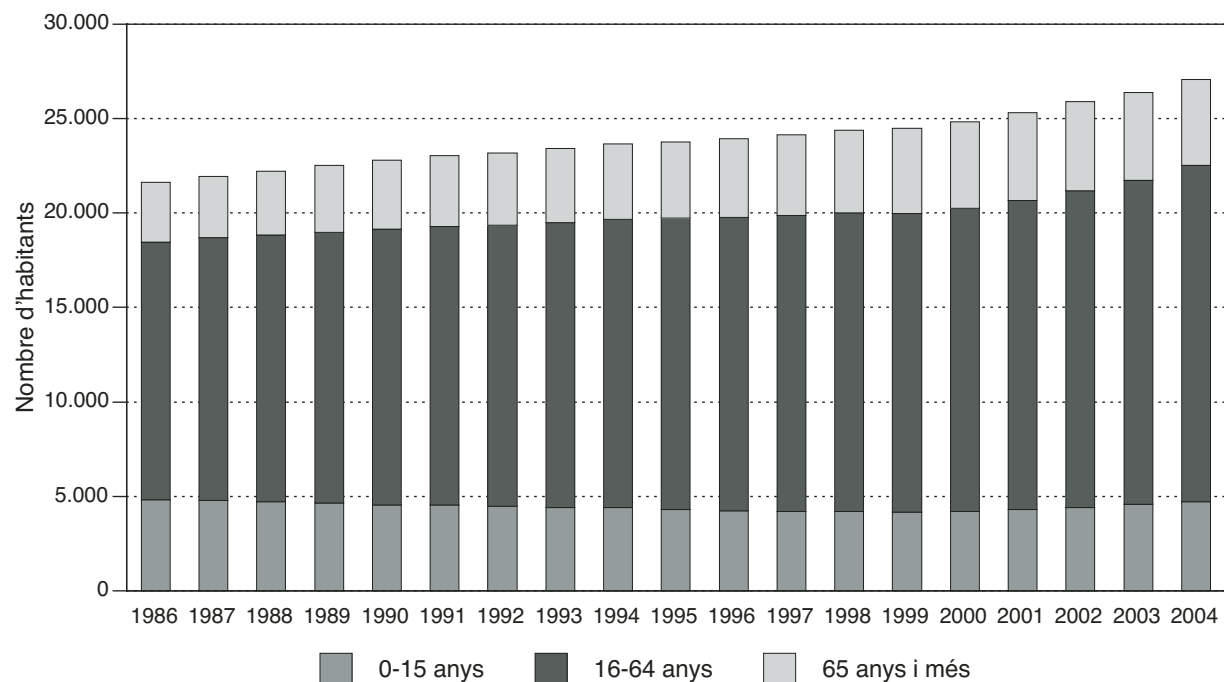

*Del 1986 al 2000, estimacions de població intercensals. Del 2001 al 2004, estimacions de població postcensals.

2.29 Estimacions de població postcensals. 2004. Comarca: Priorat

Edats	1 de juliol			31 de desembre		
	total	homes	dones	total	homes	dones
De 0 anys	54	23	31	53	23	30
D'1 a 4 anys	262	136	126	262	136	126
De 5 a 9 anys	312	164	148	332	173	159
De 10 a 14 anys	354	163	191	343	154	189
De 15 a 19 anys	377	213	164	382	213	169
De 20 a 24 anys	532	292	240	521	292	229
De 25 a 29 anys	663	347	316	664	346	318
De 30 a 34 anys	686	395	291	689	396	293
De 35 a 39 anys	661	374	287	678	392	286
De 40 a 44 anys	680	362	318	682	360	322
De 45 a 49 anys	605	339	266	632	358	274
De 50 a 54 anys	549	281	268	540	276	264
De 55 a 59 anys	638	341	297	639	344	295
De 60 a 64 anys	510	264	246	538	282	256
De 65 a 69 anys	518	261	257	486	245	241
De 70 a 74 anys	644	329	315	633	323	310
De 75 a 79 anys	526	238	288	529	243	286
De 80 a 84 anys	449	185	264	451	185	266
De 85 a 89 anys	256	97	159	248	92	156
De 90 a 94 anys	116	39	77	118	41	77
De 95 anys i més	17	4	13	20	5	15
Total	9.409	4.847	4.562	9.440	4.879	4.561

Evolució de la distribució de la població segons els grans grups d'edat. 1986-2004*.

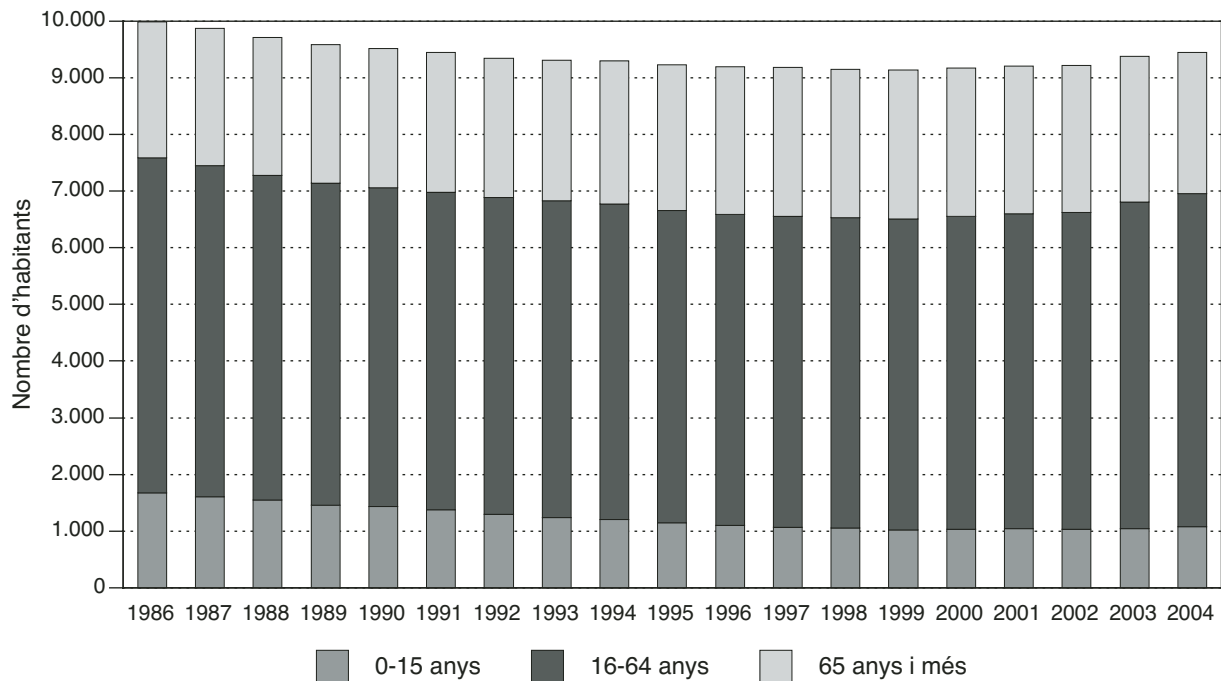

*Del 1986 al 2000, estimacions de població intercensals. Del 2001 al 2004, estimacions de població postcensals.

2.30 Estimacions de població postcensals. 2004. Comarca: Ribera d'Ebre

Edats	1 de juliol			31 de desembre		
	total	homes	dones	total	homes	dones
De 0 anys	146	71	75	152	73	79
D'1 a 4 anys	621	308	313	607	301	306
De 5 a 9 anys	895	448	447	906	449	457
De 10 a 14 anys	913	497	416	927	508	419
De 15 a 19 anys	1.111	587	524	1.081	574	507
De 20 a 24 anys	1.408	774	634	1.386	766	620
De 25 a 29 anys	1.586	860	726	1.642	899	743
De 30 a 34 anys	1.323	723	600	1.344	738	606
De 35 a 39 anys	1.492	765	727	1.466	753	713
De 40 a 44 anys	1.612	809	803	1.629	821	808
De 45 a 49 anys	1.621	883	738	1.643	892	751
De 50 a 54 anys	1.370	712	658	1.402	726	676
De 55 a 59 anys	1.326	672	654	1.334	681	653
De 60 a 64 anys	1.142	585	557	1.222	622	600
De 65 a 69 anys	1.074	524	550	999	480	519
De 70 a 74 anys	1.265	609	656	1.253	614	639
De 75 a 79 anys	1.197	530	667	1.192	529	663
De 80 a 84 anys	941	417	524	952	418	534
De 85 a 89 anys	482	186	296	478	190	288
De 90 a 94 anys	197	73	124	206	76	130
De 95 anys i més	43	17	26	46	17	29
Total	21.765	11.050	10.715	21.867	11.127	10.740

Evolució de la distribució de la població segons els grans grups d'edat. 1986-2004*.

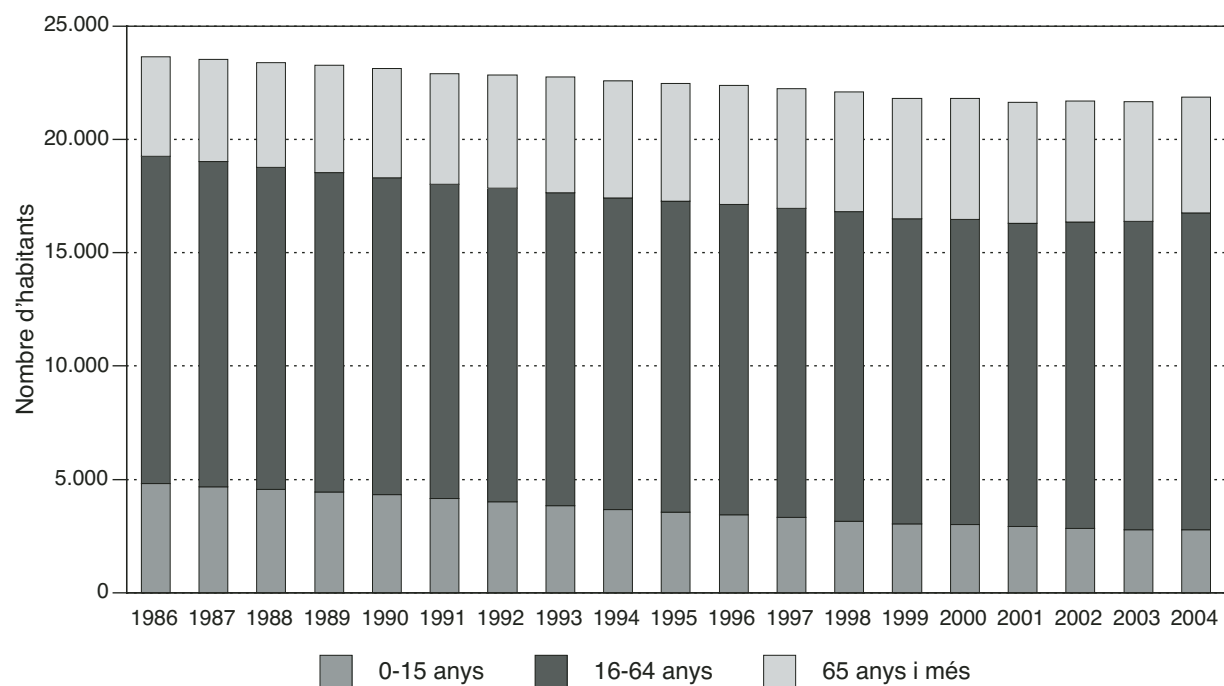

*Del 1986 al 2000, estimacions de població intercensals. Del 2001 al 2004, estimacions de població postcensals.

2.31 Estimacions de població postcensals. 2004. Comarca: Ripollès

Edats	1 de juliol			31 de desembre		
	total	homes	dones	total	homes	dones
De 0 anys	195	102	93	210	104	106
D'1 a 4 anys	729	393	336	749	404	345
De 5 a 9 anys	884	454	430	895	468	427
De 10 a 14 anys	1.005	506	499	995	499	496
De 15 a 19 anys	1.140	615	525	1.124	606	518
De 20 a 24 anys	1.526	809	717	1.477	782	695
De 25 a 29 anys	1.965	1.053	912	1.956	1.049	907
De 30 a 34 anys	1.837	968	869	1.880	997	883
De 35 a 39 anys	1.786	979	807	1.790	986	804
De 40 a 44 anys	1.981	1.005	976	1.968	1.004	964
De 45 a 49 anys	1.913	981	932	1.964	1.016	948
De 50 a 54 anys	1.786	939	847	1.779	925	854
De 55 a 59 anys	1.669	836	833	1.677	850	827
De 60 a 64 anys	1.348	660	688	1.431	698	733
De 65 a 69 anys	1.393	644	749	1.300	596	704
De 70 a 74 anys	1.655	767	888	1.668	772	896
De 75 a 79 anys	1.428	622	806	1.427	624	803
De 80 a 84 anys	1.010	411	599	1.042	428	614
De 85 a 89 anys	499	174	325	490	167	323
De 90 a 94 anys	183	54	129	196	59	137
De 95 anys i més	29	9	20	29	12	17
Total	25.961	12.981	12.980	26.047	13.046	13.001

Evolució de la distribució de la població segons els grans grups d'edat. 1986-2004*.

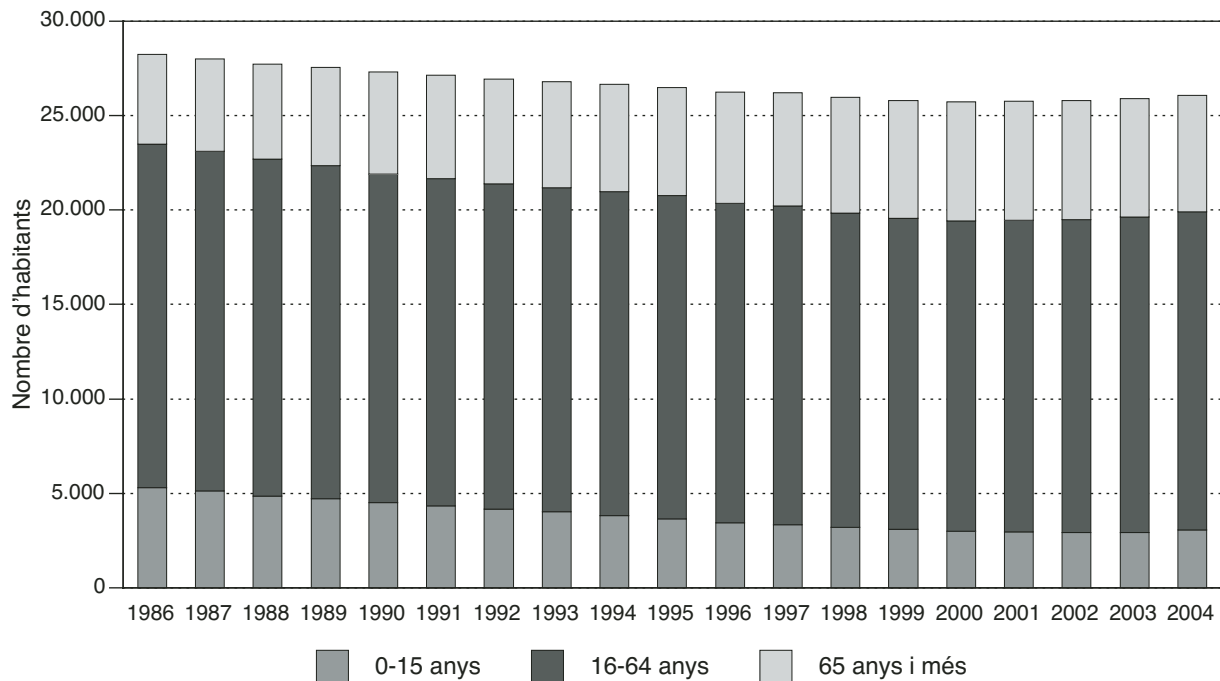

*Del 1986 al 2000, estimacions de població intercensals. Del 2001 al 2004, estimacions de població postcensals.

2.32 Estimacions de població postcensals. 2004. Comarca: Segarra

Edats	1 de juliol			31 de desembre		
	total	homes	dones	total	homes	dones
De 0 anys	213	107	106	223	103	120
D'1 a 4 anys	803	428	375	830	453	377
De 5 a 9 anys	970	505	465	983	517	466
De 10 a 14 anys	920	438	482	952	458	494
De 15 a 19 anys	912	467	445	916	467	449
De 20 a 24 anys	1.320	712	608	1.329	700	629
De 25 a 29 anys	1.859	1.048	811	1.945	1.121	824
De 30 a 34 anys	1.760	1.007	753	1.839	1.054	785
De 35 a 39 anys	1.768	1.002	766	1.805	1.030	775
De 40 a 44 anys	1.570	886	684	1.604	906	698
De 45 a 49 anys	1.307	686	621	1.332	704	628
De 50 a 54 anys	1.160	603	557	1.173	603	570
De 55 a 59 anys	980	497	483	995	507	488
De 60 a 64 anys	769	374	395	817	401	416
De 65 a 69 anys	836	409	427	774	374	400
De 70 a 74 anys	1.014	457	557	1.004	456	548
De 75 a 79 anys	964	432	532	975	440	535
De 80 a 84 anys	677	305	372	687	308	379
De 85 a 89 anys	325	120	205	336	125	211
De 90 a 94 anys	152	58	94	148	55	93
De 95 anys i més	29	5	24	32	5	27
Total	20.308	10.546	9.762	20.699	10.787	9.912

Evolució de la distribució de la població segons els grans grups d'edat. 1986-2004*.

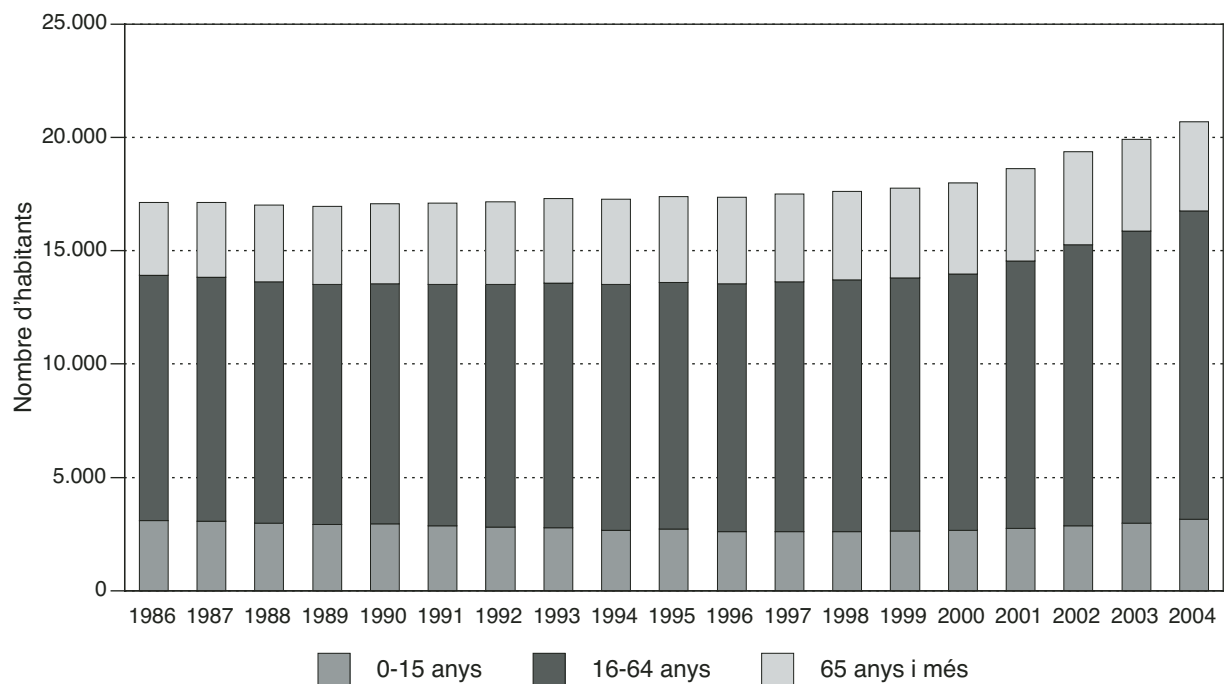

*Del 1986 al 2000, estimacions de població intercensals. Del 2001 al 2004, estimacions de població postcensals.

2.33 Estimacions de població postcensals. 2004. Comarca: Segrià

Edats	1 de juliol			31 de desembre		
	total	homes	dones	total	homes	dones
De 0 anys	1.997	1.014	983	2.022	1.023	999
D'1 a 4 anys	7.195	3.674	3.521	7.431	3.773	3.658
De 5 a 9 anys	7.934	4.124	3.810	8.082	4.224	3.858
De 10 a 14 anys	8.170	4.196	3.974	8.175	4.207	3.968
De 15 a 19 anys	8.824	4.533	4.291	8.876	4.529	4.347
De 20 a 24 anys	11.822	6.016	5.806	11.901	6.130	5.771
De 25 a 29 anys	15.352	8.027	7.325	15.821	8.330	7.491
De 30 a 34 anys	14.877	7.835	7.042	15.465	8.238	7.227
De 35 a 39 anys	14.383	7.532	6.851	14.623	7.763	6.860
De 40 a 44 anys	13.884	7.116	6.768	14.236	7.324	6.912
De 45 a 49 anys	12.019	6.155	5.864	12.339	6.313	6.026
De 50 a 54 anys	10.483	5.279	5.204	10.637	5.405	5.232
De 55 a 59 anys	9.704	4.734	4.970	9.802	4.763	5.039
De 60 a 64 anys	7.889	3.772	4.117	8.280	3.962	4.318
De 65 a 69 anys	7.586	3.462	4.124	7.163	3.273	3.890
De 70 a 74 anys	8.222	3.677	4.545	8.238	3.670	4.568
De 75 a 79 anys	7.040	3.086	3.954	7.097	3.104	3.993
De 80 a 84 anys	4.840	1.922	2.918	4.959	1.980	2.979
De 85 a 89 anys	2.374	757	1.617	2.413	772	1.641
De 90 a 94 anys	882	302	580	901	315	586
De 95 anys i més	194	60	134	198	60	138
Total	175.671	87.273	88.398	178.659	89.158	89.501

Evolució de la distribució de la població segons els grans grups d'edat. 1986-2004*.

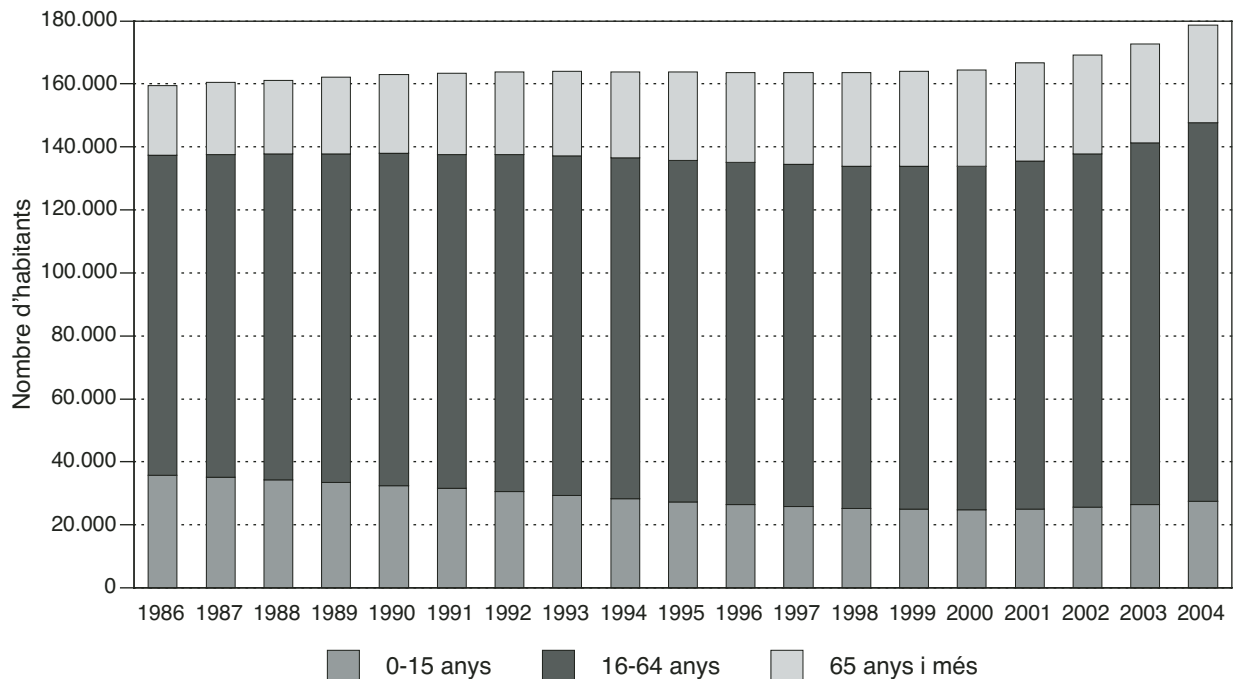

*Del 1986 al 2000, estimacions de població intercensals. Del 2001 al 2004, estimacions de població postcensals.

2.34 Estimacions de població postcensals. 2004. Comarca: Selva

Edats	1 de juliol			31 de desembre		
	total	homes	dones	total	homes	dones
De 0 anys	1.519	777	742	1.565	786	779
D'1 a 4 anys	5.662	3.006	2.656	5.879	3.115	2.764
De 5 a 9 anys	6.273	3.298	2.975	6.471	3.427	3.044
De 10 a 14 anys	6.489	3.341	3.148	6.598	3.400	3.198
De 15 a 19 anys	6.760	3.497	3.263	6.881	3.540	3.341
De 20 a 24 anys	8.653	4.555	4.098	8.765	4.659	4.106
De 25 a 29 anys	11.545	6.201	5.344	11.969	6.464	5.505
De 30 a 34 anys	11.784	6.219	5.565	12.299	6.568	5.731
De 35 a 39 anys	11.328	5.865	5.463	11.644	6.035	5.609
De 40 a 44 anys	10.623	5.560	5.063	11.005	5.774	5.231
De 45 a 49 anys	9.396	4.847	4.549	9.645	4.961	4.684
De 50 a 54 anys	8.087	4.203	3.884	8.320	4.334	3.986
De 55 a 59 anys	7.548	3.803	3.745	7.769	3.898	3.871
De 60 a 64 anys	6.071	3.088	2.983	6.433	3.282	3.151
De 65 a 69 anys	5.566	2.753	2.813	5.436	2.679	2.757
De 70 a 74 anys	5.458	2.598	2.860	5.518	2.653	2.865
De 75 a 79 anys	4.153	1.830	2.323	4.228	1.848	2.380
De 80 a 84 anys	2.853	1.123	1.730	2.957	1.187	1.770
De 85 a 89 anys	1.286	400	886	1.311	405	906
De 90 a 94 anys	529	156	373	541	155	386
De 95 anys i més	98	29	69	110	34	76
Total	131.681	67.149	64.532	135.344	69.204	66.140

Evolució de la distribució de la població segons els grans grups d'edat. 1986-2004*.

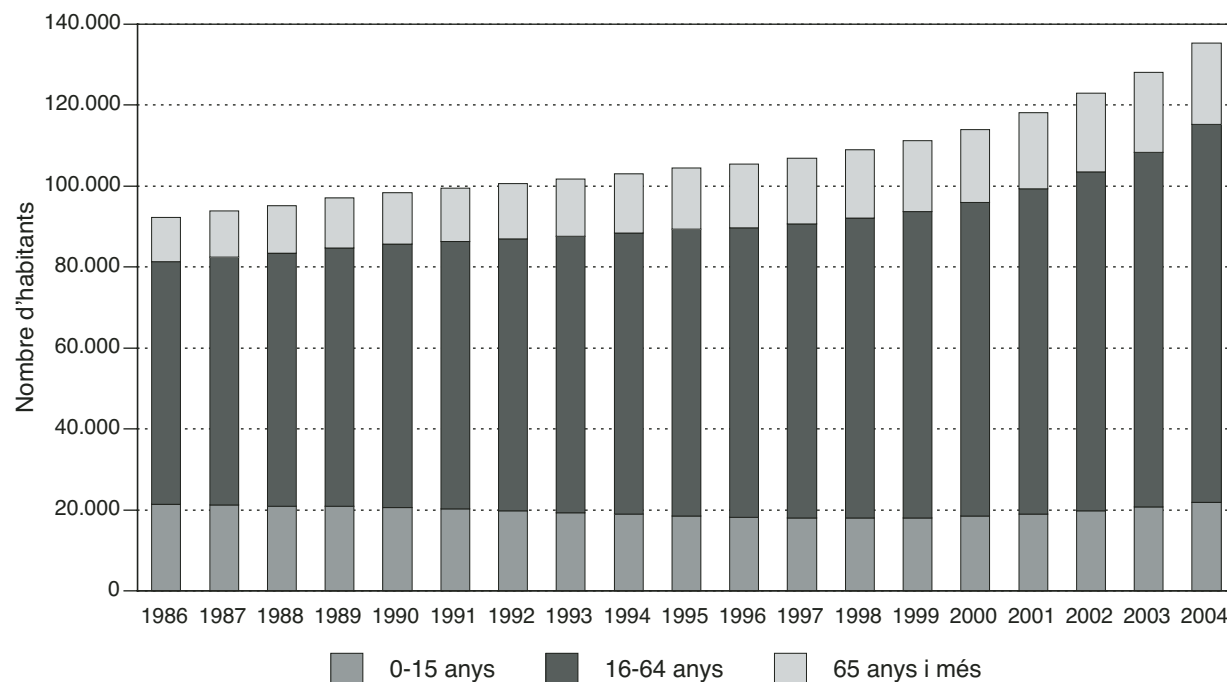

*Del 1986 al 2000, estimacions de població intercensals. Del 2001 al 2004, estimacions de població postcensals.

2.35 Estimacions de població postcensals. 2004. Comarca: Solsonès

Edats	1 de juliol			31 de desembre		
	total	homes	dones	total	homes	dones
De 0 anys	131	69	62	138	73	65
D'1 a 4 anys	512	257	255	528	267	261
De 5 a 9 anys	565	301	264	581	310	271
De 10 a 14 anys	533	281	252	545	281	264
De 15 a 19 anys	567	311	256	573	313	260
De 20 a 24 anys	802	396	406	788	394	394
De 25 a 29 anys	1.024	550	474	1.049	565	484
De 30 a 34 anys	985	535	450	1.038	571	467
De 35 a 39 anys	988	541	447	998	553	445
De 40 a 44 anys	957	502	455	977	516	461
De 45 a 49 anys	886	469	417	916	482	434
De 50 a 54 anys	718	376	342	738	388	350
De 55 a 59 anys	685	374	311	692	379	313
De 60 a 64 anys	610	292	318	635	301	334
De 65 a 69 anys	563	287	276	532	269	263
De 70 a 74 anys	659	313	346	660	314	346
De 75 a 79 anys	564	255	309	563	254	309
De 80 a 84 anys	364	158	206	379	168	211
De 85 a 89 anys	226	88	138	228	87	141
De 90 a 94 anys	54	22	32	51	22	29
De 95 anys i més	10	3	7	13	5	8
Total	12.403	6.380	6.023	12.622	6.512	6.110

Evolució de la distribució de la població segons els grans grups d'edat. 1986-2004*.

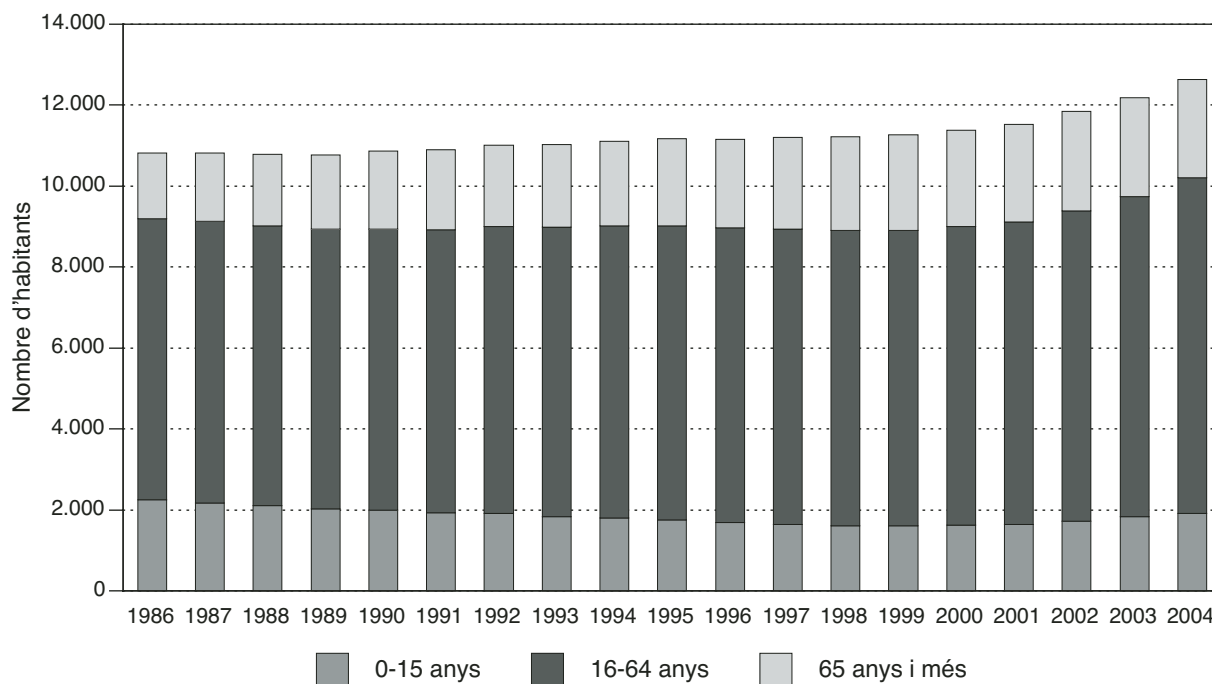

*Del 1986 al 2000, estimacions de població intercensals. Del 2001 al 2004, estimacions de població postcensals.

2.36 Estimacions de població postcensals. 2004. Comarca: Tarragonès

Edats	1 de juliol			31 de desembre		
	total	homes	dones	total	homes	dones
De 0 anys	2.464	1.278	1.186	2.594	1.324	1.270
D'1 a 4 anys	8.837	4.545	4.292	9.211	4.770	4.441
De 5 a 9 anys	9.479	4.887	4.592	9.716	5.000	4.716
De 10 a 14 anys	9.549	4.904	4.645	9.729	4.982	4.747
De 15 a 19 anys	10.543	5.489	5.054	10.603	5.512	5.091
De 20 a 24 anys	13.959	7.192	6.767	14.060	7.275	6.785
De 25 a 29 anys	18.499	9.551	8.948	18.982	9.829	9.153
De 30 a 34 anys	17.907	9.218	8.689	18.698	9.708	8.990
De 35 a 39 anys	16.896	8.750	8.146	17.254	8.976	8.278
De 40 a 44 anys	15.478	7.782	7.696	15.967	8.081	7.886
De 45 a 49 anys	14.148	7.051	7.097	14.528	7.244	7.284
De 50 a 54 anys	12.404	6.248	6.156	12.566	6.333	6.233
De 55 a 59 anys	11.588	5.814	5.774	11.864	5.961	5.903
De 60 a 64 anys	8.894	4.372	4.522	9.403	4.602	4.801
De 65 a 69 anys	7.895	3.728	4.167	7.624	3.587	4.037
De 70 a 74 anys	7.681	3.436	4.245	7.735	3.490	4.245
De 75 a 79 anys	6.037	2.607	3.430	6.132	2.641	3.491
De 80 a 84 anys	3.967	1.545	2.422	4.115	1.603	2.512
De 85 a 89 anys	1.923	646	1.277	1.945	645	1.300
De 90 a 94 anys	743	235	508	761	236	525
De 95 anys i més	156	40	116	164	41	123
Total	199.047	99.318	99.729	203.651	101.840	101.811

Evolució de la distribució de la població segons els grans grups d'edat. 1986-2004*.

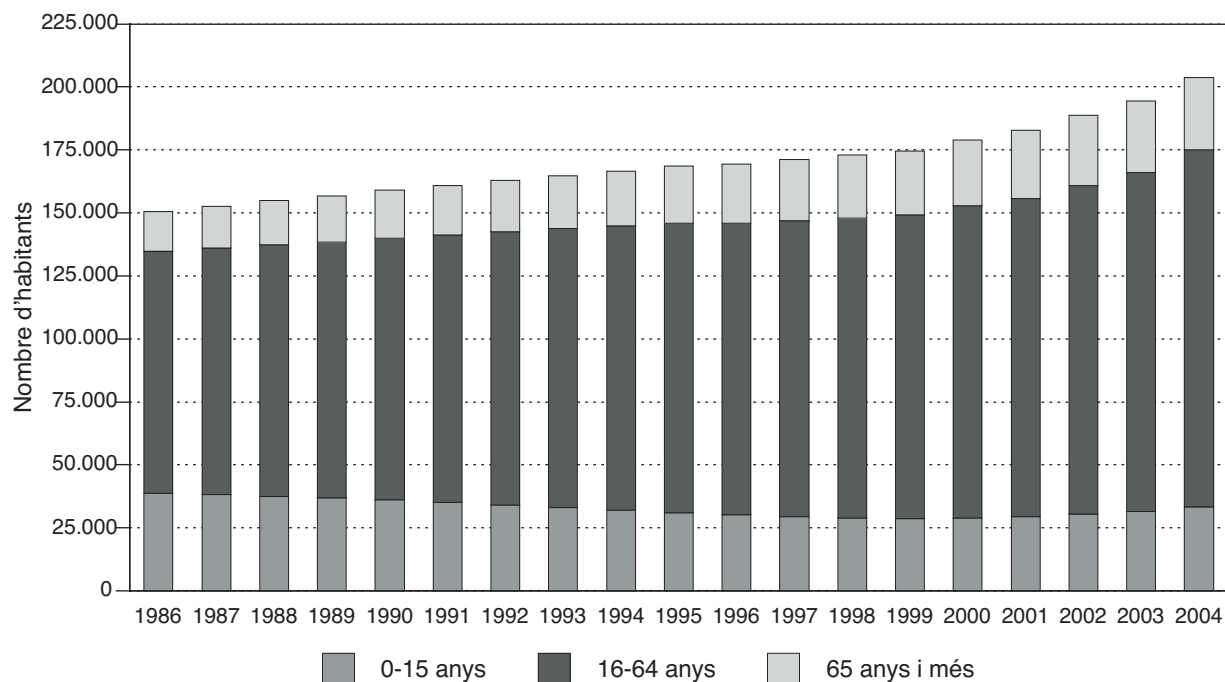

*Del 1986 al 2000, estimacions de població intercensals. Del 2001 al 2004, estimacions de població postcensals.

2.37 Estimacions de població postcensals. 2004. Comarca: Terra Alta

Edats	1 de juliol			31 de desembre		
	total	homes	dones	total	homes	dones
De 0 anys	80	43	37	79	45	34
D'1 a 4 anys	343	161	182	346	163	183
De 5 a 9 anys	443	230	213	450	231	219
De 10 a 14 anys	480	264	216	486	265	221
De 15 a 19 anys	577	305	272	564	297	267
De 20 a 24 anys	764	429	335	769	444	325
De 25 a 29 anys	860	458	402	889	473	416
De 30 a 34 anys	826	454	372	832	461	371
De 35 a 39 anys	801	429	372	814	428	386
De 40 a 44 anys	835	448	387	845	456	389
De 45 a 49 anys	803	437	366	827	452	375
De 50 a 54 anys	807	421	386	790	413	377
De 55 a 59 anys	820	428	392	842	431	411
De 60 a 64 anys	677	359	318	704	375	329
De 65 a 69 anys	713	362	351	662	344	318
De 70 a 74 anys	862	396	466	859	391	468
De 75 a 79 anys	838	423	415	837	422	415
De 80 a 84 anys	621	270	351	647	289	358
De 85 a 89 anys	268	102	166	263	101	162
De 90 a 94 anys	119	39	80	119	37	82
De 95 anys i més	22	9	13	21	8	13
Total	12.559	6.467	6.092	12.645	6.526	6.119

Evolució de la distribució de la població segons els grans grups d'edat. 1986-2004*.

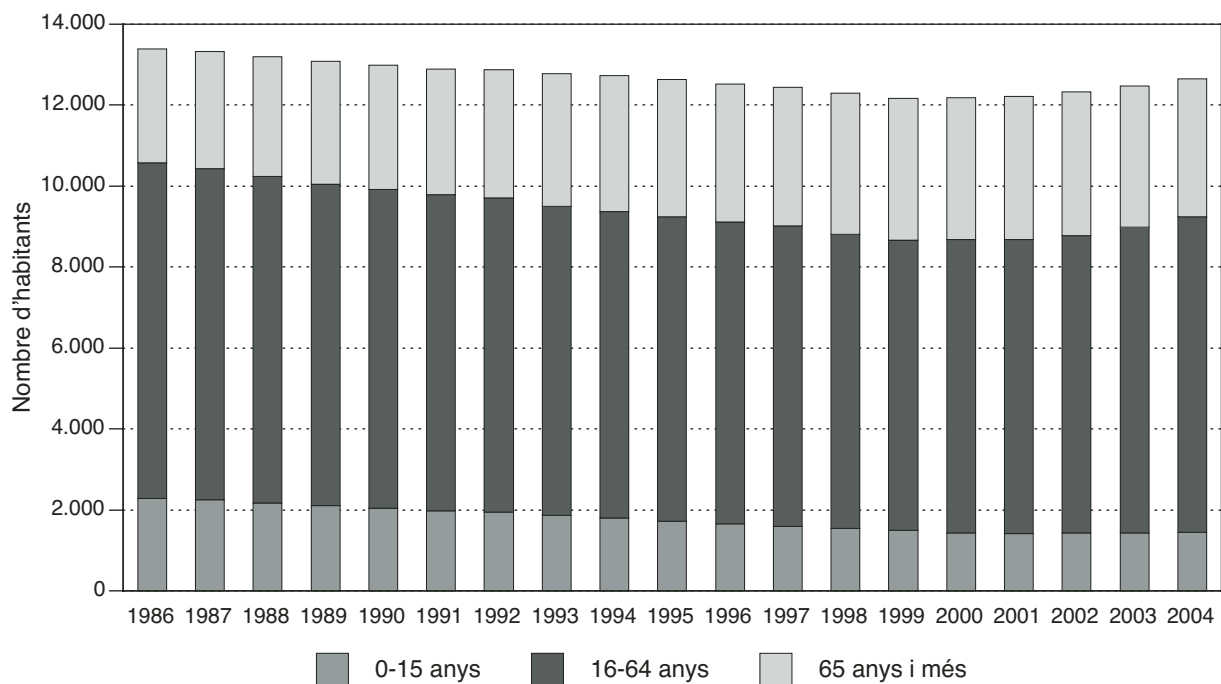

*Del 1986 al 2000, estimacions de població intercensals. Del 2001 al 2004, estimacions de població postcensals.

2.38 Estimacions de població postcensals. 2004. Comarca: Urgell

Edats	1 de juliol			31 de desembre		
	total	homes	dones	total	homes	dones
De 0 anys	350	184	166	364	194	170
D'1 a 4 anys	1.290	665	625	1.325	690	635
De 5 a 9 anys	1.408	716	692	1.438	722	716
De 10 a 14 anys	1.478	760	718	1.493	777	716
De 15 a 19 anys	1.602	807	795	1.585	809	776
De 20 a 24 anys	2.092	1.078	1.014	2.092	1.070	1.022
De 25 a 29 anys	2.694	1.495	1.199	2.771	1.559	1.212
De 30 a 34 anys	2.510	1.325	1.185	2.569	1.367	1.202
De 35 a 39 anys	2.587	1.438	1.149	2.618	1.478	1.140
De 40 a 44 anys	2.570	1.332	1.238	2.618	1.353	1.265
De 45 a 49 anys	2.162	1.183	979	2.213	1.215	998
De 50 a 54 anys	1.927	985	942	1.928	993	935
De 55 a 59 anys	1.680	841	839	1.711	839	872
De 60 a 64 anys	1.458	683	775	1.553	741	812
De 65 a 69 anys	1.461	727	734	1.356	675	681
De 70 a 74 anys	1.757	823	934	1.754	826	928
De 75 a 79 anys	1.602	699	903	1.600	692	908
De 80 a 84 anys	1.186	492	694	1.198	502	696
De 85 a 89 anys	564	182	382	584	188	396
De 90 a 94 anys	250	83	167	253	86	167
De 95 anys i més	52	16	36	51	18	33
Total	32.680	16.514	16.166	33.074	16.794	16.280

Evolució de la distribució de la població segons els grans grups d'edat. 1986-2004*.

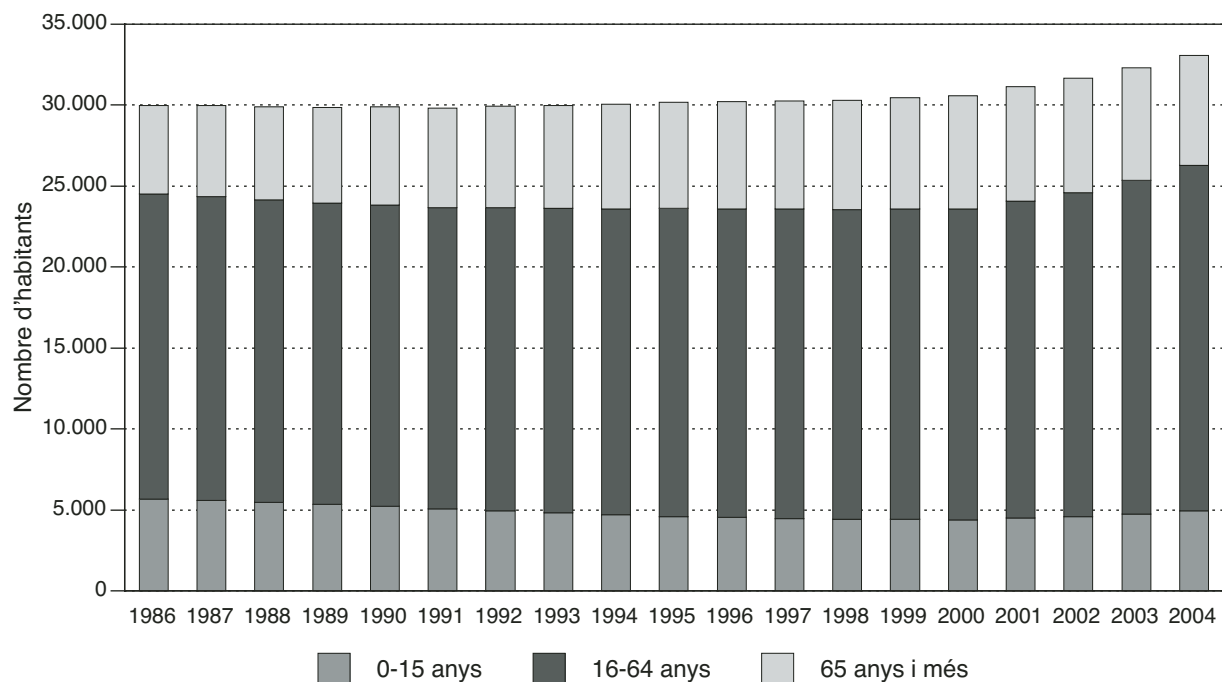

*Del 1986 al 2000, estimacions de població intercensals. Del 2001 al 2004, estimacions de població postcensals.

2.39 Estimacions de població postcensals. 2004. Comarca: Val d'Aran

Edats	1 de juliol			31 de desembre		
	total	homes	dones	total	homes	dones
De 0 anys	84	45	39	77	38	39
D'1 a 4 anys	314	173	141	317	175	142
De 5 a 9 anys	409	214	195	403	217	186
De 10 a 14 anys	438	220	218	454	228	226
De 15 a 19 anys	411	223	188	412	225	187
De 20 a 24 anys	625	320	305	631	326	305
De 25 a 29 anys	850	457	393	879	479	400
De 30 a 34 anys	882	465	417	918	481	437
De 35 a 39 anys	761	405	356	776	420	356
De 40 a 44 anys	761	408	353	757	405	352
De 45 a 49 anys	725	383	342	743	388	355
De 50 a 54 anys	521	288	233	542	300	242
De 55 a 59 anys	430	223	207	435	227	208
De 60 a 64 anys	271	151	120	296	165	131
De 65 a 69 anys	287	124	163	267	112	155
De 70 a 74 anys	278	152	126	275	150	125
De 75 a 79 anys	215	101	114	227	111	116
De 80 a 84 anys	170	75	95	169	70	99
De 85 a 89 anys	91	30	61	100	36	64
De 90 a 94 anys	36	8	28	30	8	22
De 95 anys i més	10	0	10	14	0	14
Total	8.569	4.465	4.104	8.722	4.561	4.161

Evolució de la distribució de la població segons els grans grups d'edat. 1986-2004*.

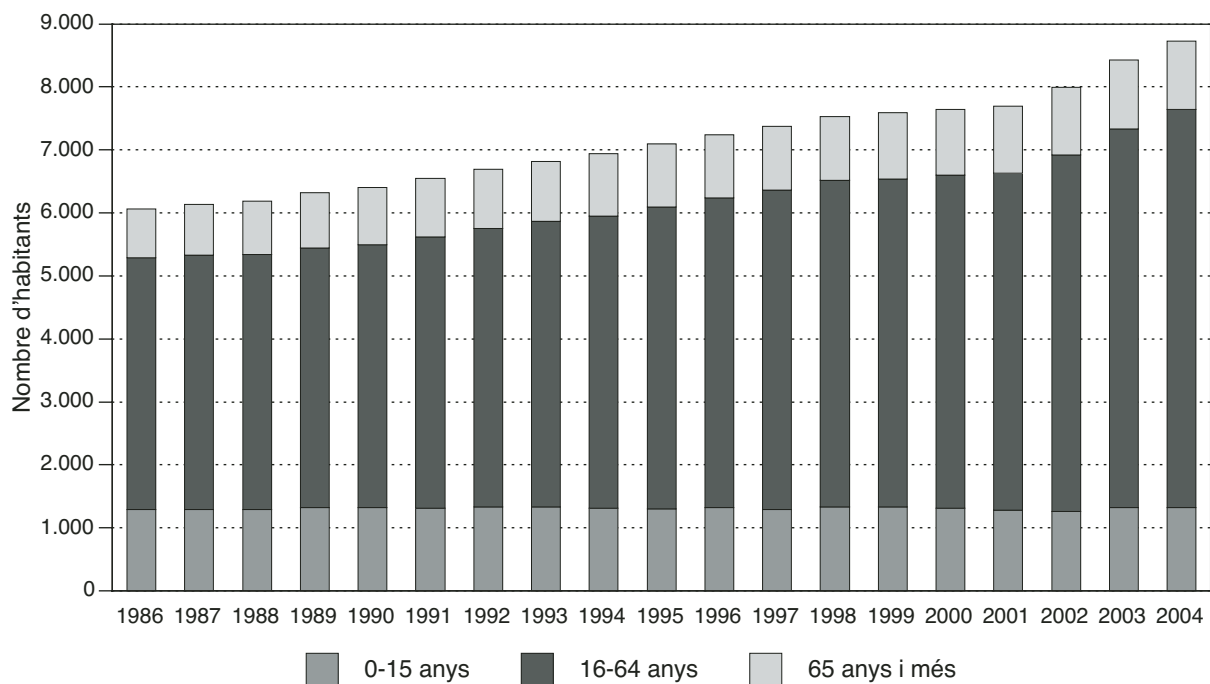

*Del 1986 al 2000, estimacions de població intercensals. Del 2001 al 2004, estimacions de població postcensals.

2.40 Estimacions de població postcensals. 2004. Comarca: Vallès Occidental

Edats	1 de juliol			31 de desembre		
	total	homes	dones	total	homes	dones
De 0 anys	10.240	5.240	5.000	10.497	5.296	5.201
D'1 a 4 anys	37.175	19.186	17.989	38.275	19.724	18.551
De 5 a 9 anys	39.679	20.535	19.144	40.424	20.900	19.524
De 10 a 14 anys	38.631	19.927	18.704	38.781	20.032	18.749
De 15 a 19 anys	41.530	21.382	20.148	41.344	21.293	20.051
De 20 a 24 anys	53.357	27.272	26.085	52.640	26.884	25.756
De 25 a 29 anys	73.602	37.699	35.903	73.947	37.967	35.980
De 30 a 34 anys	73.896	38.115	35.781	75.919	39.206	36.713
De 35 a 39 anys	68.133	34.814	33.319	68.898	35.415	33.483
De 40 a 44 anys	61.233	30.791	30.442	62.547	31.499	31.048
De 45 a 49 anys	55.053	27.360	27.693	55.942	27.756	28.186
De 50 a 54 anys	47.800	23.656	24.144	48.227	23.840	24.387
De 55 a 59 anys	44.083	21.904	22.179	44.677	22.223	22.454
De 60 a 64 anys	33.214	16.110	17.104	34.915	16.893	18.022
De 65 a 69 anys	29.850	13.949	15.901	28.840	13.505	15.335
De 70 a 74 anys	29.187	13.045	16.142	29.419	13.138	16.281
De 75 a 79 anys	22.690	9.370	13.320	22.972	9.507	13.465
De 80 a 84 anys	15.276	5.686	9.590	15.779	5.884	9.895
De 85 a 89 anys	7.125	2.238	4.887	7.244	2.281	4.963
De 90 a 94 anys	2.935	765	2.170	3.006	769	2.237
De 95 anys i més	676	130	546	704	141	563
Total	785.365	389.174	396.191	794.997	394.153	400.844

Evolució de la distribució de la població segons els grans grups d'edat. 1986-2004*.

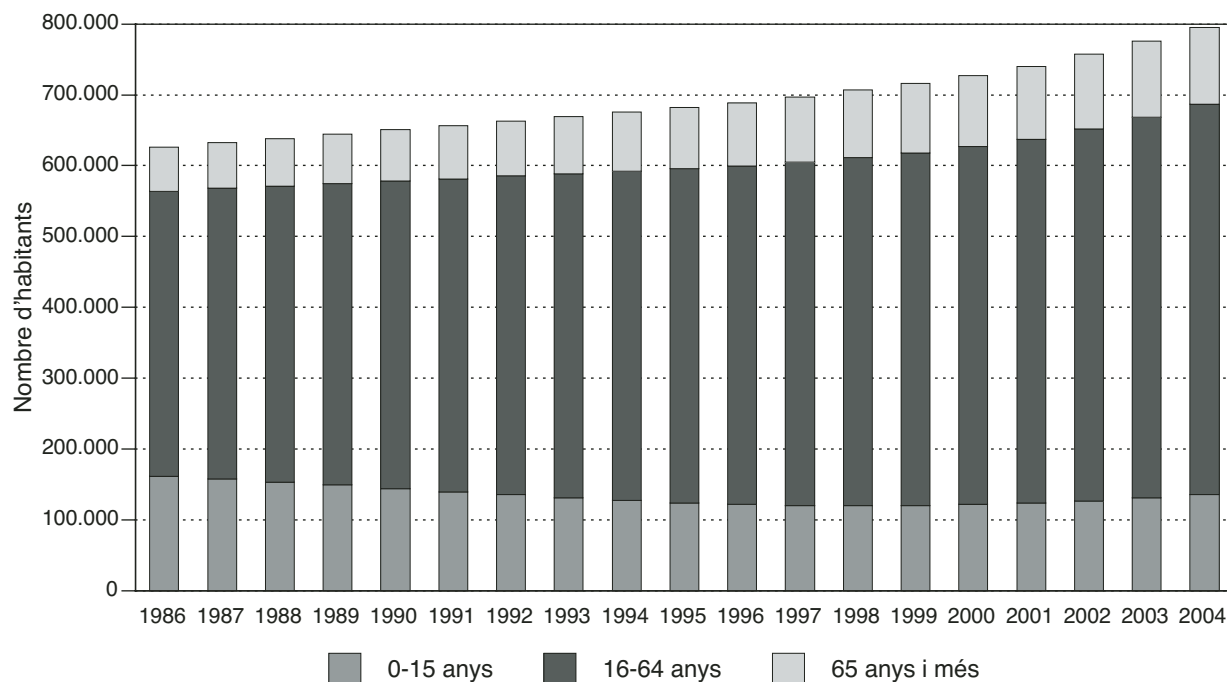

*Del 1986 al 2000, estimacions de població intercensals. Del 2001 al 2004, estimacions de població postcensals.

2.41 Estimacions de població postcensals. 2004. Comarca: Vallès Oriental

Edats	1 de juliol			31 de desembre		
	total	homes	dones	total	homes	dones
De 0 anys	4.471	2.282	2.189	4.626	2.363	2.263
D'1 a 4 anys	16.706	8.582	8.124	17.133	8.792	8.341
De 5 a 9 anys	17.822	9.194	8.628	18.234	9.400	8.834
De 10 a 14 anys	17.067	8.751	8.316	17.226	8.797	8.429
De 15 a 19 anys	17.871	9.216	8.655	17.852	9.228	8.624
De 20 a 24 anys	23.789	12.357	11.432	23.489	12.234	11.255
De 25 a 29 anys	32.463	16.903	15.560	32.584	16.997	15.587
De 30 a 34 anys	33.739	17.547	16.192	34.526	18.005	16.521
De 35 a 39 anys	31.253	16.280	14.973	31.751	16.538	15.213
De 40 a 44 anys	27.420	13.976	13.444	28.015	14.367	13.648
De 45 a 49 anys	24.394	12.250	12.144	24.907	12.475	12.432
De 50 a 54 anys	21.102	10.684	10.418	21.340	10.771	10.569
De 55 a 59 anys	19.171	9.737	9.434	19.501	9.934	9.567
De 60 a 64 anys	14.786	7.384	7.402	15.537	7.738	7.799
De 65 a 69 anys	12.820	6.194	6.626	12.461	6.031	6.430
De 70 a 74 anys	12.366	5.744	6.622	12.529	5.792	6.737
De 75 a 79 anys	9.454	4.131	5.323	9.570	4.192	5.378
De 80 a 84 anys	6.163	2.342	3.821	6.418	2.463	3.955
De 85 a 89 anys	3.023	920	2.103	3.057	923	2.134
De 90 a 94 anys	1.174	327	847	1.206	336	870
De 95 anys i més	270	60	210	290	67	223
Total	347.324	174.861	172.463	352.252	177.443	174.809

Evolució de la distribució de la població segons els grans grups d'edat. 1986-2004*.

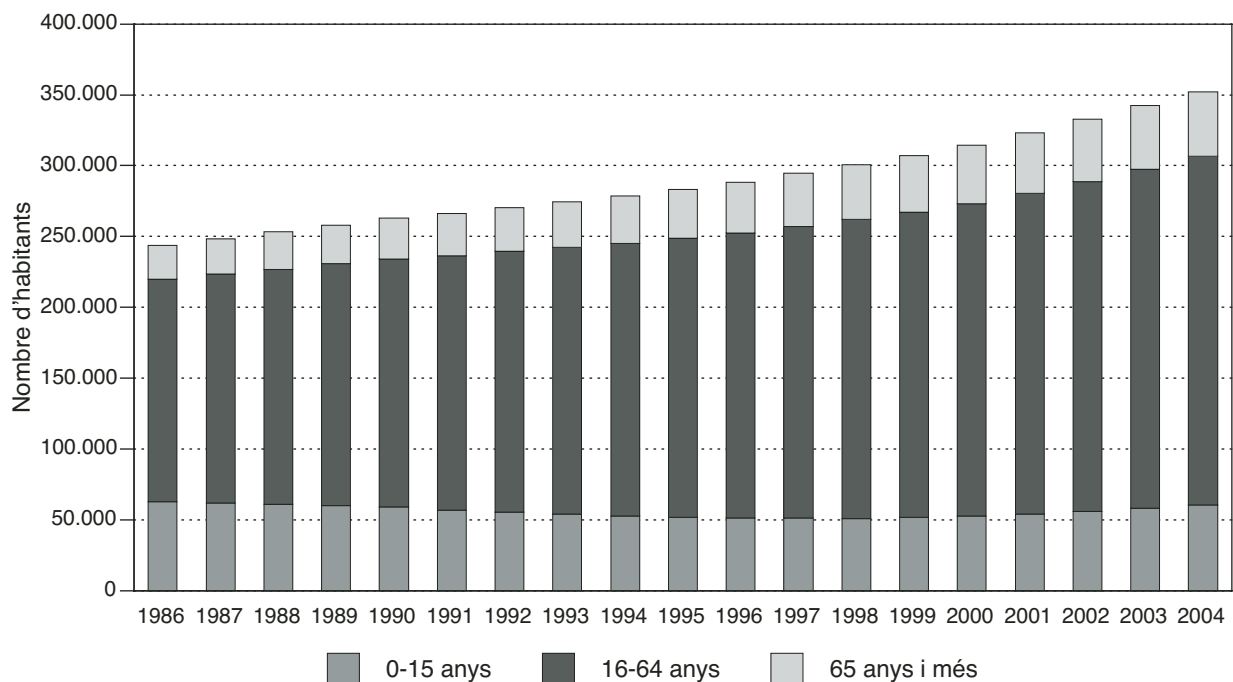

*Del 1986 al 2000, estimacions de població intercensals. Del 2001 al 2004, estimacions de població postcensals.

3.01 Estimacions de població postcensals. 2004. Àmbit del Pla territorial: Àmbit Metropolità

Edats	1 de juliol			31 de desembre		
	total	homes	dones	total	homes	dones
De 0 anys	51.829	26.701	25.128	52.920	27.192	25.728
D'1 a 4 anys	189.892	97.443	92.449	193.814	99.485	94.329
De 5 a 9 anys	206.095	106.382	99.713	209.422	108.129	101.293
De 10 a 14 anys	200.758	103.132	97.626	201.144	103.238	97.906
De 15 a 19 anys	219.695	112.797	106.898	218.101	112.112	105.989
De 20 a 24 anys	300.980	153.853	147.127	296.082	151.318	144.764
De 25 a 29 anys	422.969	218.191	204.778	422.418	218.032	204.386
De 30 a 34 anys	425.283	220.538	204.745	434.681	225.846	208.835
De 35 a 39 anys	387.355	198.205	189.150	391.447	200.799	190.648
De 40 a 44 anys	345.171	172.501	172.670	351.402	176.304	175.098
De 45 a 49 anys	314.252	153.667	160.585	318.671	155.910	162.761
De 50 a 54 anys	285.064	137.876	147.188	285.008	137.769	147.239
De 55 a 59 anys	281.925	136.041	145.884	283.412	136.659	146.753
De 60 a 64 anys	228.105	110.210	117.895	238.217	114.751	123.466
De 65 a 69 anys	203.614	94.839	108.775	196.293	91.365	104.928
De 70 a 74 anys	202.099	88.885	113.214	202.922	89.460	113.462
De 75 a 79 anys	160.184	64.619	95.565	161.474	65.309	96.165
De 80 a 84 anys	109.124	38.825	70.299	112.490	40.236	72.254
De 85 a 89 anys	53.052	15.517	37.535	53.636	15.726	37.910
De 90 a 94 anys	21.790	5.400	16.390	22.240	5.505	16.735
De 95 anys i més	4.996	1.009	3.987	5.110	1.012	4.098
Total	4.614.232	2.256.631	2.357.601	4.650.904	2.276.157	2.374.747

Evolució de la distribució de la població segons els grans grups d'edat. 1986-2004*.

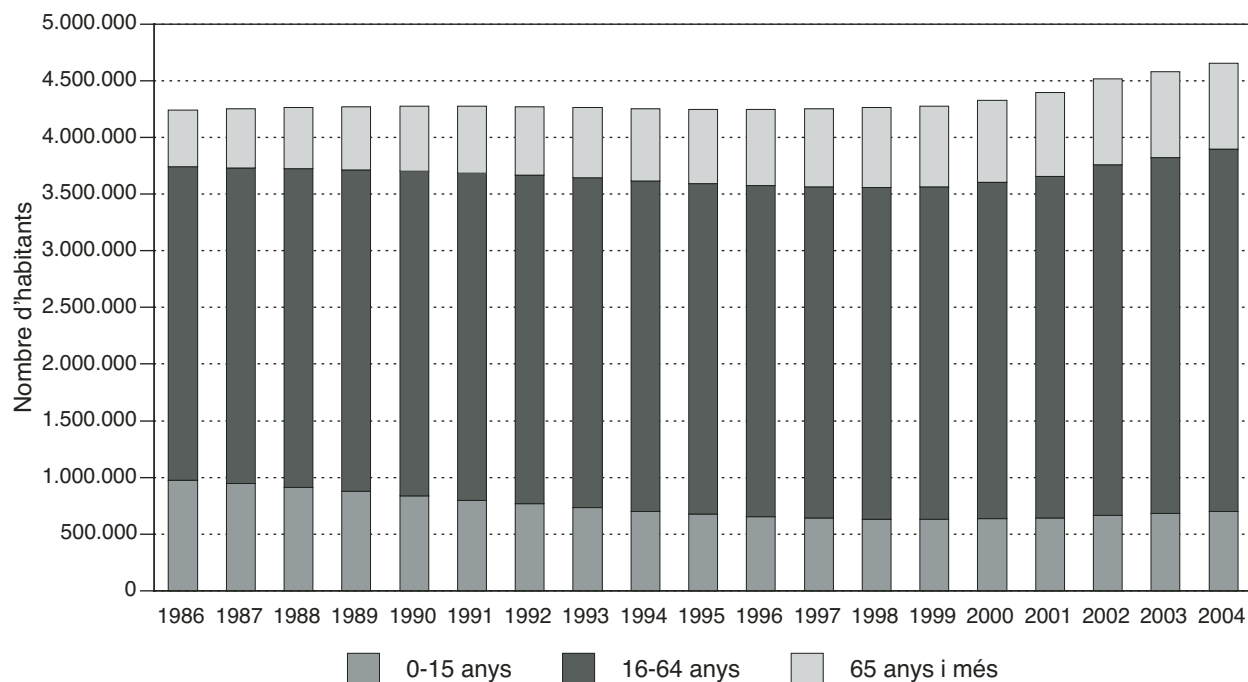

*Del 1986 al 2000, estimacions de població intercensals. Del 2001 al 2004, estimacions de població postcensals.

3.02 Estimacions de població postcensals. 2004. Àmbit del Pla territorial: Comarques Gironines

Edats	1 de juliol			31 de desembre		
	total	homes	dones	total	homes	dones
De 0 anys	7.160	3.669	3.491	7.393	3.755	3.638
D'1 a 4 anys	25.817	13.259	12.558	26.716	13.741	12.975
De 5 a 9 anys	29.209	15.023	14.186	29.804	15.358	14.446
De 10 a 14 anys	29.728	15.258	14.470	30.135	15.524	14.611
De 15 a 19 anys	30.760	15.762	14.998	31.034	15.878	15.156
De 20 a 24 anys	40.927	20.938	19.989	40.967	20.991	19.976
De 25 a 29 anys	53.194	27.824	25.370	54.725	28.816	25.909
De 30 a 34 anys	52.166	27.347	24.819	53.974	28.458	25.516
De 35 a 39 anys	50.377	26.267	24.110	51.374	26.873	24.501
De 40 a 44 anys	47.769	24.501	23.268	49.053	25.266	23.787
De 45 a 49 anys	43.054	21.986	21.068	44.182	22.549	21.633
De 50 a 54 anys	37.380	18.960	18.420	38.239	19.413	18.826
De 55 a 59 anys	34.063	17.165	16.898	34.725	17.494	17.231
De 60 a 64 anys	27.433	13.651	13.782	28.988	14.403	14.585
De 65 a 69 anys	25.645	12.321	13.324	24.639	11.864	12.775
De 70 a 74 anys	27.142	12.566	14.576	27.343	12.668	14.675
De 75 a 79 anys	22.270	9.734	12.536	22.450	9.799	12.651
De 80 a 84 anys	15.785	6.232	9.553	16.296	6.495	9.801
De 85 a 89 anys	7.569	2.528	5.041	7.629	2.535	5.094
De 90 a 94 anys	3.092	934	2.158	3.157	936	2.221
De 95 anys i més	636	180	456	664	195	469
Total	611.176	306.105	305.071	623.487	313.011	310.476

Evolució de la distribució de la població segons els grans grups d'edat. 1986-2004*.

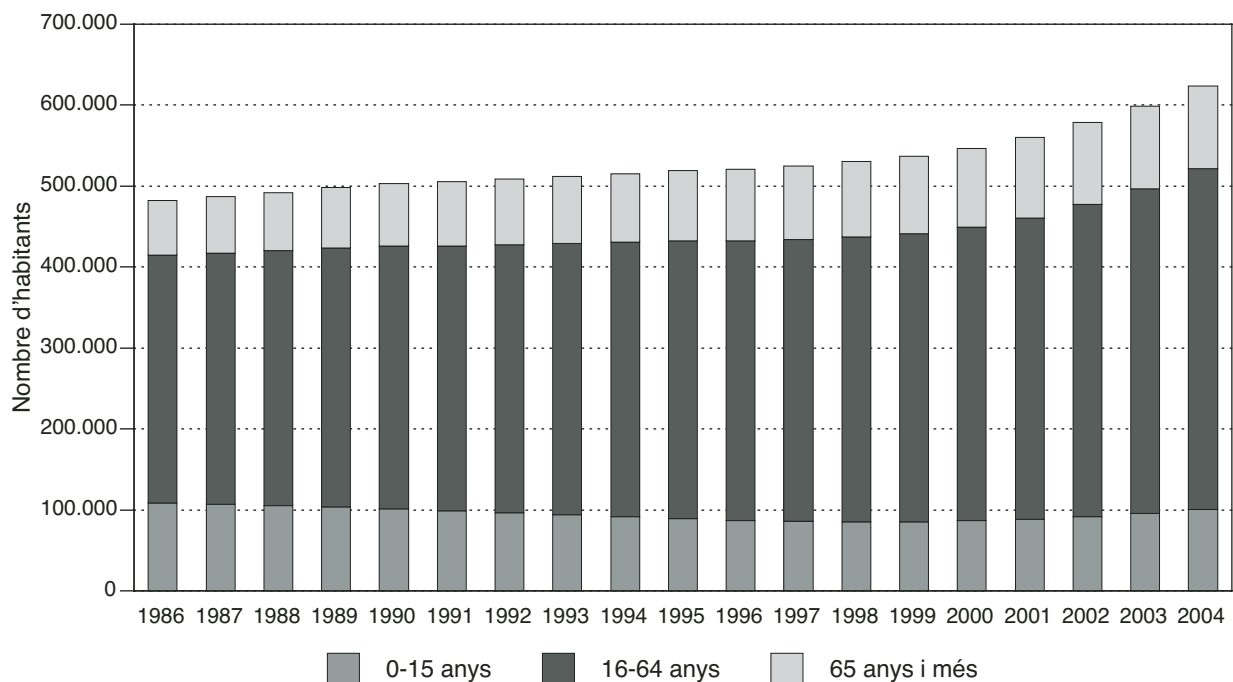

*Del 1986 al 2000, estimacions de població intercensals. Del 2001 al 2004, estimacions de població postcensals.

3.03 Estimacions de població postcensals. 2004. Àmbit del Pla territorial: Camp de Tarragona

Edats	1 de juliol			31 de desembre		
	total	homes	dones	total	homes	dones
De 0 anys	5.916	3.063	2.853	6.105	3.133	2.972
D'1 a 4 anys	21.814	11.161	10.653	22.759	11.677	11.082
De 5 a 9 anys	23.528	12.061	11.467	24.183	12.391	11.792
De 10 a 14 anys	24.052	12.337	11.715	24.421	12.491	11.930
De 15 a 19 anys	26.009	13.374	12.635	26.273	13.536	12.737
De 20 a 24 anys	33.978	17.396	16.582	34.051	17.438	16.613
De 25 a 29 anys	44.901	23.353	21.548	46.094	24.048	22.046
De 30 a 34 anys	43.485	22.782	20.703	45.274	23.860	21.414
De 35 a 39 anys	41.152	21.419	19.733	42.293	22.129	20.164
De 40 a 44 anys	38.293	19.431	18.862	39.348	20.064	19.284
De 45 a 49 anys	34.570	17.488	17.082	35.537	18.001	17.536
De 50 a 54 anys	30.824	15.591	15.233	31.320	15.796	15.524
De 55 a 59 anys	29.067	14.708	14.359	29.751	15.064	14.687
De 60 a 64 anys	23.146	11.588	11.558	24.511	12.265	12.246
De 65 a 69 anys	20.630	9.975	10.655	19.952	9.658	10.294
De 70 a 74 anys	20.502	9.461	11.041	20.648	9.557	11.091
De 75 a 79 anys	16.411	7.142	9.269	16.668	7.262	9.406
De 80 a 84 anys	11.345	4.481	6.864	11.678	4.600	7.078
De 85 a 89 anys	5.505	1.871	3.634	5.568	1.893	3.675
De 90 a 94 anys	2.196	685	1.511	2.248	706	1.542
De 95 anys i més	462	118	344	484	121	363
Total	497.786	249.485	248.301	509.166	255.690	253.476

Evolució de la distribució de la població segons els grans grups d'edat. 1986-2004*.

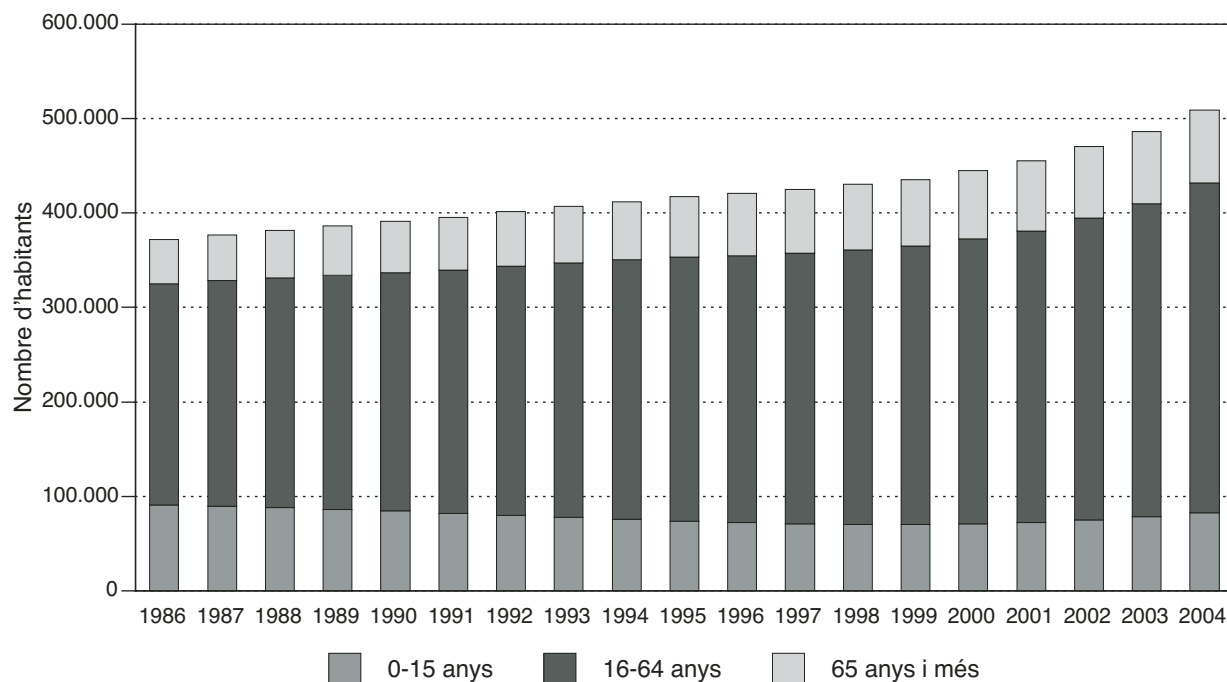

*Del 1986 al 2000, estimacions de població intercensals. Del 2001 al 2004, estimacions de població postcensals.

3.04 Estimacions de població postcensals. 2004. Àmbit del Pla territorial: Terres de l'Ebre

Edats	1 de juliol			31 de desembre		
	total	homes	dones	total	homes	dones
De 0 anys	1.469	768	701	1.516	786	730
D'1 a 4 anys	5.812	3.013	2.799	5.928	3.092	2.836
De 5 a 9 anys	7.018	3.564	3.454	7.174	3.639	3.535
De 10 a 14 anys	7.170	3.781	3.389	7.246	3.801	3.445
De 15 a 19 anys	8.394	4.297	4.097	8.346	4.272	4.074
De 20 a 24 anys	11.288	6.001	5.287	11.385	6.090	5.295
De 25 a 29 anys	13.594	7.385	6.209	14.014	7.630	6.384
De 30 a 34 anys	12.798	7.017	5.781	13.208	7.301	5.907
De 35 a 39 anys	12.385	6.553	5.832	12.611	6.731	5.880
De 40 a 44 anys	11.870	6.140	5.730	12.181	6.321	5.860
De 45 a 49 anys	10.863	5.565	5.298	11.082	5.725	5.357
De 50 a 54 anys	9.833	5.030	4.803	9.983	5.081	4.902
De 55 a 59 anys	9.712	4.888	4.824	9.903	4.976	4.927
De 60 a 64 anys	8.499	4.276	4.223	8.941	4.498	4.443
De 65 a 69 anys	8.222	4.035	4.187	7.808	3.839	3.969
De 70 a 74 anys	9.144	4.272	4.872	9.110	4.262	4.848
De 75 a 79 anys	7.895	3.585	4.310	7.931	3.613	4.318
De 80 a 84 anys	5.645	2.397	3.248	5.784	2.461	3.323
De 85 a 89 anys	2.726	1.006	1.720	2.747	1.018	1.729
De 90 a 94 anys	1.096	378	718	1.093	367	726
De 95 anys i més	236	81	155	246	91	155
Total	165.669	84.032	81.637	168.237	85.594	82.643

Evolució de la distribució de la població segons els grans grups d'edat. 1986-2004*.

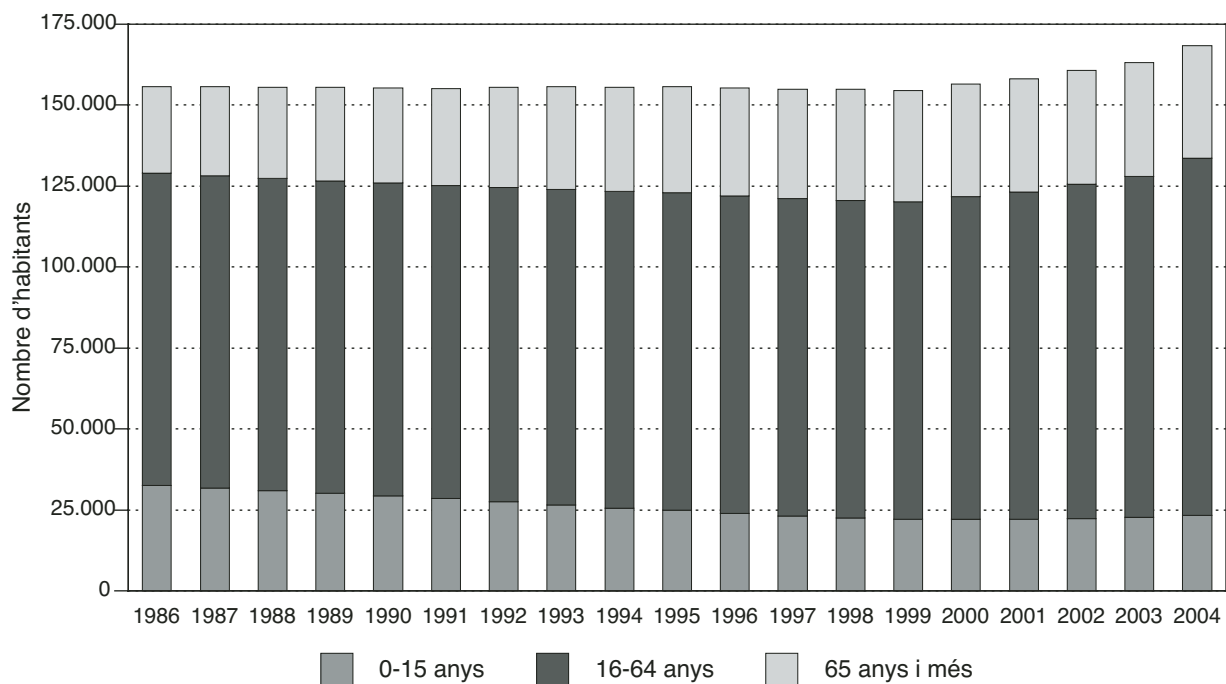

*Del 1986 al 2000, estimacions de població intercensals. Del 2001 al 2004, estimacions de població postcensals.

3.05 Estimacions de població postcensals. 2004. Àmbit del Pla territorial: Àmbit de Ponent

Edats	1 de juliol			31 de desembre		
	total	homes	dones	total	homes	dones
De 0 anys	3.357	1.714	1.643	3.429	1.733	1.696
D'1 a 4 anys	12.331	6.361	5.970	12.716	6.552	6.164
De 5 a 9 anys	13.844	7.139	6.705	14.137	7.319	6.818
De 10 a 14 anys	14.267	7.283	6.984	14.333	7.319	7.014
De 15 a 19 anys	15.497	7.939	7.558	15.554	7.936	7.618
De 20 a 24 anys	20.624	10.621	10.003	20.671	10.721	9.950
De 25 a 29 anys	26.786	14.242	12.544	27.653	14.839	12.814
De 30 a 34 anys	25.699	13.731	11.968	26.637	14.352	12.285
De 35 a 39 anys	25.306	13.569	11.737	25.735	13.968	11.767
De 40 a 44 anys	24.461	12.730	11.731	25.061	13.078	11.983
De 45 a 49 anys	21.111	11.019	10.092	21.626	11.309	10.317
De 50 a 54 anys	18.700	9.528	9.172	18.933	9.700	9.233
De 55 a 59 anys	17.260	8.519	8.741	17.431	8.575	8.856
De 60 a 64 anys	14.322	6.900	7.422	15.087	7.291	7.796
De 65 a 69 anys	14.146	6.660	7.486	13.253	6.247	7.006
De 70 a 74 anys	16.114	7.404	8.710	16.094	7.374	8.720
De 75 a 79 anys	14.140	6.289	7.851	14.267	6.339	7.928
De 80 a 84 anys	10.143	4.216	5.927	10.341	4.313	6.028
De 85 a 89 anys	5.001	1.734	3.267	5.091	1.771	3.320
De 90 a 94 anys	1.950	672	1.278	1.986	690	1.296
De 95 anys i més	432	140	292	439	144	295
Total	315.491	158.410	157.081	320.474	161.570	158.904

Evolució de la distribució de la població segons els grans grups d'edat. 1986-2004*.

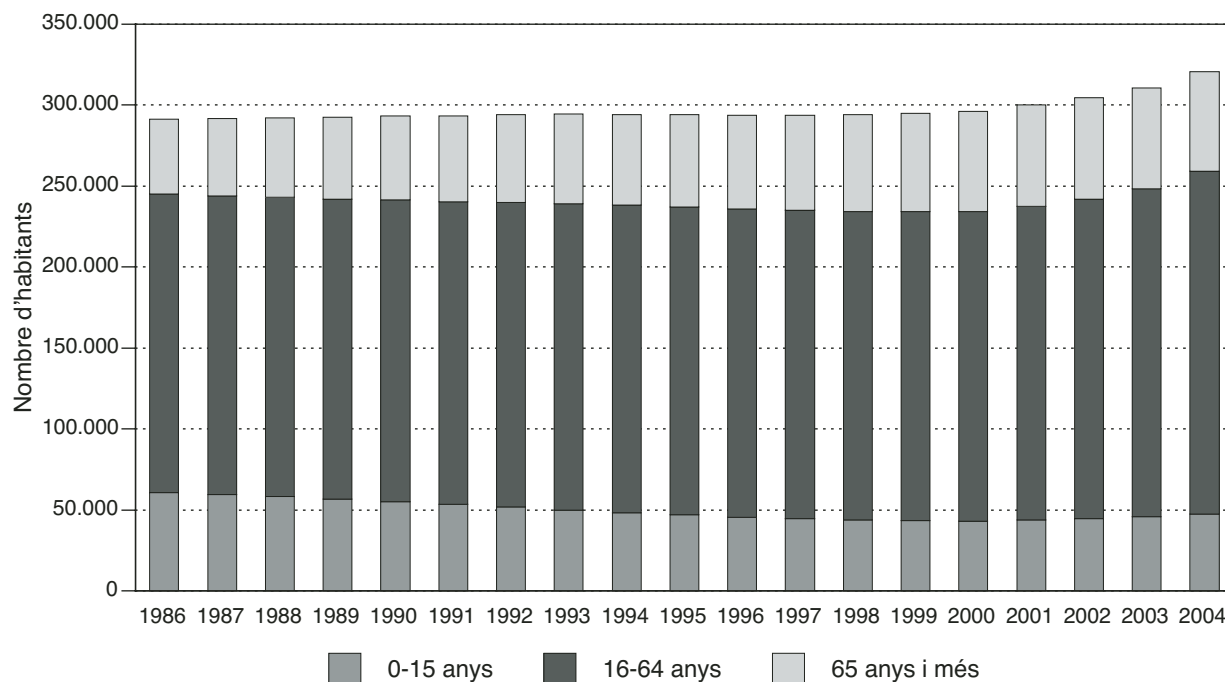

*Del 1986 al 2000, estimacions de població intercensals. Del 2001 al 2004, estimacions de població postcensals.

3.06 Estimacions de població postcensals. 2004. Àmbit del Pla territorial: Comarques Centrals

Edats	1 de juliol			31 de desembre		
	total	homes	dones	total	homes	dones
De 0 anys	5.090	2.649	2.441	5.253	2.735	2.518
D'1 a 4 anys	18.682	9.645	9.037	19.256	9.919	9.337
De 5 a 9 anys	20.888	10.875	10.013	21.461	11.188	10.273
De 10 a 14 anys	20.698	10.702	9.996	20.867	10.803	10.064
De 15 a 19 anys	22.637	11.701	10.936	22.555	11.684	10.871
De 20 a 24 anys	30.134	15.461	14.673	29.808	15.224	14.584
De 25 a 29 anys	38.887	20.462	18.425	39.464	20.748	18.716
De 30 a 34 anys	37.139	19.828	17.311	38.396	20.573	17.823
De 35 a 39 anys	35.388	18.636	16.752	35.849	18.926	16.923
De 40 a 44 anys	35.160	18.012	17.148	35.598	18.346	17.252
De 45 a 49 anys	32.183	16.531	15.652	32.939	16.889	16.050
De 50 a 54 anys	27.972	14.361	13.611	28.296	14.489	13.807
De 55 a 59 anys	25.586	12.787	12.799	25.959	13.020	12.939
De 60 a 64 anys	20.451	9.830	10.621	21.638	10.410	11.228
De 65 a 69 anys	20.132	9.405	10.727	19.064	8.907	10.157
De 70 a 74 anys	22.513	10.008	12.505	22.546	10.052	12.494
De 75 a 79 anys	18.980	8.125	10.855	18.963	8.092	10.871
De 80 a 84 anys	12.984	5.049	7.935	13.384	5.256	8.128
De 85 a 89 anys	6.501	2.119	4.382	6.544	2.141	4.403
De 90 a 94 anys	2.559	695	1.864	2.631	700	1.931
De 95 anys i més	536	145	391	548	152	396
Total	455.100	227.026	228.074	461.019	230.254	230.765

Evolució de la distribució de la població segons els grans grups d'edat. 1986-2004*.

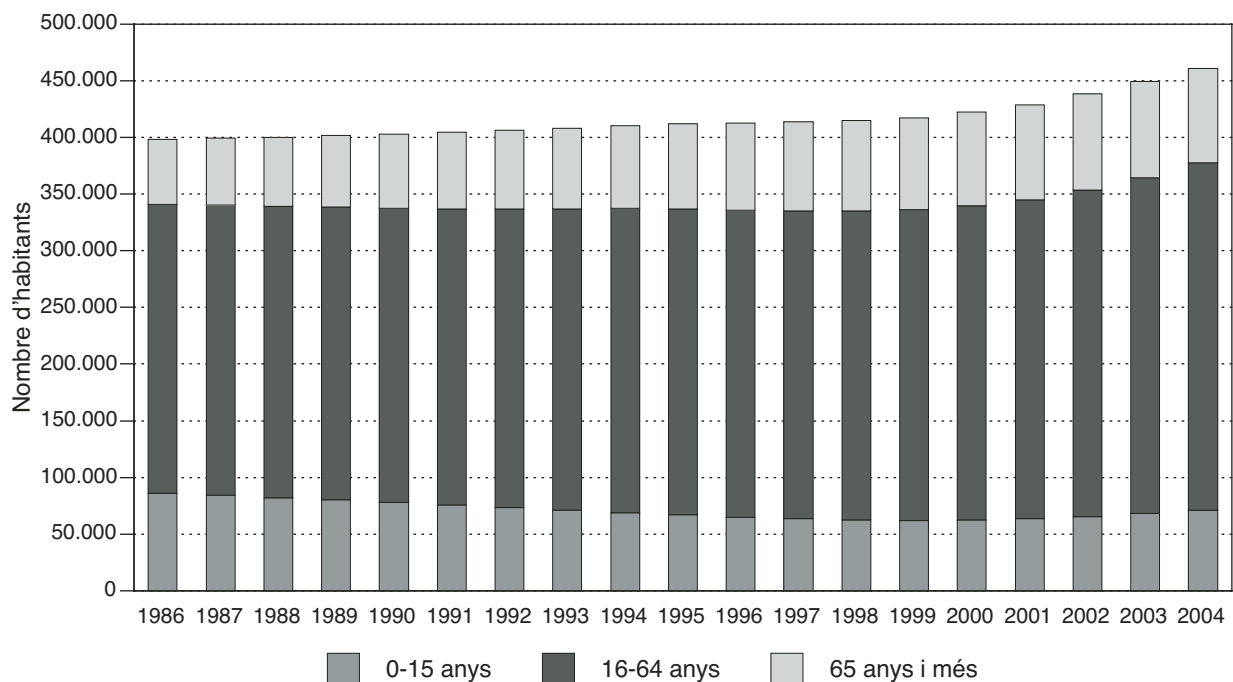

*Del 1986 al 2000, estimacions de població intercensals. Del 2001 al 2004, estimacions de població postcensals.

3.07 Estimacions de població postcensals. 2004. Àmbit del Pla territorial: Alt Pirineu i Aran

Edats	1 de juliol			31 de desembre		
	total	homes	dones	total	homes	dones
De 0 anys	561	284	277	584	294	290
D'1 a 4 anys	2.194	1.147	1.047	2.200	1.162	1.038
De 5 a 9 anys	2.746	1.462	1.284	2.760	1.469	1.291
De 10 a 14 anys	2.794	1.467	1.327	2.813	1.480	1.333
De 15 a 19 anys	2.987	1.568	1.419	3.008	1.579	1.429
De 20 a 24 anys	4.128	2.124	2.004	4.129	2.143	1.986
De 25 a 29 anys	5.588	2.961	2.627	5.693	3.022	2.671
De 30 a 34 anys	5.568	2.944	2.624	5.742	3.058	2.684
De 35 a 39 anys	5.467	2.878	2.589	5.561	2.941	2.620
De 40 a 44 anys	5.551	2.955	2.596	5.613	2.988	2.625
De 45 a 49 anys	4.977	2.689	2.288	5.118	2.772	2.346
De 50 a 54 anys	4.158	2.344	1.814	4.250	2.397	1.853
De 55 a 59 anys	3.672	1.868	1.804	3.740	1.916	1.824
De 60 a 64 anys	2.881	1.456	1.425	3.040	1.543	1.497
De 65 a 69 anys	2.972	1.407	1.565	2.797	1.324	1.473
De 70 a 74 anys	3.500	1.695	1.805	3.504	1.673	1.831
De 75 a 79 anys	3.065	1.470	1.595	3.027	1.468	1.559
De 80 a 84 anys	2.282	1.008	1.274	2.340	1.029	1.311
De 85 a 89 anys	1.245	459	786	1.283	483	800
De 90 a 94 anys	483	163	320	486	162	324
De 95 anys i més	122	28	94	137	29	108
Total	66.941	34.377	32.564	67.825	34.932	32.893

Evolució de la distribució de la població segons els grans grups d'edat. 1986-2004*.

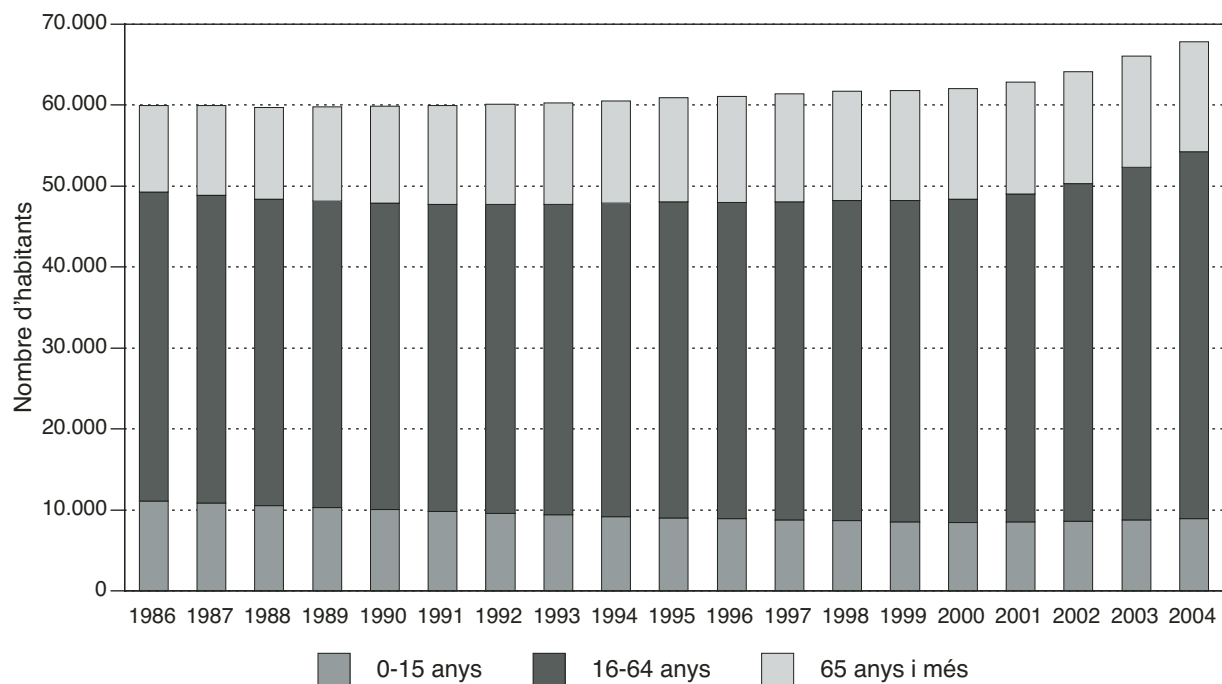

*Del 1986 al 2000, estimacions de població intercensals. Del 2001 al 2004, estimacions de població postcensals.

4.01 Estimacions de població postcensals. 2004. Província: Barcelona

Edats	1 de juliol			31 de desembre		
	total	homes	dones	total	homes	dones
De 0 anys	56.788	29.281	27.507	58.038	29.852	28.186
D'1 a 4 anys	208.062	106.831	101.231	212.551	109.139	103.412
De 5 a 9 anys	226.418	116.956	109.462	230.310	119.020	111.290
De 10 a 14 anys	220.923	113.553	107.370	221.469	113.766	107.703
De 15 a 19 anys	241.765	124.187	117.578	240.062	123.469	116.593
De 20 a 24 anys	330.312	168.918	161.394	325.067	166.135	158.932
De 25 a 29 anys	460.832	238.103	222.729	460.798	238.187	222.611
De 30 a 34 anys	461.437	239.831	221.606	472.035	245.833	226.202
De 35 a 39 anys	421.755	216.300	205.455	426.277	219.162	207.115
De 40 a 44 anys	379.374	190.011	189.363	385.956	194.096	191.860
De 45 a 49 anys	345.549	169.729	175.820	350.661	172.299	178.362
De 50 a 54 anys	312.318	151.861	160.457	312.553	151.847	160.706
De 55 a 59 anys	306.826	148.454	158.372	308.661	149.299	159.362
De 60 a 64 anys	247.946	119.748	128.198	259.215	124.857	134.358
De 65 a 69 anys	223.183	103.957	119.226	214.798	99.994	114.804
De 70 a 74 anys	223.953	98.580	125.373	224.780	99.186	125.594
De 75 a 79 anys	178.600	72.489	106.111	179.816	73.123	106.693
De 80 a 84 anys	121.744	43.716	78.028	125.462	45.305	80.157
De 85 a 89 anys	59.327	17.548	41.779	59.935	17.773	42.162
De 90 a 94 anys	24.295	6.073	18.222	24.811	6.183	18.628
De 95 anys i més	5.522	1.151	4.371	5.646	1.159	4.487
Total	5.056.929	2.477.277	2.579.652	5.098.901	2.499.684	2.599.217

Evolució de la distribució de la població segons els grans grups d'edat. 1986-2004*.

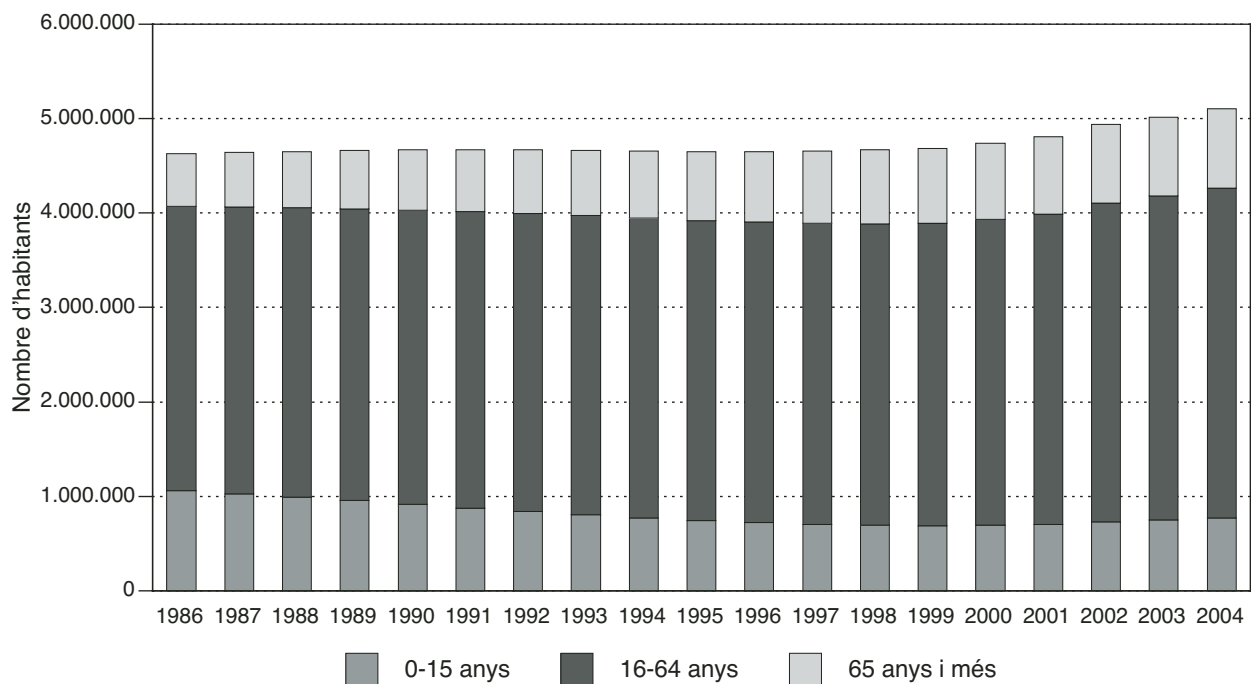

*Del 1986 al 2000, estimacions de població intercensals. Del 2001 al 2004, estimacions de població postcensals.

4.02 Estimacions de població postcensals. 2004. Província: Girona

Edats	1 de juliol			31 de desembre		
	total	homes	dones	total	homes	dones
De 0 anys	7.277	3.726	3.551	7.536	3.834	3.702
D'1 a 4 anys	26.305	13.512	12.793	27.260	14.040	13.220
De 5 a 9 anys	29.735	15.312	14.423	30.377	15.658	14.719
De 10 a 14 anys	30.226	15.536	14.690	30.662	15.813	14.849
De 15 a 19 anys	31.325	16.061	15.264	31.660	16.211	15.449
De 20 a 24 anys	41.752	21.380	20.372	41.895	21.499	20.396
De 25 a 29 anys	54.345	28.447	25.898	55.994	29.519	26.475
De 30 a 34 anys	53.253	27.915	25.338	55.182	29.123	26.059
De 35 a 39 anys	51.474	26.880	24.594	52.552	27.523	25.029
De 40 a 44 anys	48.791	25.040	23.751	50.213	25.889	24.324
De 45 a 49 anys	44.015	22.506	21.509	45.180	23.094	22.086
De 50 a 54 anys	38.129	19.374	18.755	39.029	19.856	19.173
De 55 a 59 anys	34.728	17.515	17.213	35.405	17.843	17.562
De 60 a 64 anys	27.975	13.916	14.059	29.549	14.678	14.871
De 65 a 69 anys	26.116	12.553	13.563	25.078	12.072	13.006
De 70 a 74 anys	27.652	12.820	14.832	27.860	12.915	14.945
De 75 a 79 anys	22.716	9.941	12.775	22.909	10.002	12.907
De 80 a 84 anys	16.090	6.349	9.741	16.614	6.634	9.980
De 85 a 89 anys	7.752	2.590	5.162	7.795	2.593	5.202
De 90 a 94 anys	3.149	957	2.192	3.225	959	2.266
De 95 anys i més	652	185	467	685	203	482
Total	623.457	312.515	310.942	636.660	319.958	316.702

Evolució de la distribució de la població segons els grans grups d'edat. 1986-2004*.

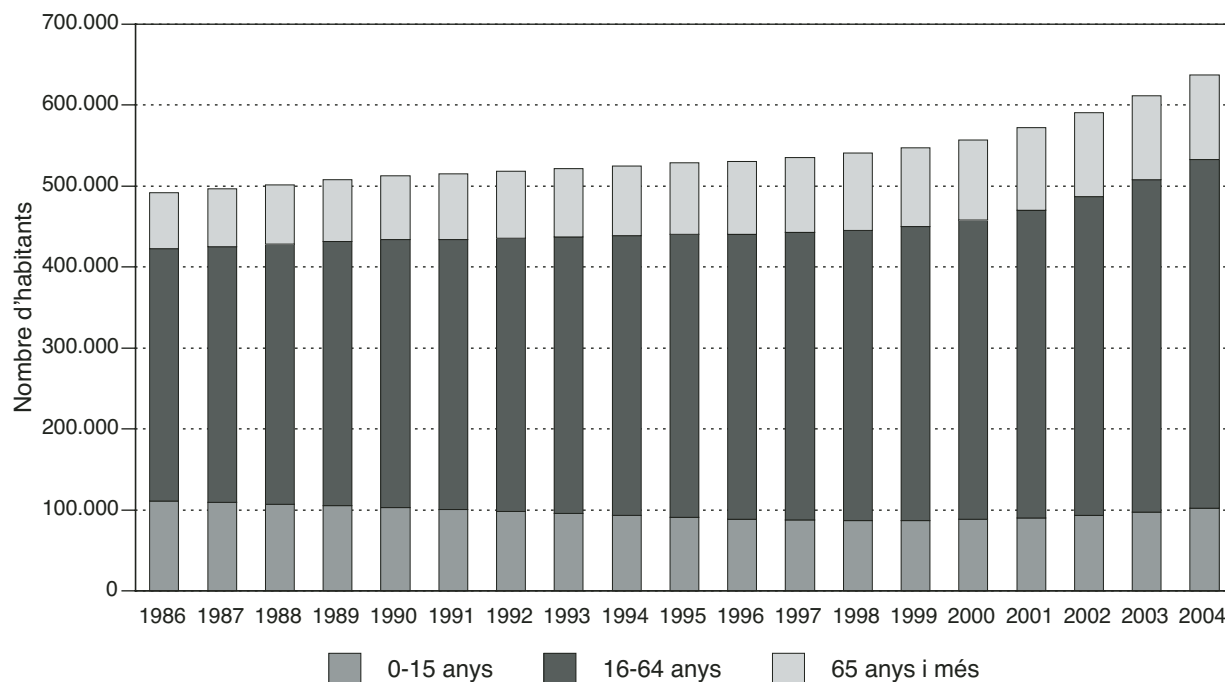

*Del 1986 al 2000, estimacions de població intercensals. Del 2001 al 2004, estimacions de població postcensals.

4.03 Estimacions de població postcensals. 2004. Província: Lleida

Edats	1 de juliol			31 de desembre		
	total	homes	dones	total	homes	dones
De 0 anys	3.932	2.010	1.922	4.005	2.023	1.982
D'1 a 4 anys	14.549	7.512	7.037	14.891	7.680	7.211
De 5 a 9 anys	16.629	8.613	8.016	16.897	8.785	8.112
De 10 a 14 anys	17.096	8.753	8.343	17.161	8.785	8.376
De 15 a 19 anys	18.486	9.519	8.967	18.530	9.509	9.021
De 20 a 24 anys	24.729	12.699	12.030	24.695	12.763	11.932
De 25 a 29 anys	32.247	17.130	15.117	33.161	17.751	15.410
De 30 a 34 anys	31.165	16.642	14.523	32.213	17.331	14.882
De 35 a 39 anys	30.664	16.375	14.289	31.137	16.822	14.315
De 40 a 44 anys	29.947	15.648	14.299	30.558	15.997	14.561
De 45 a 49 anys	26.013	13.657	12.356	26.695	14.036	12.659
De 50 a 54 anys	22.827	11.834	10.993	23.144	12.065	11.079
De 55 a 59 anys	20.952	10.411	10.541	21.201	10.522	10.679
De 60 a 64 anys	17.271	8.383	8.888	18.206	8.863	9.343
De 65 a 69 anys	17.210	8.122	9.088	16.170	7.641	8.529
De 70 a 74 anys	19.763	9.158	10.605	19.769	9.126	10.643
De 75 a 79 anys	17.323	7.807	9.516	17.456	7.882	9.574
De 80 a 84 anys	12.484	5.265	7.219	12.775	5.390	7.385
De 85 a 89 anys	6.289	2.219	4.070	6.453	2.290	4.163
De 90 a 94 anys	2.430	834	1.596	2.464	851	1.613
De 95 anys i més	548	166	382	567	170	397
Total	382.554	192.757	189.797	388.148	196.282	191.866

Evolució de la distribució de la població segons els grans grups d'edat. 1986-2004*.

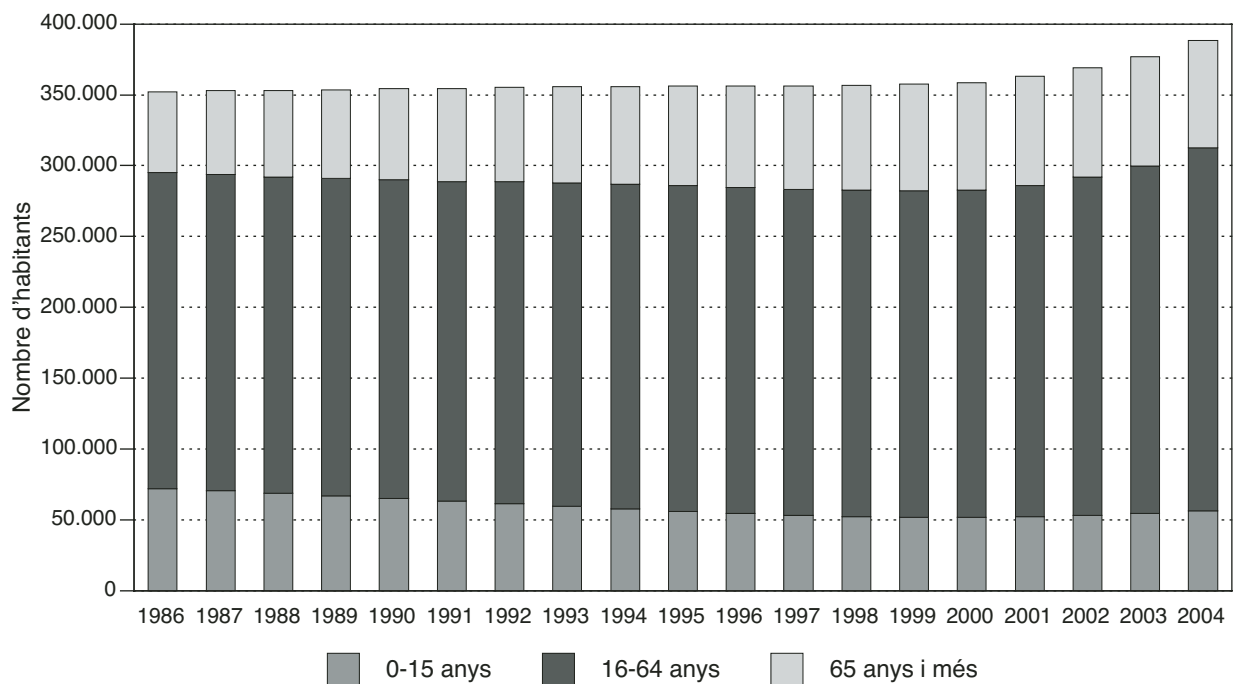

*Del 1986 al 2000, estimacions de població intercensals. Del 2001 al 2004, estimacions de població postcensals.

4.04 Estimacions de població postcensals. 2004. Província: Tarragona

Edats	1 de juliol			31 de desembre		
	total	homes	dones	total	homes	dones
De 0 anys	7.385	3.831	3.554	7.621	3.919	3.702
D'1 a 4 anys	27.626	14.174	13.452	28.687	14.769	13.918
De 5 a 9 anys	30.546	15.625	14.921	31.357	16.030	15.327
De 10 a 14 anys	31.222	16.118	15.104	31.667	16.292	15.375
De 15 a 19 anys	34.403	17.671	16.732	34.619	17.808	16.811
De 20 a 24 anys	45.266	23.397	21.869	45.436	23.528	21.908
De 25 a 29 anys	58.495	30.738	27.757	60.108	31.678	28.430
De 30 a 34 anys	56.283	29.799	26.484	58.482	31.161	27.321
De 35 a 39 anys	53.537	27.972	25.565	54.904	28.860	26.044
De 40 a 44 anys	50.163	25.571	24.592	51.529	26.385	25.144
De 45 a 49 anys	45.433	23.053	22.380	46.619	23.726	22.893
De 50 a 54 anys	40.657	20.621	20.036	41.303	20.877	20.426
De 55 a 59 anys	38.779	19.596	19.183	39.654	20.040	19.614
De 60 a 64 anys	31.645	15.864	15.781	33.452	16.763	16.689
De 65 a 69 anys	28.852	14.010	14.842	27.760	13.497	14.263
De 70 a 74 anys	29.646	13.733	15.913	29.758	13.819	15.939
De 75 a 79 anys	24.306	10.727	13.579	24.599	10.875	13.724
De 80 a 84 anys	16.990	6.878	10.112	17.462	7.061	10.401
De 85 a 89 anys	8.231	2.877	5.354	8.315	2.911	5.404
De 90 a 94 anys	3.292	1.063	2.229	3.341	1.073	2.268
De 95 anys i més	698	199	499	730	212	518
Total	663.455	333.517	329.938	677.403	341.284	336.119

Evolució de la distribució de la població segons els grans grups d'edat. 1986-2004*.

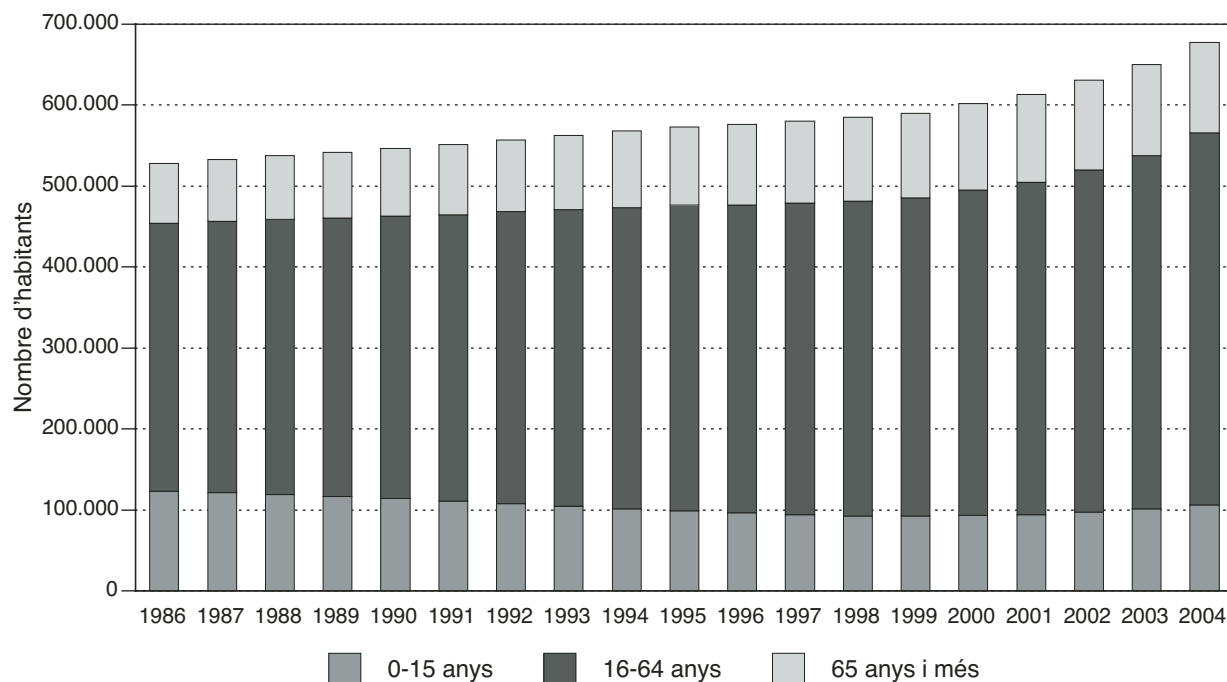

*Del 1986 al 2000, estimacions de població intercensals. Del 2001 al 2004, estimacions de població postcensals.

5.01 Estimacions de població postcensals. 2004. Municipi: Badalona

Edats	1 de juliol			31 de desembre		
	total	homes	dones	total	homes	dones
De 0 anys	2.363	1.226	1.137	2.413	1.250	1.163
D'1 a 4 anys	8.183	4.261	3.922	8.334	4.342	3.992
De 5 a 9 anys	9.011	4.674	4.337	9.089	4.741	4.348
De 10 a 14 anys	9.347	4.834	4.513	9.276	4.788	4.488
De 15 a 19 anys	11.082	5.779	5.303	10.971	5.758	5.213
De 20 a 24 anys	15.343	7.925	7.418	15.016	7.744	7.272
De 25 a 29 anys	20.055	10.689	9.366	20.252	10.927	9.325
De 30 a 34 anys	18.600	9.850	8.750	18.989	10.125	8.864
De 35 a 39 anys	16.775	8.824	7.951	17.034	9.025	8.009
De 40 a 44 anys	14.838	7.438	7.400	15.075	7.632	7.443
De 45 a 49 anys	14.442	7.033	7.409	14.526	7.100	7.426
De 50 a 54 anys	13.944	6.927	7.017	13.900	6.880	7.020
De 55 a 59 anys	13.118	6.452	6.666	13.229	6.502	6.727
De 60 a 64 anys	10.011	4.958	5.053	10.457	5.158	5.299
De 65 a 69 anys	8.786	4.131	4.655	8.497	3.993	4.504
De 70 a 74 anys	8.457	3.628	4.829	8.465	3.629	4.836
De 75 a 79 anys	6.530	2.679	3.851	6.608	2.721	3.887
De 80 a 84 anys	4.101	1.438	2.663	4.242	1.493	2.749
De 85 a 89 anys	1.836	497	1.339	1.869	509	1.360
De 90 a 94 anys	706	175	531	713	177	536
De 95 anys i més	140	19	121	147	18	129
Total	207.668	103.437	104.231	209.102	104.512	104.590

Evolució de la distribució de la població segons els grans grups d'edat. 1986-2004*.

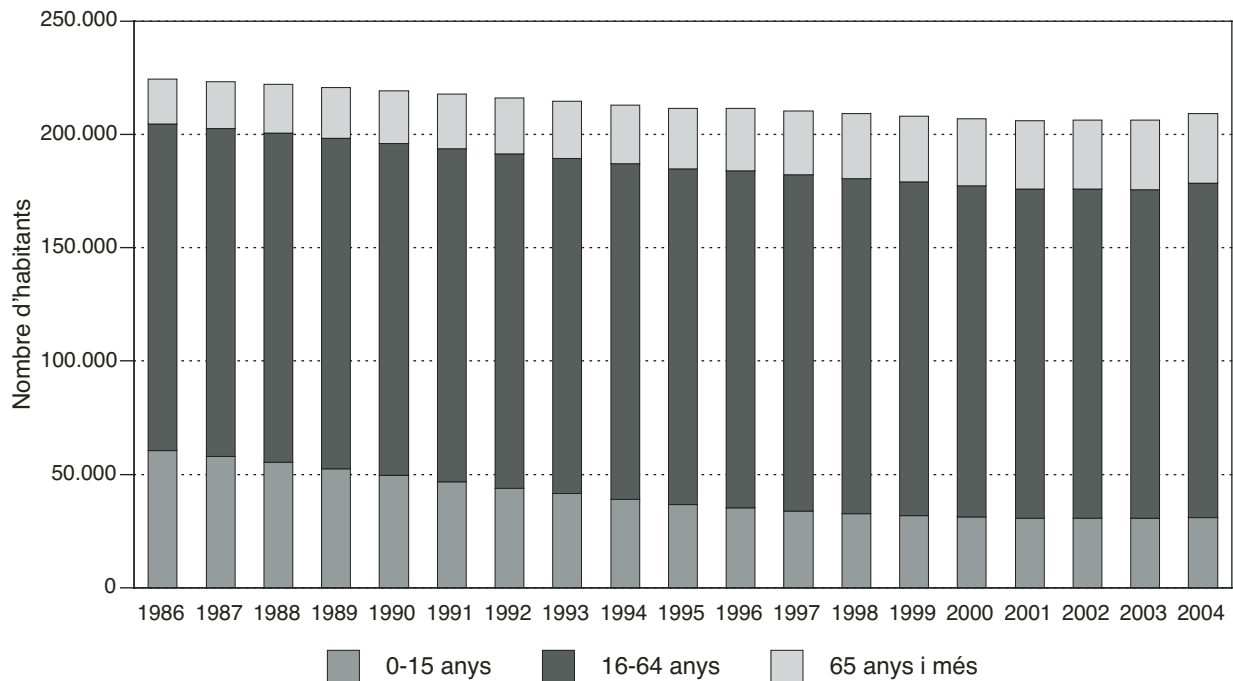

*Del 1986 al 2000, estimacions de població intercensals. Del 2001 al 2004, estimacions de població postcensals.

5.02 Estimacions de població postcensals. 2004. Municipi: Barcelona

Edats	1 de juliol			31 de desembre		
	total	homes	dones	total	homes	dones
De 0 anys	14.396	7.418	6.978	14.513	7.476	7.037
D'1 a 4 anys	52.808	27.048	25.760	53.208	27.272	25.936
De 5 a 9 anys	60.102	30.905	29.197	60.561	31.142	29.419
De 10 a 14 anys	57.317	29.300	28.017	57.183	29.202	27.981
De 15 a 19 anys	63.303	32.330	30.973	62.537	32.010	30.527
De 20 a 24 anys	91.761	46.541	45.220	90.127	45.682	44.445
De 25 a 29 anys	134.986	69.048	65.938	134.192	68.465	65.727
De 30 a 34 anys	135.959	70.041	65.918	138.247	71.260	66.987
De 35 a 39 anys	122.366	61.729	60.637	122.590	61.942	60.648
De 40 a 44 anys	113.512	55.468	58.044	114.592	56.203	58.389
De 45 a 49 anys	104.726	49.862	54.864	105.924	50.525	55.399
De 50 a 54 anys	96.337	44.719	51.618	95.546	44.300	51.246
De 55 a 59 anys	99.459	45.994	53.465	99.317	45.855	53.462
De 60 a 64 anys	84.286	39.071	45.215	87.510	40.503	47.007
De 65 a 69 anys	78.888	35.088	43.800	75.353	33.399	41.954
De 70 a 74 anys	84.363	35.513	48.850	83.912	35.448	48.464
De 75 a 79 anys	71.690	27.652	44.038	71.726	27.708	44.018
De 80 a 84 anys	50.419	17.192	33.227	51.827	17.788	34.039
De 85 a 89 anys	25.111	7.119	17.992	25.300	7.180	18.120
De 90 a 94 anys	10.303	2.481	7.822	10.496	2.556	7.940
De 95 anys i més	2.360	473	1.887	2.392	464	1.928
Total	1.554.452	734.992	819.460	1.557.053	736.380	820.673

Evolució de la distribució de la població segons els grans grups d'edat. 1986-2004*.

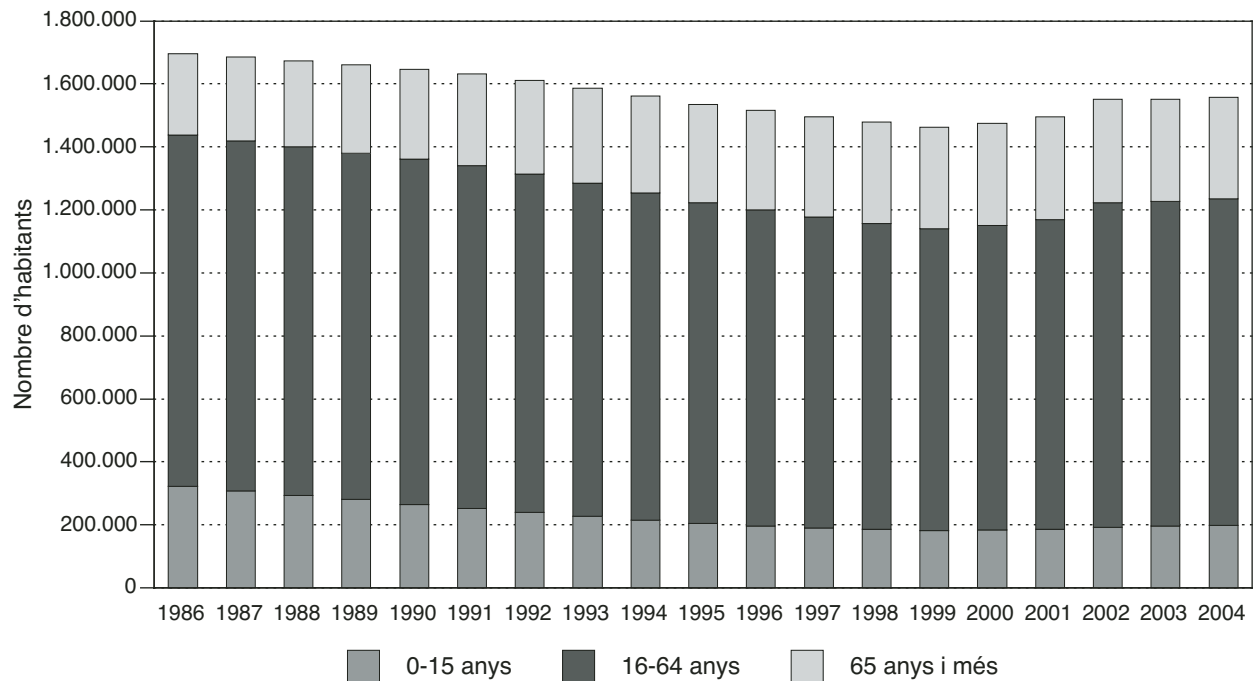

*Del 1986 al 2000, estimacions de població intercensals. Del 2001 al 2004, estimacions de població postcensals.

5.03 Estimacions de població postcensals. 2004. Municipi: Castelldefels

Edats	1 de juliol			31 de desembre		
	total	homes	dones	total	homes	dones
De 0 anys	731	368	363	767	373	394
D'1 a 4 anys	3.207	1.628	1.579	3.289	1.676	1.613
De 5 a 9 anys	2.634	1.348	1.286	2.731	1.399	1.332
De 10 a 14 anys	2.368	1.196	1.172	2.416	1.220	1.196
De 15 a 19 anys	2.628	1.325	1.303	2.630	1.312	1.318
De 20 a 24 anys	3.474	1.801	1.673	3.511	1.825	1.686
De 25 a 29 anys	4.890	2.471	2.419	4.901	2.495	2.406
De 30 a 34 anys	5.855	2.928	2.927	6.092	3.044	3.048
De 35 a 39 anys	5.312	2.718	2.594	5.451	2.790	2.661
De 40 a 44 anys	4.218	2.135	2.083	4.410	2.244	2.166
De 45 a 49 anys	3.470	1.729	1.741	3.541	1.785	1.756
De 50 a 54 anys	3.092	1.543	1.549	3.099	1.538	1.561
De 55 a 59 anys	2.779	1.390	1.389	2.876	1.430	1.446
De 60 a 64 anys	1.958	991	967	2.035	1.021	1.014
De 65 a 69 anys	1.783	850	933	1.794	861	933
De 70 a 74 anys	1.351	648	703	1.410	676	734
De 75 a 79 anys	877	357	520	904	370	534
De 80 a 84 anys	539	158	381	552	160	392
De 85 a 89 anys	257	78	179	266	83	183
De 90 a 94 anys	90	19	71	90	21	69
De 95 anys i més	11	0	11	10	0	10
Total	51.524	25.681	25.843	52.775	26.323	26.452

Evolució de la distribució de la població segons els grans grups d'edat. 2001-2004*.

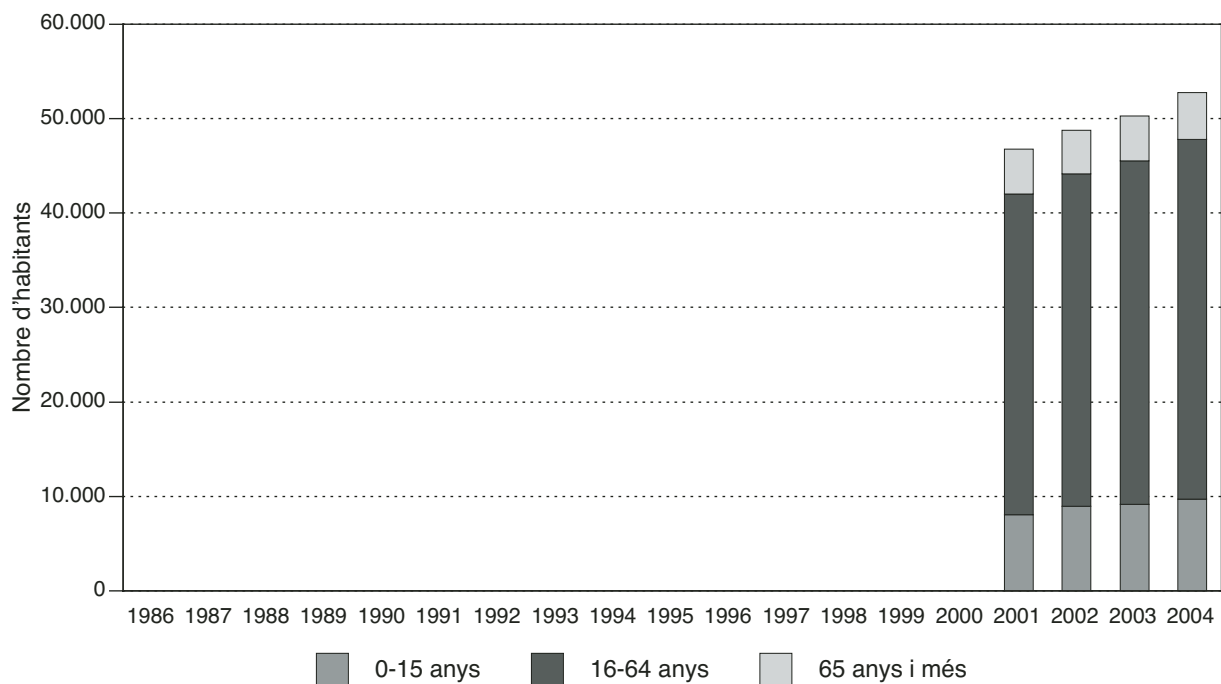

Nota: per a aquest municipi no disposem de dades per al període 1986-2000.

5.04 Estimacions de població postcensals. 2004. Municipi: Cerdanyola del Vallès

Edats	1 de juliol			31 de desembre		
	total	homes	dones	total	homes	dones
De 0 anys	630	339	291	630	328	302
D'1 a 4 anys	2.318	1.196	1.122	2.394	1.244	1.150
De 5 a 9 anys	2.600	1.356	1.244	2.629	1.363	1.266
De 10 a 14 anys	2.664	1.385	1.279	2.613	1.363	1.250
De 15 a 19 anys	3.084	1.595	1.489	3.046	1.550	1.496
De 20 a 24 anys	4.214	2.125	2.089	4.123	2.074	2.049
De 25 a 29 anys	5.183	2.679	2.504	5.181	2.680	2.501
De 30 a 34 anys	4.971	2.543	2.428	5.066	2.593	2.473
De 35 a 39 anys	4.734	2.363	2.371	4.716	2.349	2.367
De 40 a 44 anys	4.406	2.168	2.238	4.450	2.197	2.253
De 45 a 49 anys	4.190	2.046	2.144	4.210	2.062	2.148
De 50 a 54 anys	3.906	1.900	2.006	3.946	1.903	2.043
De 55 a 59 anys	3.460	1.723	1.737	3.490	1.738	1.752
De 60 a 64 anys	2.567	1.285	1.282	2.720	1.362	1.358
De 65 a 69 anys	1.966	967	999	1.929	942	987
De 70 a 74 anys	1.699	798	901	1.720	812	908
De 75 a 79 anys	1.214	491	723	1.250	504	746
De 80 a 84 anys	858	312	546	889	320	569
De 85 a 89 anys	417	138	279	427	147	280
De 90 a 94 anys	187	50	137	196	49	147
De 95 anys i més	36	2	34	35	2	33
Total	55.304	27.461	27.843	55.660	27.582	28.078

Evolució de la distribució de la població segons els grans grups d'edat. 1986-2004*.

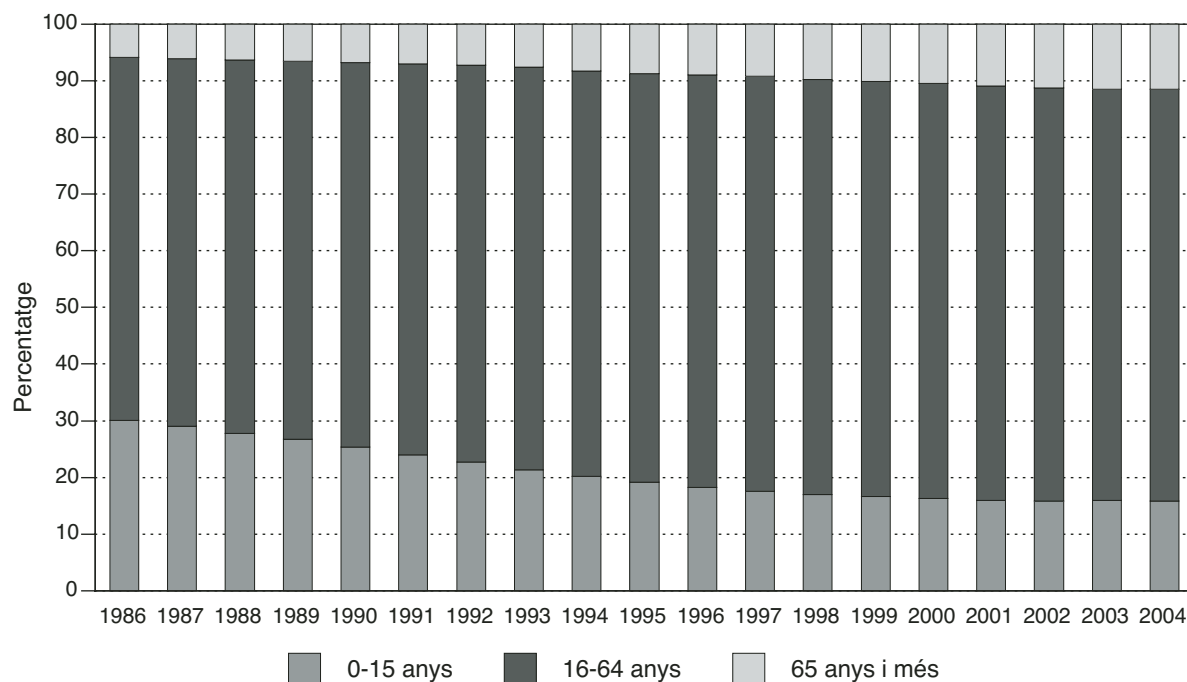

*Del 1986 al 2000, estimacions de població intercensals. Del 2001 al 2004, estimacions de població postcensals.

Nota: per tal d'evitar el trencament de la sèrie temporal produït arran de la segregació del municipi de Badia del Vallès (14/3/1994), es fan constar els percentatges dels grups d'edat en comptes dels valors absoluts.

5.05 Estimacions de població postcensals. 2004. Municipi: Cornellà de Llobregat

Edats	1 de juliol			31 de desembre		
	total	homes	dones	total	homes	dones
De 0 anys	884	440	444	870	427	443
D'1 a 4 anys	3.181	1.616	1.565	3.200	1.613	1.587
De 5 a 9 anys	3.466	1.812	1.654	3.527	1.837	1.690
De 10 a 14 anys	3.416	1.776	1.640	3.425	1.775	1.650
De 15 a 19 anys	3.662	1.902	1.760	3.624	1.866	1.758
De 20 a 24 anys	5.183	2.682	2.501	5.056	2.661	2.395
De 25 a 29 anys	7.497	3.864	3.633	7.353	3.764	3.589
De 30 a 34 anys	7.651	4.023	3.628	7.741	4.122	3.619
De 35 a 39 anys	6.926	3.607	3.319	6.974	3.637	3.337
De 40 a 44 anys	5.711	2.893	2.818	5.894	2.986	2.908
De 45 a 49 anys	5.016	2.511	2.505	5.068	2.541	2.527
De 50 a 54 anys	4.670	2.231	2.439	4.587	2.198	2.389
De 55 a 59 anys	5.418	2.580	2.838	5.377	2.546	2.831
De 60 a 64 anys	4.717	2.269	2.448	4.851	2.331	2.520
De 65 a 69 anys	4.262	2.024	2.238	4.158	1.964	2.194
De 70 a 74 anys	3.826	1.711	2.115	3.874	1.738	2.136
De 75 a 79 anys	2.686	1.132	1.554	2.727	1.158	1.569
De 80 a 84 anys	1.689	620	1.069	1.723	633	1.090
De 85 a 89 anys	807	236	571	805	237	568
De 90 a 94 anys	284	76	208	290	77	213
De 95 anys i més	56	20	36	55	19	36
Total	81.008	40.025	40.983	81.179	40.130	41.049

Evolució de la distribució de la població segons els grans grups d'edat. 1986-2004*.

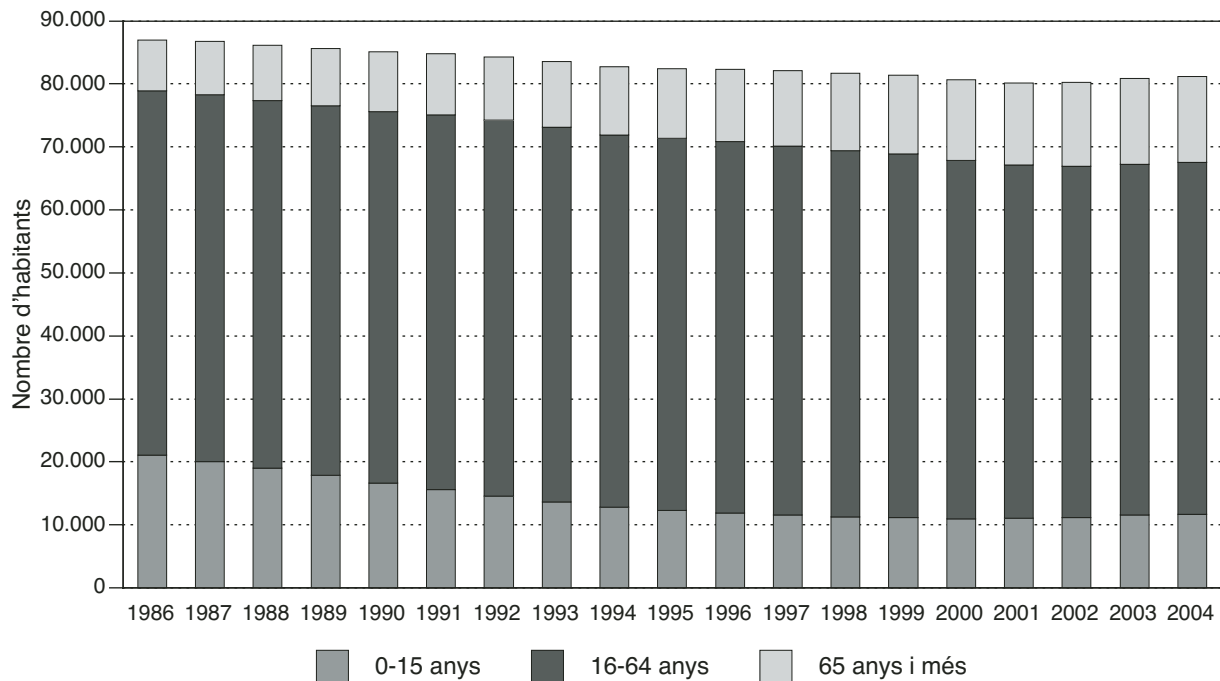

*Del 1986 al 2000, estimacions de població intercensals. Del 2001 al 2004, estimacions de població postcensals.

5.06 Estimacions de població postcensals. 2004. Municipi: Esplugues de Llobregat

Edats	1 de juliol			31 de desembre		
	total	homes	dones	total	homes	dones
De 0 anys	392	230	162	407	247	160
D'1 a 4 anys	1.498	778	720	1.525	791	734
De 5 a 9 anys	1.828	944	884	1.852	973	879
De 10 a 14 anys	1.957	995	962	1.955	989	966
De 15 a 19 anys	2.386	1.238	1.148	2.322	1.180	1.142
De 20 a 24 anys	3.414	1.804	1.610	3.358	1.796	1.562
De 25 a 29 anys	4.108	2.101	2.007	4.070	2.064	2.006
De 30 a 34 anys	3.611	1.892	1.719	3.687	1.930	1.757
De 35 a 39 anys	3.185	1.576	1.609	3.214	1.584	1.630
De 40 a 44 anys	3.169	1.518	1.651	3.178	1.540	1.638
De 45 a 49 anys	3.298	1.539	1.759	3.269	1.531	1.738
De 50 a 54 anys	3.315	1.555	1.760	3.280	1.516	1.764
De 55 a 59 anys	3.359	1.615	1.744	3.364	1.617	1.747
De 60 a 64 anys	2.764	1.366	1.398	2.857	1.397	1.460
De 65 a 69 anys	2.195	1.063	1.132	2.162	1.050	1.112
De 70 a 74 anys	1.955	947	1.008	1.994	966	1.028
De 75 a 79 anys	1.223	495	728	1.249	511	738
De 80 a 84 anys	899	343	556	917	346	571
De 85 a 89 anys	406	116	290	413	123	290
De 90 a 94 anys	177	41	136	180	39	141
De 95 anys i més	29	4	25	27	3	24
Total	45.168	22.160	23.008	45.280	22.193	23.087

Evolució de la distribució de la població segons els grans grups d'edat. 1986-2004*.

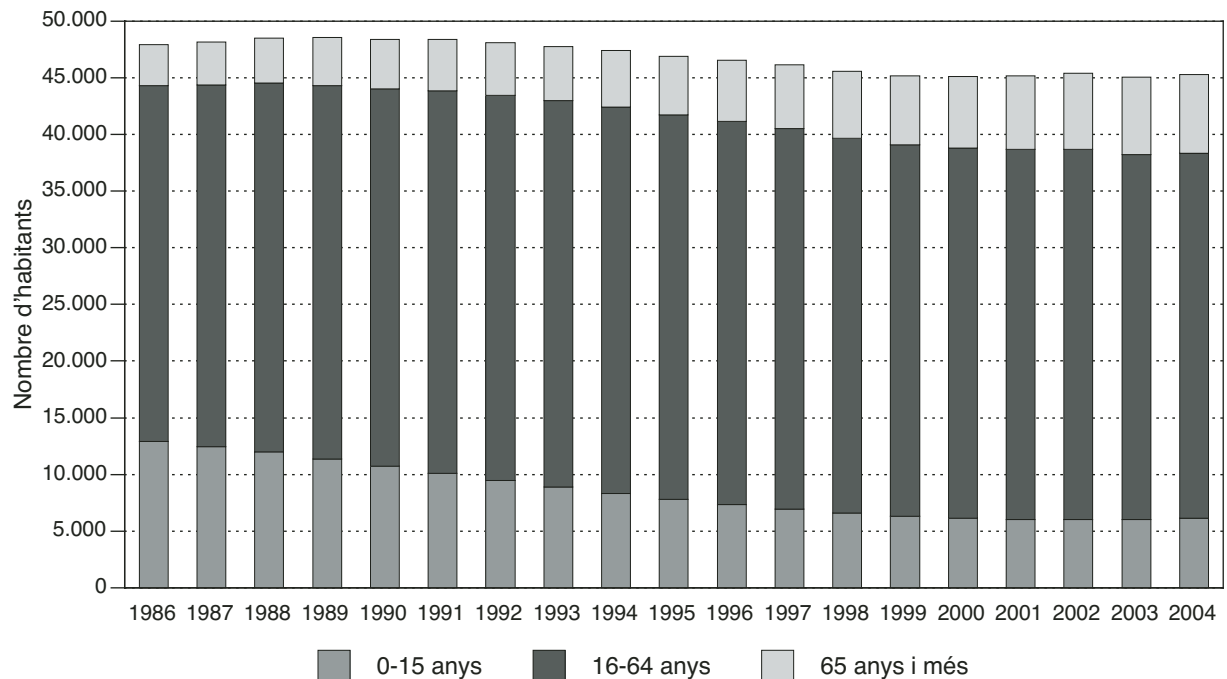

*Del 1986 al 2000, estimacions de població intercensals. Del 2001 al 2004, estimacions de població postcensals.

5.07 Estimacions de població postcensals. 2004. Municipi: Girona

Edats	1 de juliol			31 de desembre		
	total	homes	dones	total	homes	dones
De 0 anys	1.165	590	575	1.192	603	589
D'1 a 4 anys	4.047	2.039	2.008	4.175	2.109	2.066
De 5 a 9 anys	4.343	2.203	2.140	4.421	2.211	2.210
De 10 a 14 anys	4.112	2.061	2.051	4.149	2.102	2.047
De 15 a 19 anys	4.342	2.155	2.187	4.356	2.159	2.197
De 20 a 24 anys	5.860	2.850	3.010	5.815	2.828	2.987
De 25 a 29 anys	8.001	3.976	4.025	8.202	4.079	4.123
De 30 a 34 anys	7.886	3.977	3.909	8.072	4.097	3.975
De 35 a 39 anys	6.978	3.501	3.477	7.101	3.549	3.552
De 40 a 44 anys	6.334	3.070	3.264	6.492	3.179	3.313
De 45 a 49 anys	5.700	2.720	2.980	5.833	2.811	3.022
De 50 a 54 anys	4.932	2.372	2.560	5.064	2.425	2.639
De 55 a 59 anys	4.236	2.039	2.197	4.261	2.049	2.212
De 60 a 64 anys	3.119	1.510	1.609	3.294	1.576	1.718
De 65 a 69 anys	2.805	1.245	1.560	2.704	1.201	1.503
De 70 a 74 anys	3.027	1.299	1.728	3.035	1.302	1.733
De 75 a 79 anys	2.570	1.007	1.563	2.590	1.011	1.579
De 80 a 84 anys	1.902	691	1.211	1.964	720	1.244
De 85 a 89 anys	986	327	659	1.004	336	668
De 90 a 94 anys	408	122	286	412	120	292
De 95 anys i més	85	20	65	85	18	67
Total	82.838	39.774	43.064	84.221	40.485	43.736

Evolució de la distribució de la població segons els grans grups d'edat. 1986-2004*.

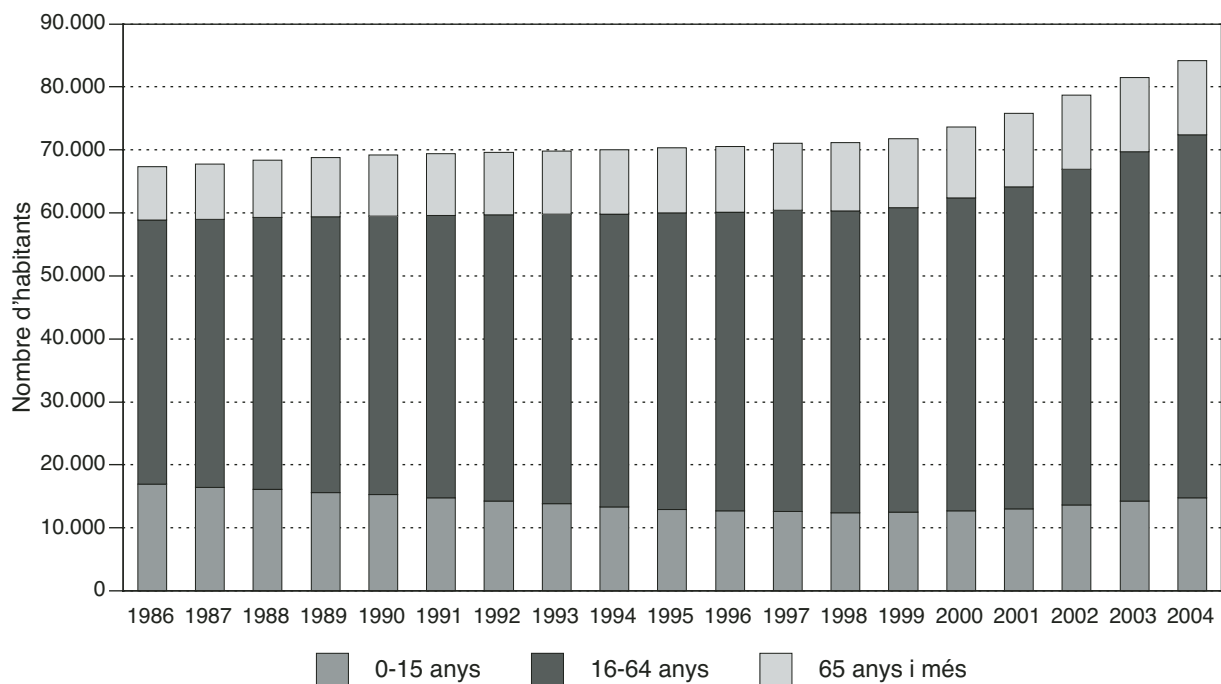

*Del 1986 al 2000, estimacions de població intercensals. Del 2001 al 2004, estimacions de població postcensals.

5.08 Estimacions de població postcensals. 2004. Municipi: Granollers

Edats	1 de juliol			31 de desembre		
	total	homes	dones	total	homes	dones
De 0 anys	649	339	310	655	342	313
D'1 a 4 anys	2.454	1.297	1.157	2.507	1.320	1.187
De 5 a 9 anys	2.749	1.404	1.345	2.781	1.425	1.356
De 10 a 14 anys	2.770	1.379	1.391	2.798	1.383	1.415
De 15 a 19 anys	2.991	1.546	1.445	2.971	1.540	1.431
De 20 a 24 anys	4.199	2.182	2.017	4.108	2.136	1.972
De 25 a 29 anys	5.417	2.873	2.544	5.530	2.942	2.588
De 30 a 34 anys	5.057	2.631	2.426	5.157	2.699	2.458
De 35 a 39 anys	4.611	2.367	2.244	4.651	2.401	2.250
De 40 a 44 anys	4.414	2.178	2.236	4.446	2.201	2.245
De 45 a 49 anys	4.173	2.013	2.160	4.267	2.061	2.206
De 50 a 54 anys	3.417	1.670	1.747	3.435	1.663	1.772
De 55 a 59 anys	3.041	1.516	1.525	3.072	1.541	1.531
De 60 a 64 anys	2.342	1.122	1.220	2.464	1.179	1.285
De 65 a 69 anys	2.101	958	1.143	2.038	926	1.112
De 70 a 74 anys	2.152	938	1.214	2.151	933	1.218
De 75 a 79 anys	1.762	736	1.026	1.772	740	1.032
De 80 a 84 anys	1.127	428	699	1.166	450	716
De 85 a 89 anys	559	162	397	566	165	401
De 90 a 94 anys	191	60	131	200	56	144
De 95 anys i més	47	8	39	48	11	37
Total	56.223	27.807	28.416	56.783	28.114	28.669

Evolució de la distribució de la població segons els grans grups d'edat. 1986-2004*.

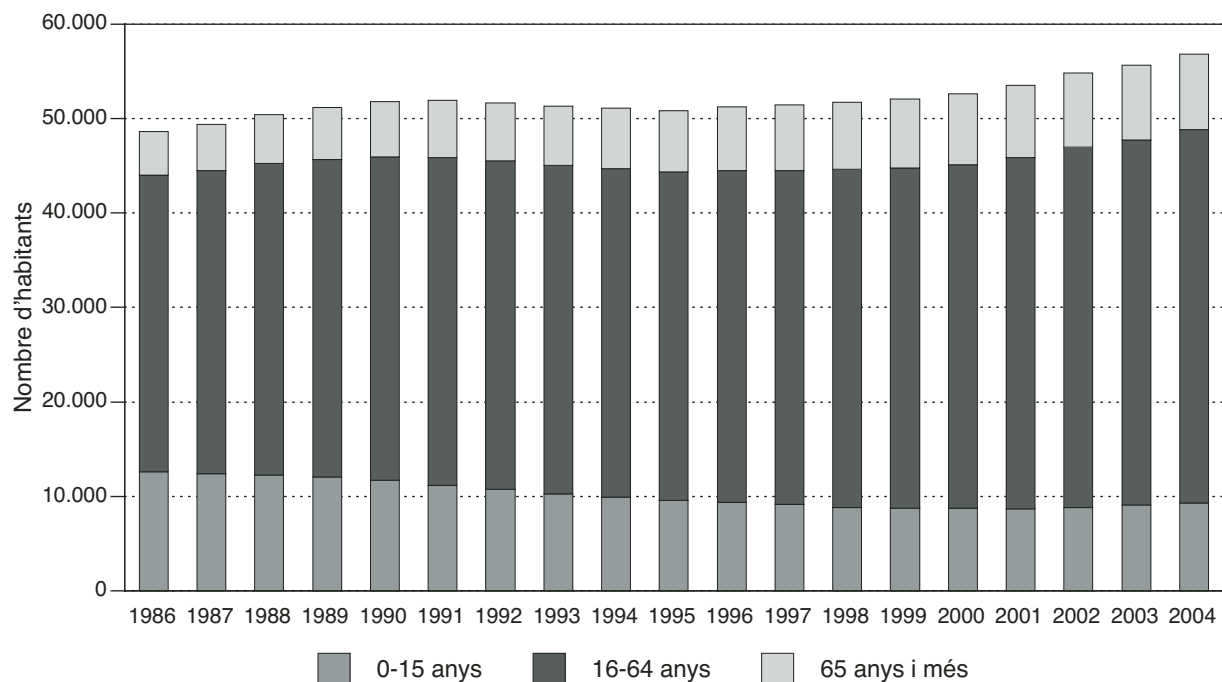

*Del 1986 al 2000, estimacions de població intercensals. Del 2001 al 2004, estimacions de població postcensals.

5.09 Estimacions de població postcensals. 2004. Municipi: L'Hospitalet de Llobregat

Edats	1 de juliol			31 de desembre		
	total	homes	dones	total	homes	dones
De 0 anys	2.289	1.158	1.131	2.314	1.166	1.148
D'1 a 4 anys	8.430	4.328	4.102	8.556	4.387	4.169
De 5 a 9 anys	9.324	4.837	4.487	9.427	4.873	4.554
De 10 a 14 anys	9.822	5.066	4.756	9.810	5.053	4.757
De 15 a 19 anys	11.444	5.778	5.666	11.331	5.737	5.594
De 20 a 24 anys	17.927	9.031	8.896	17.412	8.751	8.661
De 25 a 29 anys	24.705	13.057	11.648	24.651	13.042	11.609
De 30 a 34 anys	22.728	11.944	10.784	23.280	12.255	11.025
De 35 a 39 anys	19.614	10.124	9.490	19.935	10.342	9.593
De 40 a 44 anys	16.922	8.527	8.395	17.244	8.747	8.497
De 45 a 49 anys	15.331	7.343	7.988	15.531	7.455	8.076
De 50 a 54 anys	15.259	7.204	8.055	15.020	7.127	7.893
De 55 a 59 anys	16.857	7.872	8.985	16.662	7.745	8.917
De 60 a 64 anys	14.854	7.272	7.582	15.349	7.454	7.895
De 65 a 69 anys	13.327	6.356	6.971	12.861	6.149	6.712
De 70 a 74 anys	12.327	5.480	6.847	12.416	5.520	6.896
De 75 a 79 anys	9.035	3.727	5.308	9.134	3.788	5.346
De 80 a 84 anys	5.738	2.040	3.698	5.876	2.099	3.777
De 85 a 89 anys	2.529	770	1.759	2.606	798	1.808
De 90 a 94 anys	981	242	739	995	243	752
De 95 anys i més	232	45	187	233	44	189
Total	249.675	122.201	127.474	250.643	122.775	127.868

Evolució de la distribució de la població segons els grans grups d'edat. 1986-2004*.

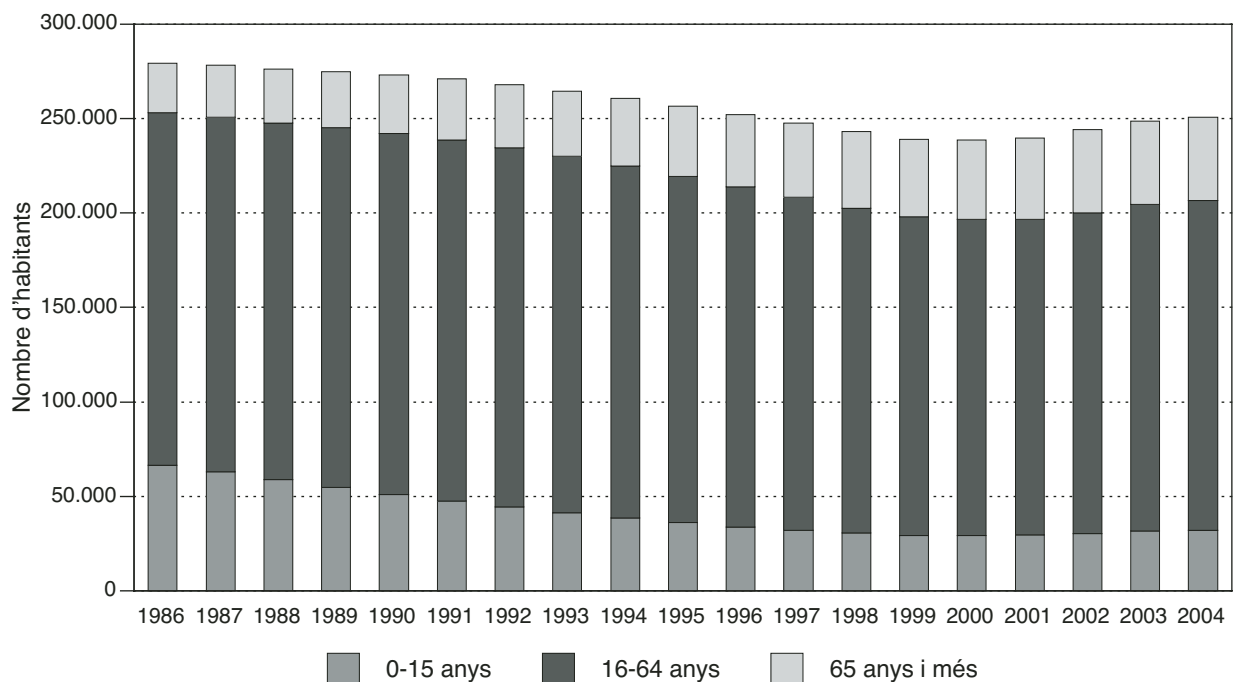

*Del 1986 al 2000, estimacions de població intercensals. Del 2001 al 2004, estimacions de població postcensals.

5.10 Estimacions de població postcensals. 2004. Municipi: Lleida

Edats	1 de juliol			31 de desembre		
	total	homes	dones	total	homes	dones
De 0 anys	1.485	758	727	1.514	771	743
D'1 a 4 anys	5.193	2.644	2.549	5.362	2.717	2.645
De 5 a 9 anys	5.568	2.893	2.675	5.677	2.961	2.716
De 10 a 14 anys	5.682	2.895	2.787	5.683	2.890	2.793
De 15 a 19 anys	6.079	3.140	2.939	6.119	3.141	2.978
De 20 a 24 anys	8.277	4.139	4.138	8.354	4.209	4.145
De 25 a 29 anys	10.829	5.563	5.266	11.173	5.782	5.391
De 30 a 34 anys	10.358	5.417	4.941	10.719	5.682	5.037
De 35 a 39 anys	9.894	5.094	4.800	10.038	5.247	4.791
De 40 a 44 anys	9.457	4.737	4.720	9.713	4.886	4.827
De 45 a 49 anys	8.184	4.112	4.072	8.398	4.216	4.182
De 50 a 54 anys	7.180	3.518	3.662	7.274	3.590	3.684
De 55 a 59 anys	6.505	3.102	3.403	6.554	3.109	3.445
De 60 a 64 anys	5.194	2.396	2.798	5.445	2.515	2.930
De 65 a 69 anys	4.784	2.091	2.693	4.531	1.974	2.557
De 70 a 74 anys	5.173	2.226	2.947	5.217	2.248	2.969
De 75 a 79 anys	4.278	1.796	2.482	4.303	1.801	2.502
De 80 a 84 anys	2.973	1.122	1.851	3.041	1.147	1.894
De 85 a 89 anys	1.472	474	998	1.492	480	1.012
De 90 a 94 anys	533	169	364	535	173	362
De 95 anys i més	102	29	73	106	27	79
Total	119.200	58.315	60.885	121.248	59.566	61.682

Evolució de la distribució de la població segons els grans grups d'edat. 1986-2004*.

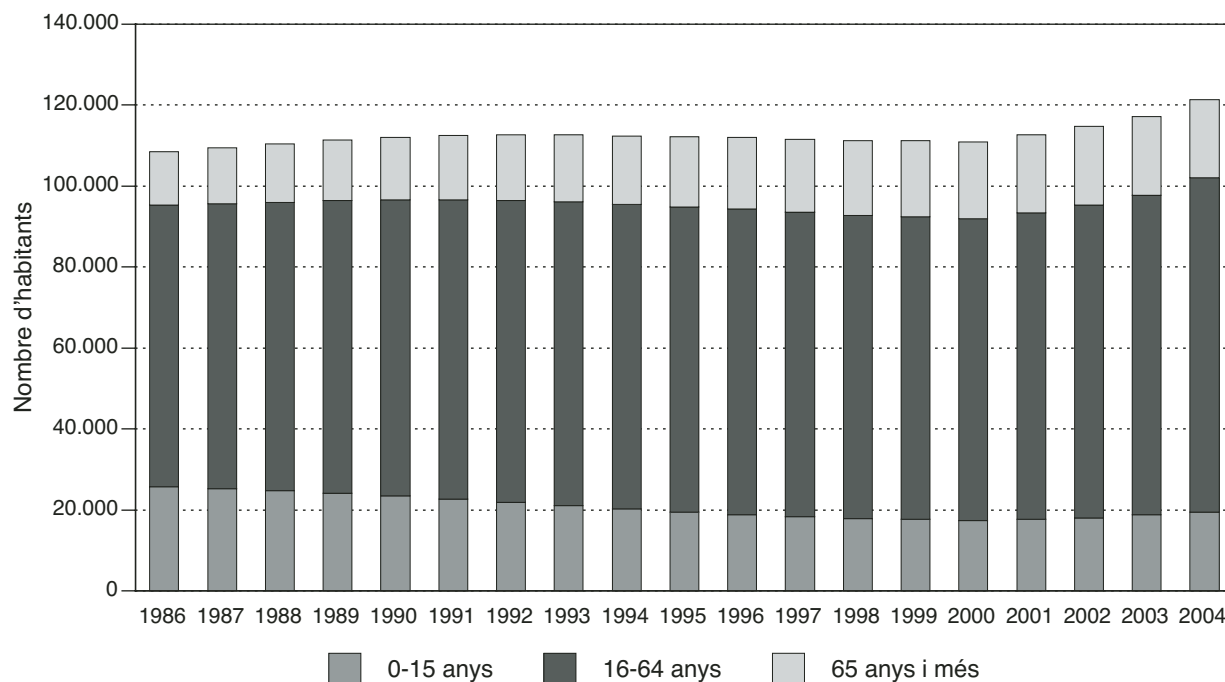

*Del 1986 al 2000, estimacions de població intercensals. Del 2001 al 2004, estimacions de població postcensals.

5.11 Estimacions de població postcensals. 2004. Municipi: Manresa

Edats	1 de juliol			31 de desembre		
	total	homes	dones	total	homes	dones
De 0 anys	757	416	341	743	414	329
D'1 a 4 anys	2.631	1.369	1.262	2.743	1.437	1.306
De 5 a 9 anys	2.823	1.502	1.321	2.917	1.554	1.363
De 10 a 14 anys	2.827	1.456	1.371	2.857	1.473	1.384
De 15 a 19 anys	3.051	1.549	1.502	3.054	1.551	1.503
De 20 a 24 anys	4.322	2.188	2.134	4.273	2.151	2.122
De 25 a 29 anys	5.868	3.048	2.820	5.962	3.103	2.859
De 30 a 34 anys	5.697	3.061	2.636	5.873	3.158	2.715
De 35 a 39 anys	5.272	2.813	2.459	5.360	2.852	2.508
De 40 a 44 anys	4.972	2.552	2.420	5.033	2.612	2.421
De 45 a 49 anys	4.540	2.261	2.279	4.661	2.309	2.352
De 50 a 54 anys	4.021	2.019	2.002	4.068	2.042	2.026
De 55 a 59 anys	3.827	1.808	2.019	3.836	1.832	2.004
De 60 a 64 anys	3.113	1.441	1.672	3.312	1.518	1.794
De 65 a 69 anys	3.243	1.429	1.814	3.059	1.353	1.706
De 70 a 74 anys	3.634	1.529	2.105	3.651	1.543	2.108
De 75 a 79 anys	3.159	1.268	1.891	3.128	1.245	1.883
De 80 a 84 anys	2.237	836	1.401	2.320	882	1.438
De 85 a 89 anys	1.062	338	724	1.060	330	730
De 90 a 94 anys	461	126	335	484	130	354
De 95 anys i més	100	28	72	101	29	72
Total	67.617	33.037	34.580	68.495	33.518	34.977

Evolució de la distribució de la població segons els grans grups d'edat. 1986-2004*.

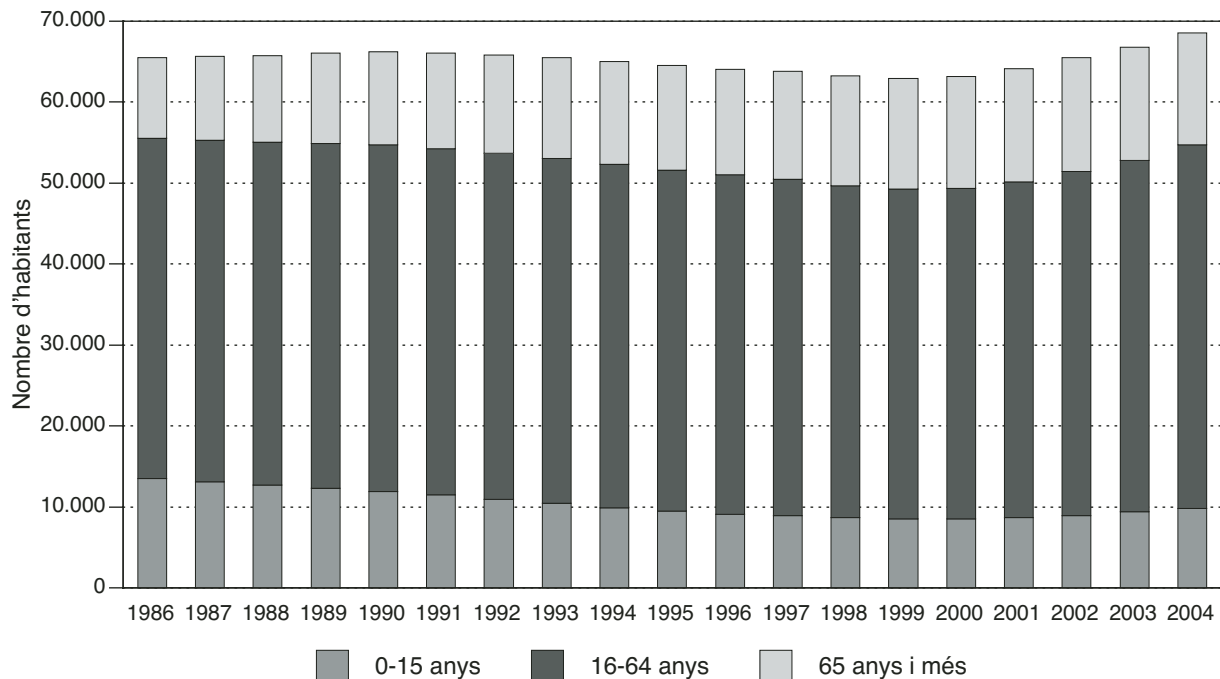

*Del 1986 al 2000, estimacions de població intercensals. Del 2001 al 2004, estimacions de població postcensals.

5.12 Estimacions de població postcensals. 2004. Municipi: Mataró

Edats	1 de juliol			31 de desembre		
	total	homes	dones	total	homes	dones
De 0 anys	1.376	708	668	1.460	731	729
D'1 a 4 anys	4.876	2.526	2.350	4.938	2.537	2.401
De 5 a 9 anys	5.172	2.699	2.473	5.273	2.766	2.507
De 10 a 14 anys	5.273	2.777	2.496	5.249	2.772	2.477
De 15 a 19 anys	6.226	3.191	3.035	6.160	3.155	3.005
De 20 a 24 anys	8.391	4.343	4.048	8.341	4.337	4.004
De 25 a 29 anys	11.162	5.929	5.233	11.337	6.068	5.269
De 30 a 34 anys	10.667	5.759	4.908	10.905	5.916	4.989
De 35 a 39 anys	9.482	4.908	4.574	9.610	5.000	4.610
De 40 a 44 anys	8.408	4.236	4.172	8.542	4.293	4.249
De 45 a 49 anys	7.684	3.835	3.849	7.820	3.940	3.880
De 50 a 54 anys	6.733	3.323	3.410	6.786	3.343	3.443
De 55 a 59 anys	6.388	3.085	3.303	6.436	3.106	3.330
De 60 a 64 anys	5.063	2.425	2.638	5.317	2.542	2.775
De 65 a 69 anys	4.359	2.053	2.306	4.202	1.984	2.218
De 70 a 74 anys	4.498	1.967	2.531	4.516	1.995	2.521
De 75 a 79 anys	3.588	1.454	2.134	3.636	1.471	2.165
De 80 a 84 anys	2.356	849	1.507	2.422	871	1.551
De 85 a 89 anys	1.095	318	777	1.101	315	786
De 90 a 94 anys	498	144	354	523	151	372
De 95 anys i més	95	17	78	98	15	83
Total	113.390	56.546	56.844	114.672	57.308	57.364

Evolució de la distribució de la població segons els grans grups d'edat. 1986-2004*.

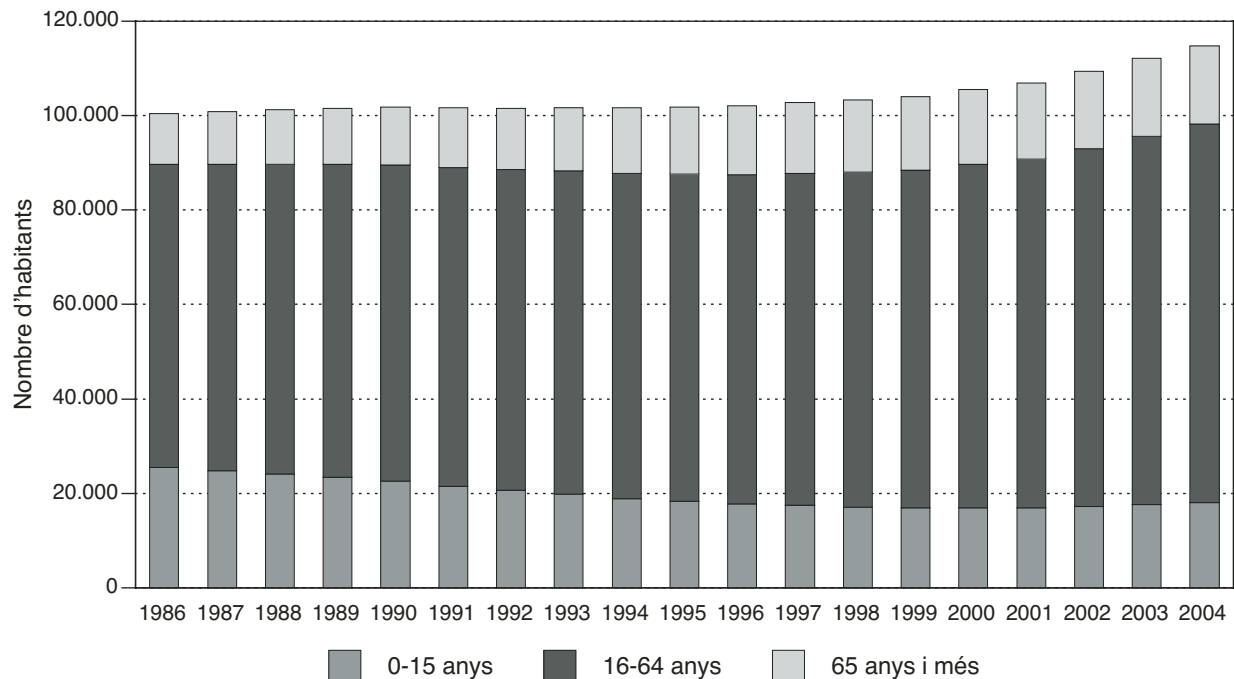

*Del 1986 al 2000, estimacions de població intercensals. Del 2001 al 2004, estimacions de població postcensals.

5.13 Estimacions de població postcensals. 2004. Municipi: Mollet del Vallès

Edats	1 de juliol			31 de desembre		
	total	homes	dones	total	homes	dones
De 0 anys	727	358	369	740	363	377
D'1 a 4 anys	3.150	1.598	1.552	3.212	1.620	1.592
De 5 a 9 anys	2.269	1.168	1.101	2.280	1.156	1.124
De 10 a 14 anys	2.255	1.166	1.089	2.255	1.167	1.088
De 15 a 19 anys	2.617	1.346	1.271	2.573	1.321	1.252
De 20 a 24 anys	3.720	1.915	1.805	3.605	1.865	1.740
De 25 a 29 anys	5.202	2.660	2.542	5.175	2.666	2.509
De 30 a 34 anys	5.629	2.930	2.699	5.617	2.941	2.676
De 35 a 39 anys	4.515	2.430	2.085	4.653	2.471	2.182
De 40 a 44 anys	3.375	1.733	1.642	3.412	1.776	1.636
De 45 a 49 anys	3.110	1.572	1.538	3.160	1.613	1.547
De 50 a 54 anys	2.773	1.421	1.352	2.753	1.413	1.340
De 55 a 59 anys	2.579	1.266	1.313	2.618	1.268	1.350
De 60 a 64 anys	1.885	953	932	1.955	985	970
De 65 a 69 anys	1.722	836	886	1.694	825	869
De 70 a 74 anys	1.439	657	782	1.467	670	797
De 75 a 79 anys	1.036	428	608	1.046	436	610
De 80 a 84 anys	648	222	426	682	239	443
De 85 a 89 anys	314	79	235	320	76	244
De 90 a 94 anys	92	18	74	85	19	66
De 95 anys i més	9	4	5	16	7	9
Total	49.066	24.760	24.306	49.318	24.897	24.421

Evolució de la distribució de la població segons els grans grups d'edat. 2001-2004*.

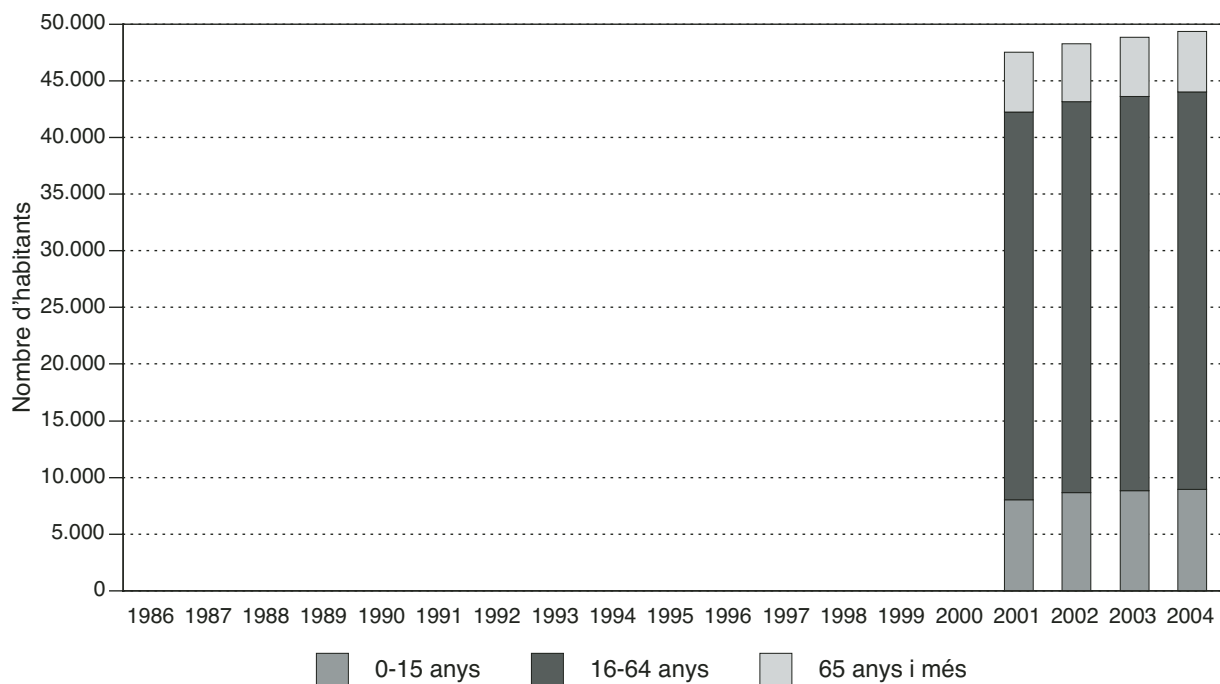

Nota: per a aquest municipi no disposem de dades per al període 1986-2000.

5.14 Estimacions de població postcensals. 2004. Municipi: El Prat de Llobregat

Edats	1 de juliol			31 de desembre		
	total	homes	dones	total	homes	dones
De 0 anys	692	353	339	700	349	351
D'1 a 4 anys	2.484	1.300	1.184	2.525	1.310	1.215
De 5 a 9 anys	2.708	1.436	1.272	2.729	1.465	1.264
De 10 a 14 anys	2.835	1.446	1.389	2.779	1.409	1.370
De 15 a 19 anys	3.470	1.749	1.721	3.396	1.712	1.684
De 20 a 24 anys	4.620	2.406	2.214	4.483	2.337	2.146
De 25 a 29 anys	6.073	3.216	2.857	6.001	3.181	2.820
De 30 a 34 anys	5.514	2.891	2.623	5.569	2.909	2.660
De 35 a 39 anys	5.017	2.559	2.458	5.039	2.588	2.451
De 40 a 44 anys	4.456	2.218	2.238	4.499	2.256	2.243
De 45 a 49 anys	4.277	2.097	2.180	4.269	2.078	2.191
De 50 a 54 anys	4.116	2.034	2.082	4.093	2.015	2.078
De 55 a 59 anys	4.054	2.040	2.014	4.087	2.055	2.032
De 60 a 64 anys	3.084	1.561	1.523	3.216	1.615	1.601
De 65 a 69 anys	2.586	1.277	1.309	2.526	1.254	1.272
De 70 a 74 anys	2.314	1.032	1.282	2.318	1.039	1.279
De 75 a 79 anys	1.630	666	964	1.684	684	1.000
De 80 a 84 anys	1.118	432	686	1.157	450	707
De 85 a 89 anys	507	153	354	502	153	349
De 90 a 94 anys	212	43	169	225	47	178
De 95 anys i més	50	12	38	55	13	42
Total	61.817	30.921	30.896	61.852	30.919	30.933

Evolució de la distribució de la població segons els grans grups d'edat. 1986-2004*.

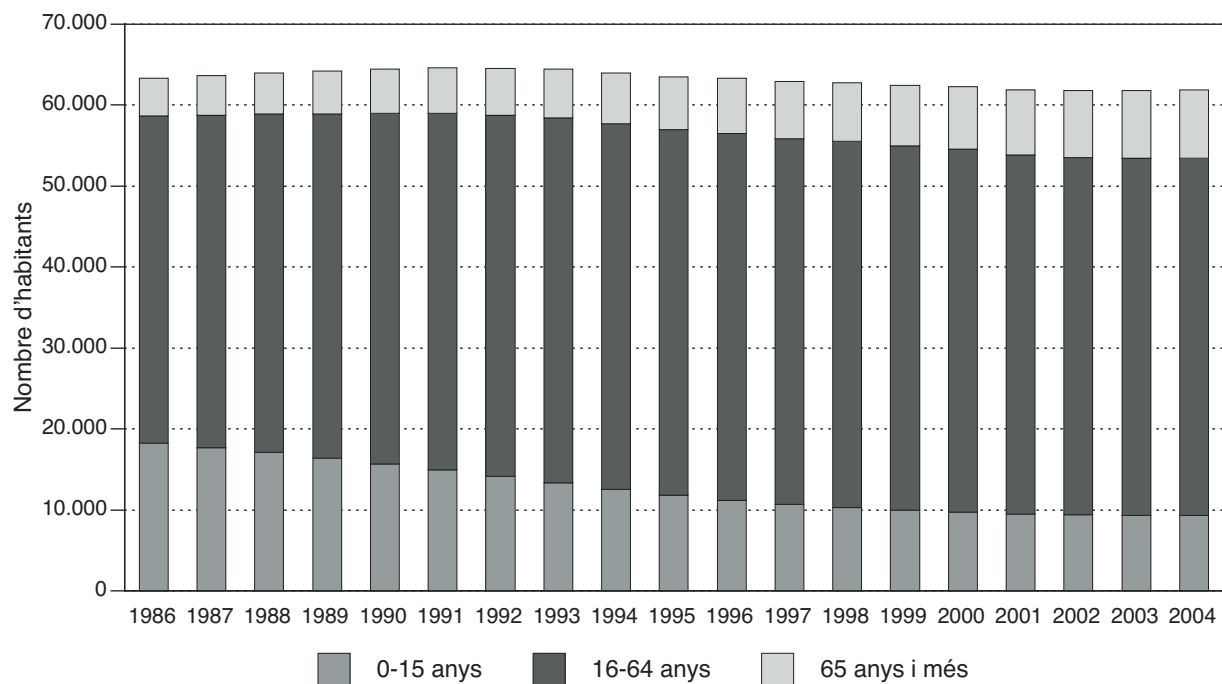

*Del 1986 al 2000, estimacions de població intercensals. Del 2001 al 2004, estimacions de població postcensals.

5.15 Estimacions de població postcensals. 2004. Municipi: Reus

Edats	1 de juliol			31 de desembre		
	total	homes	dones	total	homes	dones
De 0 anys	1.210	630	580	1.246	640	606
D'1 a 4 anys	4.359	2.219	2.140	4.509	2.292	2.217
De 5 a 9 anys	4.586	2.352	2.234	4.682	2.411	2.271
De 10 a 14 anys	4.837	2.480	2.357	4.837	2.471	2.366
De 15 a 19 anys	5.184	2.601	2.583	5.214	2.640	2.574
De 20 a 24 anys	6.813	3.358	3.455	6.783	3.331	3.452
De 25 a 29 anys	8.862	4.683	4.179	9.042	4.800	4.242
De 30 a 34 anys	7.976	4.213	3.763	8.213	4.363	3.850
De 35 a 39 anys	7.315	3.705	3.610	7.515	3.857	3.658
De 40 a 44 anys	7.046	3.512	3.534	7.137	3.567	3.570
De 45 a 49 anys	6.548	3.205	3.343	6.676	3.261	3.415
De 50 a 54 anys	5.812	2.855	2.957	5.888	2.888	3.000
De 55 a 59 anys	5.216	2.579	2.637	5.267	2.589	2.678
De 60 a 64 anys	3.954	1.996	1.958	4.135	2.087	2.048
De 65 a 69 anys	3.781	1.723	2.058	3.636	1.664	1.972
De 70 a 74 anys	3.692	1.611	2.081	3.683	1.607	2.076
De 75 a 79 anys	3.169	1.323	1.846	3.200	1.332	1.868
De 80 a 84 anys	2.198	830	1.368	2.226	834	1.392
De 85 a 89 anys	1.093	347	746	1.097	350	747
De 90 a 94 anys	382	109	273	401	122	279
De 95 anys i més	76	11	65	77	10	67
Total	94.109	46.342	47.767	95.464	47.116	48.348

Evolució de la distribució de la població segons els grans grups d'edat. 1986-2004*.

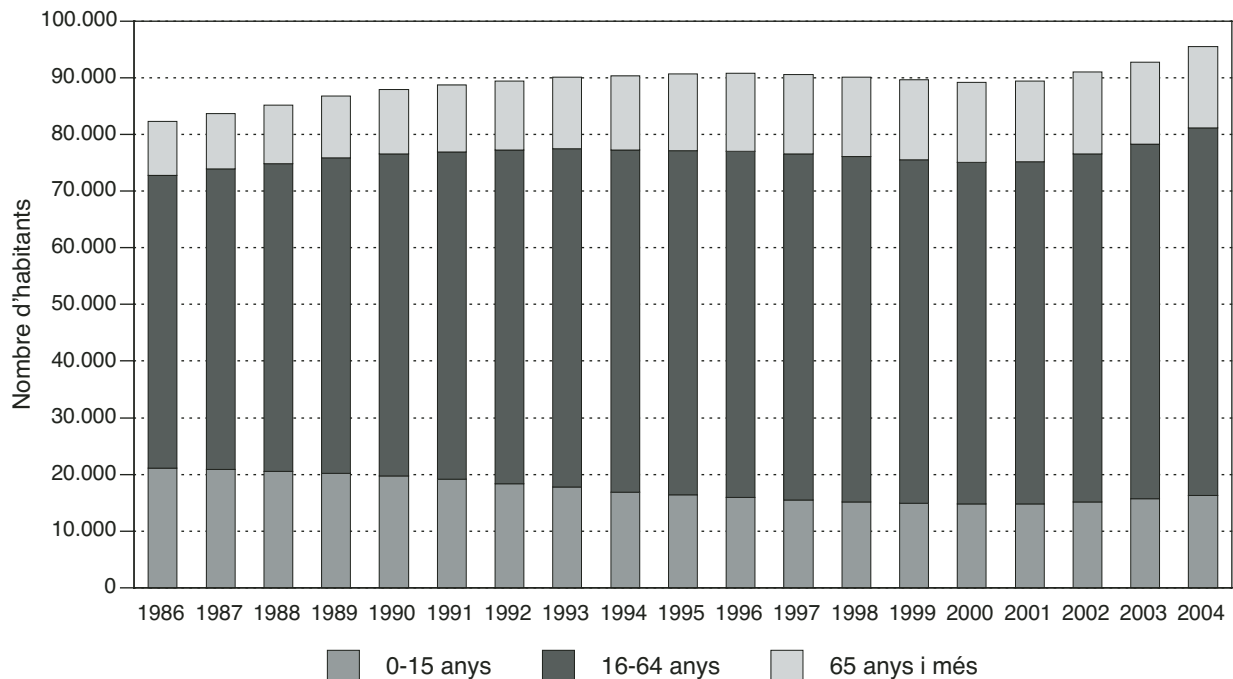

*Del 1986 al 2000, estimacions de població intercensals. Del 2001 al 2004, estimacions de població postcensals.

5.16 Estimacions de població postcensals. 2004. Municipi: Rubí

Edats	1 de juliol			31 de desembre		
	total	homes	dones	total	homes	dones
De 0 anys	870	459	411	853	441	412
D'1 a 4 anys	3.074	1.615	1.459	3.189	1.683	1.506
De 5 a 9 anys	3.252	1.677	1.575	3.299	1.691	1.608
De 10 a 14 anys	3.160	1.608	1.552	3.173	1.610	1.563
De 15 a 19 anys	3.585	1.912	1.673	3.536	1.888	1.648
De 20 a 24 anys	4.854	2.495	2.359	4.786	2.463	2.323
De 25 a 29 anys	6.803	3.537	3.266	6.854	3.553	3.301
De 30 a 34 anys	6.394	3.313	3.081	6.635	3.437	3.198
De 35 a 39 anys	5.720	2.951	2.769	5.758	2.981	2.777
De 40 a 44 anys	4.971	2.569	2.402	5.078	2.646	2.432
De 45 a 49 anys	4.674	2.283	2.391	4.682	2.284	2.398
De 50 a 54 anys	4.057	2.027	2.030	4.105	2.048	2.057
De 55 a 59 anys	3.694	1.892	1.802	3.774	1.931	1.843
De 60 a 64 anys	2.680	1.298	1.382	2.815	1.350	1.465
De 65 a 69 anys	2.215	1.067	1.148	2.163	1.067	1.096
De 70 a 74 anys	2.152	972	1.180	2.192	990	1.202
De 75 a 79 anys	1.663	698	965	1.682	699	983
De 80 a 84 anys	1.072	381	691	1.106	400	706
De 85 a 89 anys	501	159	342	493	151	342
De 90 a 94 anys	206	60	146	221	65	156
De 95 anys i més	46	15	31	45	17	28
Total	65.643	32.988	32.655	66.439	33.395	33.044

Evolució de la distribució de la població segons els grans grups d'edat. 1986-2004*.

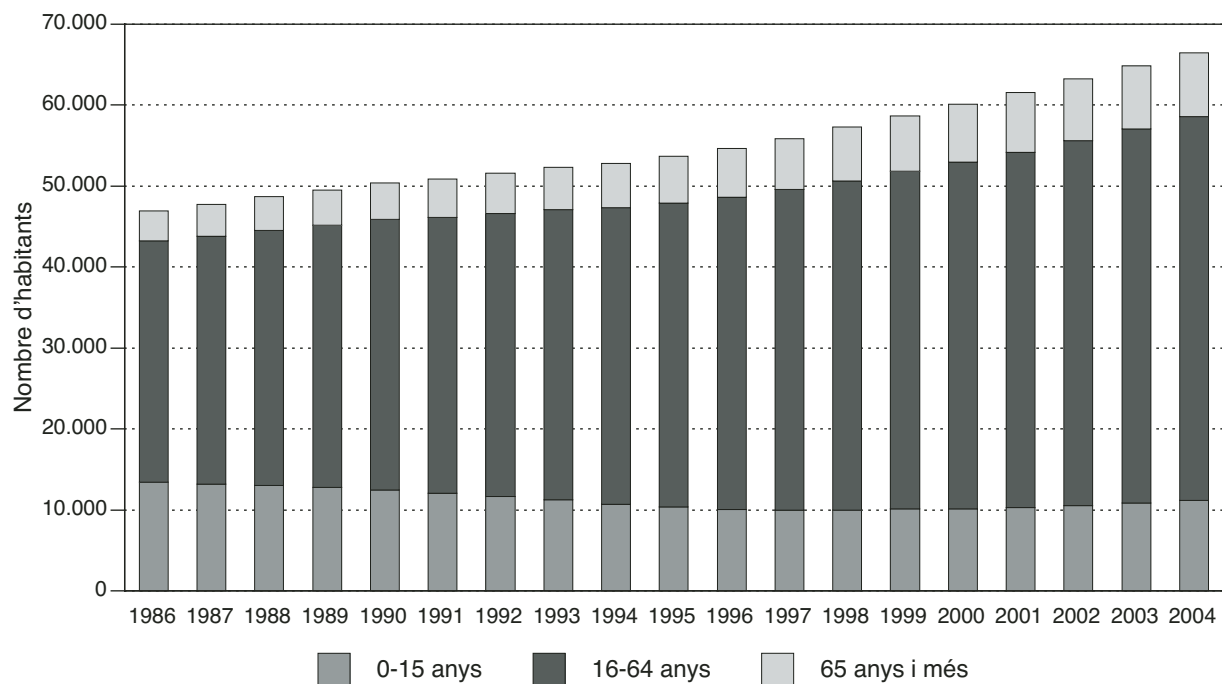

*Del 1986 al 2000, estimacions de població intercensals. Del 2001 al 2004, estimacions de població postcensals.

5.17 Estimacions de població postcensals. 2004. Municipi: Sabadell

Edats	1 de juliol			31 de desembre		
	total	homes	dones	total	homes	dones
De 0 anys	2.201	1.117	1.084	2.244	1.125	1.119
D'1 a 4 anys	8.066	4.187	3.879	8.281	4.298	3.983
De 5 a 9 anys	8.775	4.487	4.288	8.845	4.520	4.325
De 10 a 14 anys	8.880	4.520	4.360	8.871	4.519	4.352
De 15 a 19 anys	9.949	5.091	4.858	9.863	5.027	4.836
De 20 a 24 anys	13.094	6.660	6.434	12.913	6.569	6.344
De 25 a 29 anys	17.888	9.261	8.627	17.924	9.345	8.579
De 30 a 34 anys	17.176	8.964	8.212	17.778	9.295	8.483
De 35 a 39 anys	15.386	7.755	7.631	15.520	7.912	7.608
De 40 a 44 anys	14.430	7.198	7.232	14.670	7.306	7.364
De 45 a 49 anys	12.693	6.307	6.386	12.915	6.418	6.497
De 50 a 54 anys	11.273	5.411	5.862	11.230	5.388	5.842
De 55 a 59 anys	11.301	5.440	5.861	11.390	5.469	5.921
De 60 a 64 anys	8.987	4.249	4.738	9.385	4.411	4.974
De 65 a 69 anys	8.599	3.906	4.693	8.215	3.737	4.478
De 70 a 74 anys	8.723	3.807	4.916	8.766	3.836	4.930
De 75 a 79 anys	7.065	2.879	4.186	7.125	2.899	4.226
De 80 a 84 anys	4.793	1.771	3.022	4.954	1.822	3.132
De 85 a 89 anys	2.141	669	1.472	2.153	678	1.475
De 90 a 94 anys	862	217	645	890	225	665
De 95 anys i més	183	36	147	188	38	150
Total	192.465	93.932	98.533	194.120	94.837	99.283

Evolució de la distribució de la població segons els grans grups d'edat. 1986-2004*.

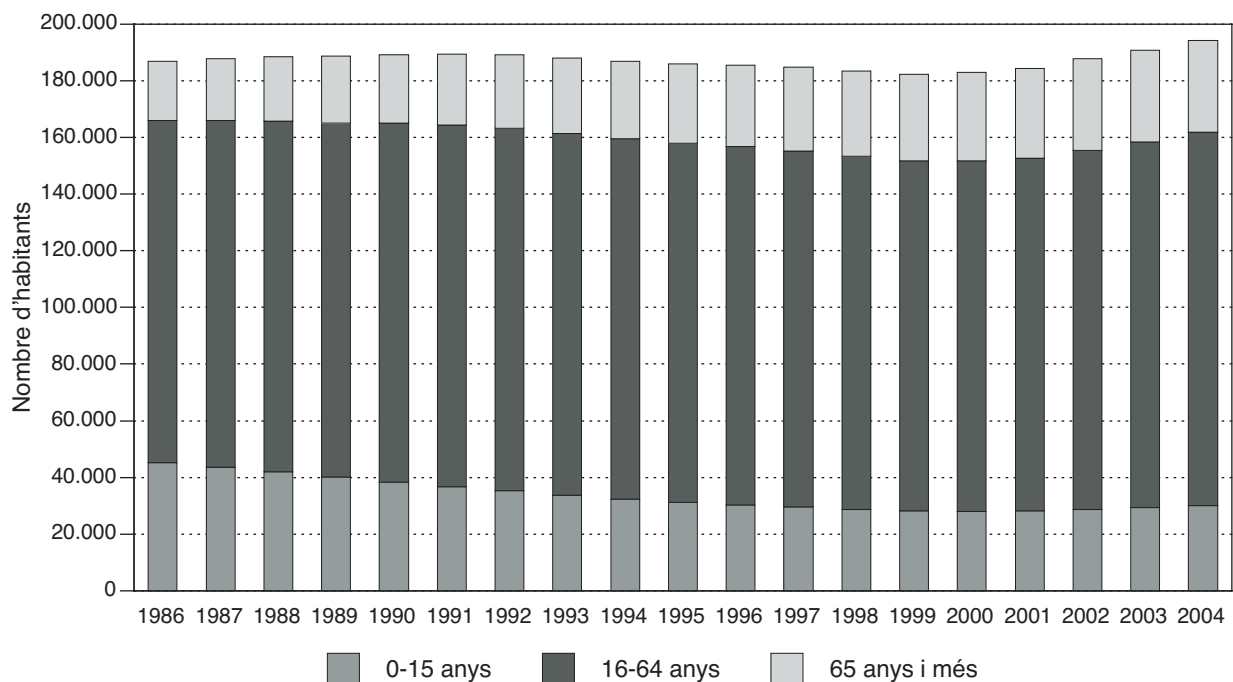

*Del 1986 al 2000, estimacions de població intercensals. Del 2001 al 2004, estimacions de població postcensals.

5.18 Estimacions de població postcensals. 2004. Municipi: Sant Boi de Llobregat

Edats	1 de juliol			31 de desembre		
	total	homes	dones	total	homes	dones
De 0 anys	891	464	427	931	508	423
D'1 a 4 anys	3.387	1.726	1.661	3.411	1.747	1.664
De 5 a 9 anys	3.616	1.817	1.799	3.663	1.834	1.829
De 10 a 14 anys	3.661	1.877	1.784	3.645	1.872	1.773
De 15 a 19 anys	4.313	2.184	2.129	4.216	2.135	2.081
De 20 a 24 anys	5.910	2.999	2.911	5.785	2.928	2.857
De 25 a 29 anys	7.624	3.965	3.659	7.508	3.905	3.603
De 30 a 34 anys	7.290	3.793	3.497	7.335	3.829	3.506
De 35 a 39 anys	6.792	3.536	3.256	6.854	3.560	3.294
De 40 a 44 anys	5.756	2.918	2.838	5.824	2.969	2.855
De 45 a 49 anys	5.356	2.563	2.793	5.360	2.572	2.788
De 50 a 54 anys	5.062	2.520	2.542	5.047	2.506	2.541
De 55 a 59 anys	5.023	2.463	2.560	5.013	2.461	2.552
De 60 a 64 anys	3.996	2.006	1.990	4.194	2.083	2.111
De 65 a 69 anys	3.521	1.710	1.811	3.428	1.657	1.771
De 70 a 74 anys	3.068	1.409	1.659	3.097	1.433	1.664
De 75 a 79 anys	2.121	873	1.248	2.165	899	1.266
De 80 a 84 anys	1.387	476	911	1.432	489	943
De 85 a 89 anys	659	201	458	678	210	468
De 90 a 94 anys	254	62	192	251	61	190
De 95 anys i més	57	10	47	52	9	43
Total	79.744	39.572	40.172	79.889	39.667	40.222

Evolució de la distribució de la població segons els grans grups d'edat. 1986-2004*.

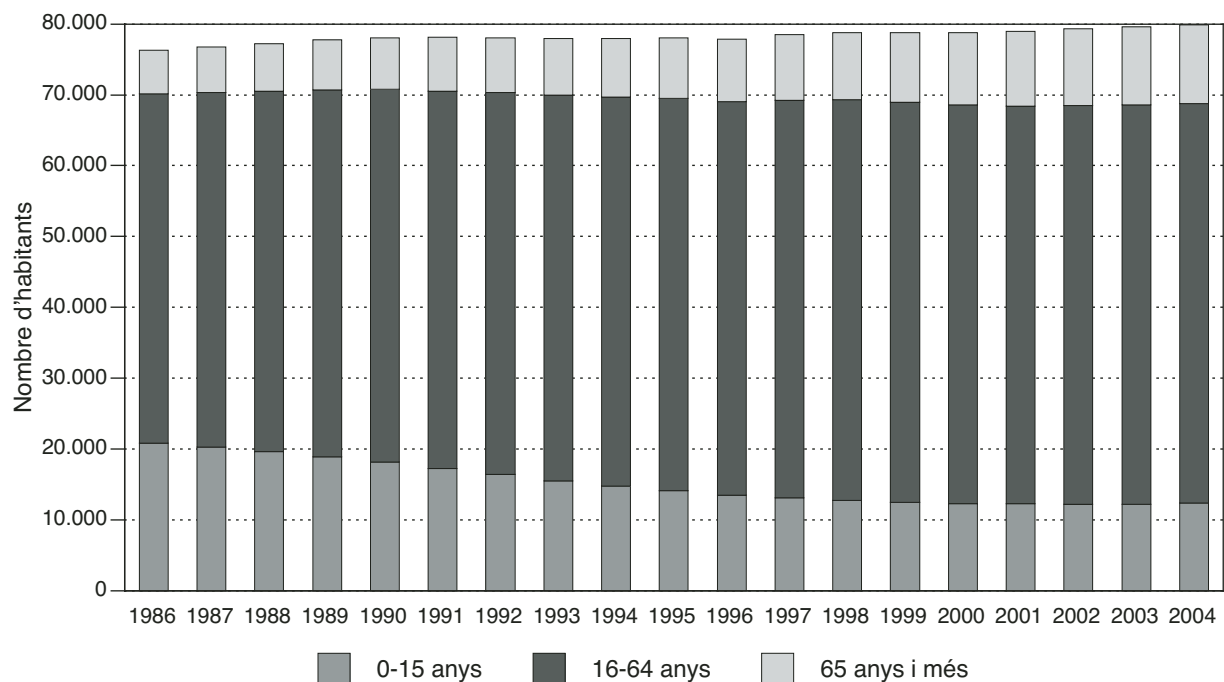

*Del 1986 al 2000, estimacions de població intercensals. Del 2001 al 2004, estimacions de població postcensals.

5.19 Estimacions de població postcensals. 2004. Municipi: Sant Cugat del Vallès

Edats	1 de juliol			31 de desembre		
	total	homes	dones	total	homes	dones
De 0 anys	1.019	515	504	1.003	513	490
D'1 a 4 anys	4.249	2.196	2.053	4.309	2.207	2.102
De 5 a 9 anys	4.719	2.533	2.186	4.837	2.585	2.252
De 10 a 14 anys	3.936	2.047	1.889	4.050	2.114	1.936
De 15 a 19 anys	3.522	1.824	1.698	3.531	1.831	1.700
De 20 a 24 anys	3.947	2.012	1.935	3.902	1.988	1.914
De 25 a 29 anys	4.783	2.319	2.464	4.747	2.312	2.435
De 30 a 34 anys	5.949	2.734	3.215	5.927	2.720	3.207
De 35 a 39 anys	6.742	3.308	3.434	6.772	3.309	3.463
De 40 a 44 anys	6.028	2.939	3.089	6.239	3.046	3.193
De 45 a 49 anys	5.067	2.482	2.585	5.113	2.490	2.623
De 50 a 54 anys	4.202	2.072	2.130	4.269	2.096	2.173
De 55 a 59 anys	3.593	1.791	1.802	3.701	1.840	1.861
De 60 a 64 anys	2.457	1.220	1.237	2.599	1.281	1.318
De 65 a 69 anys	1.823	882	941	1.793	861	932
De 70 a 74 anys	1.740	802	938	1.764	818	946
De 75 a 79 anys	1.371	588	783	1.386	605	781
De 80 a 84 anys	985	377	608	1.013	394	619
De 85 a 89 anys	551	165	386	567	167	400
De 90 a 94 anys	237	57	180	244	56	188
De 95 anys i més	61	17	44	62	18	44
Total	66.981	32.880	34.101	67.828	33.251	34.577

Evolució de la distribució de la població segons els grans grups d'edat. 1996-2004*.

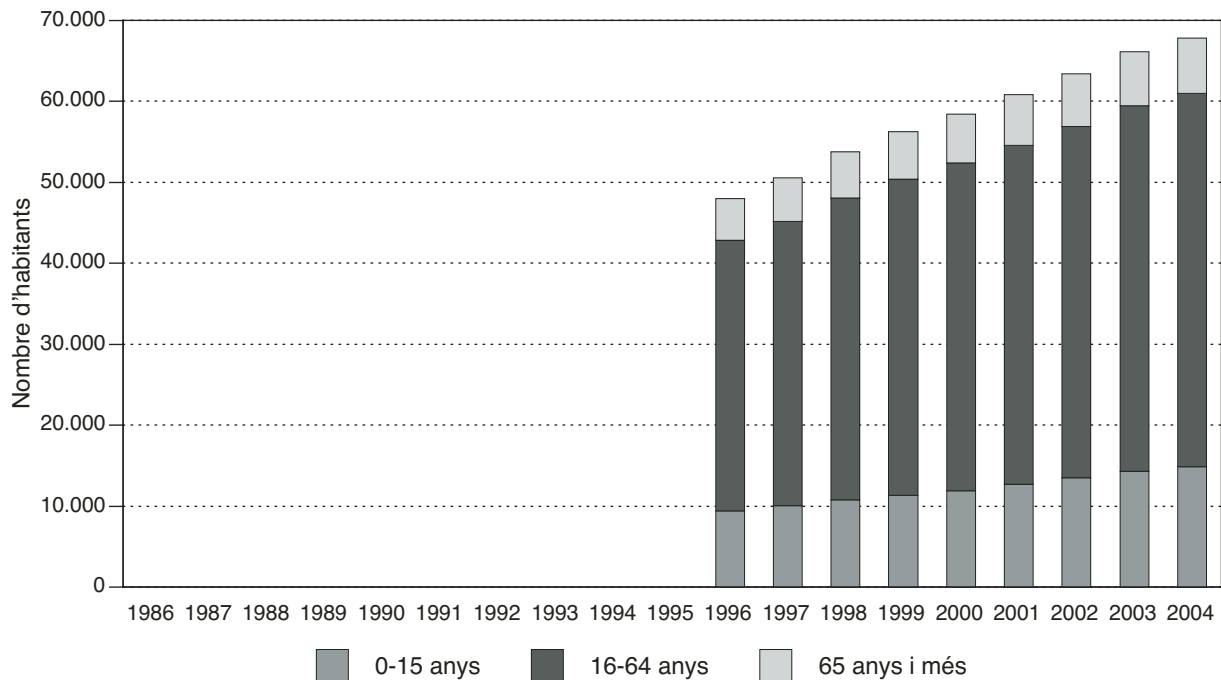

*Del 1996 al 2000, estimacions de població intercensals. Del 2001 al 2004, estimacions de població postcensals.

Nota: per a aquest municipi no disposem de dades per al període 1986-1995.

5.20 Estimacions de població postcensals. 2004. Municipi: Santa Coloma de Gramenet

Edats	1 de juliol			31 de desembre		
	total	homes	dones	total	homes	dones
De 0 anys	1.231	633	598	1.292	671	621
D'1 a 4 anys	4.196	2.108	2.088	4.281	2.160	2.121
De 5 a 9 anys	4.323	2.222	2.101	4.448	2.302	2.146
De 10 a 14 anys	4.685	2.412	2.273	4.670	2.381	2.289
De 15 a 19 anys	5.483	2.858	2.625	5.421	2.868	2.553
De 20 a 24 anys	8.294	4.284	4.010	8.078	4.155	3.923
De 25 a 29 anys	11.567	6.244	5.323	11.457	6.199	5.258
De 30 a 34 anys	10.540	5.753	4.787	10.825	5.964	4.861
De 35 a 39 anys	8.969	4.676	4.293	9.133	4.774	4.359
De 40 a 44 anys	7.227	3.739	3.488	7.386	3.844	3.542
De 45 a 49 anys	6.788	3.346	3.442	6.831	3.384	3.447
De 50 a 54 anys	6.869	3.223	3.646	6.708	3.171	3.537
De 55 a 59 anys	8.286	3.892	4.394	8.166	3.812	4.354
De 60 a 64 anys	7.191	3.561	3.630	7.406	3.626	3.780
De 65 a 69 anys	5.753	2.891	2.862	5.637	2.832	2.805
De 70 a 74 anys	4.667	2.200	2.467	4.699	2.217	2.482
De 75 a 79 anys	3.335	1.361	1.974	3.374	1.397	1.977
De 80 a 84 anys	2.091	720	1.371	2.164	743	1.421
De 85 a 89 anys	1.015	302	713	1.008	303	705
De 90 a 94 anys	394	111	283	405	115	290
De 95 anys i més	101	25	76	99	24	75
Total	113.005	56.561	56.444	113.488	56.942	56.546

Evolució de la distribució de la població segons els grans grups d'edat. 1986-2004*.

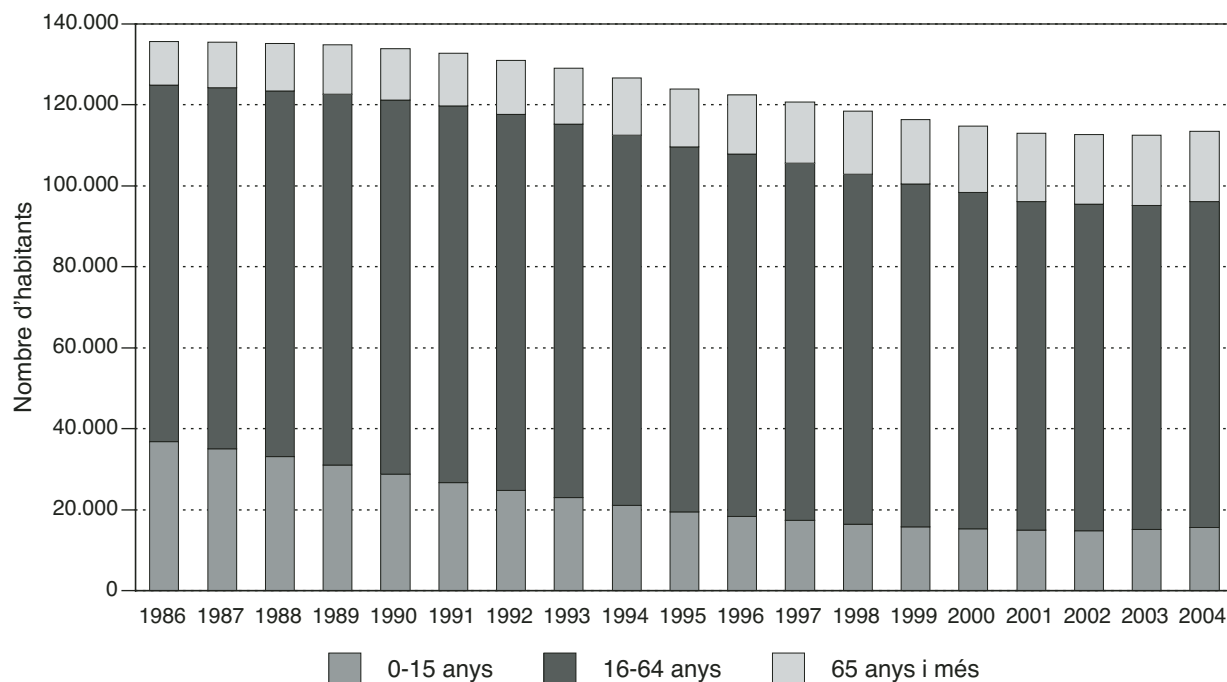

*Del 1986 al 2000, estimacions de població intercensals. Del 2001 al 2004, estimacions de població postcensals.

5.21 Estimacions de població postcensals. 2004. Municipi: Tarragona

Edats	1 de juliol			31 de desembre		
	total	homes	dones	total	homes	dones
De 0 anys	1.539	793	746	1.684	869	815
D'1 a 4 anys	5.262	2.677	2.585	5.492	2.791	2.701
De 5 a 9 anys	5.636	2.915	2.721	5.746	2.974	2.772
De 10 a 14 anys	5.689	2.917	2.772	5.753	2.936	2.817
De 15 a 19 anys	6.392	3.321	3.071	6.410	3.336	3.074
De 20 a 24 anys	8.406	4.305	4.101	8.441	4.342	4.099
De 25 a 29 anys	10.892	5.595	5.297	11.052	5.680	5.372
De 30 a 34 anys	10.310	5.197	5.113	10.723	5.467	5.256
De 35 a 39 anys	9.684	4.932	4.752	9.806	5.020	4.786
De 40 a 44 anys	8.981	4.365	4.616	9.183	4.489	4.694
De 45 a 49 anys	8.382	4.083	4.299	8.552	4.150	4.402
De 50 a 54 anys	7.396	3.623	3.773	7.413	3.641	3.772
De 55 a 59 anys	7.048	3.428	3.620	7.191	3.507	3.684
De 60 a 64 anys	5.518	2.623	2.895	5.789	2.731	3.058
De 65 a 69 anys	4.925	2.245	2.680	4.728	2.141	2.587
De 70 a 74 anys	4.908	2.143	2.765	4.938	2.175	2.763
De 75 a 79 anys	4.018	1.698	2.320	4.043	1.704	2.339
De 80 a 84 anys	2.665	1.005	1.660	2.753	1.040	1.713
De 85 a 89 anys	1.246	415	831	1.267	415	852
De 90 a 94 anys	486	144	342	496	146	350
De 95 anys i més	96	27	69	104	29	75
Total	119.479	58.451	61.028	121.564	59.583	61.981

Evolució de la distribució de la població segons els grans grups d'edat. 1986-2004*.

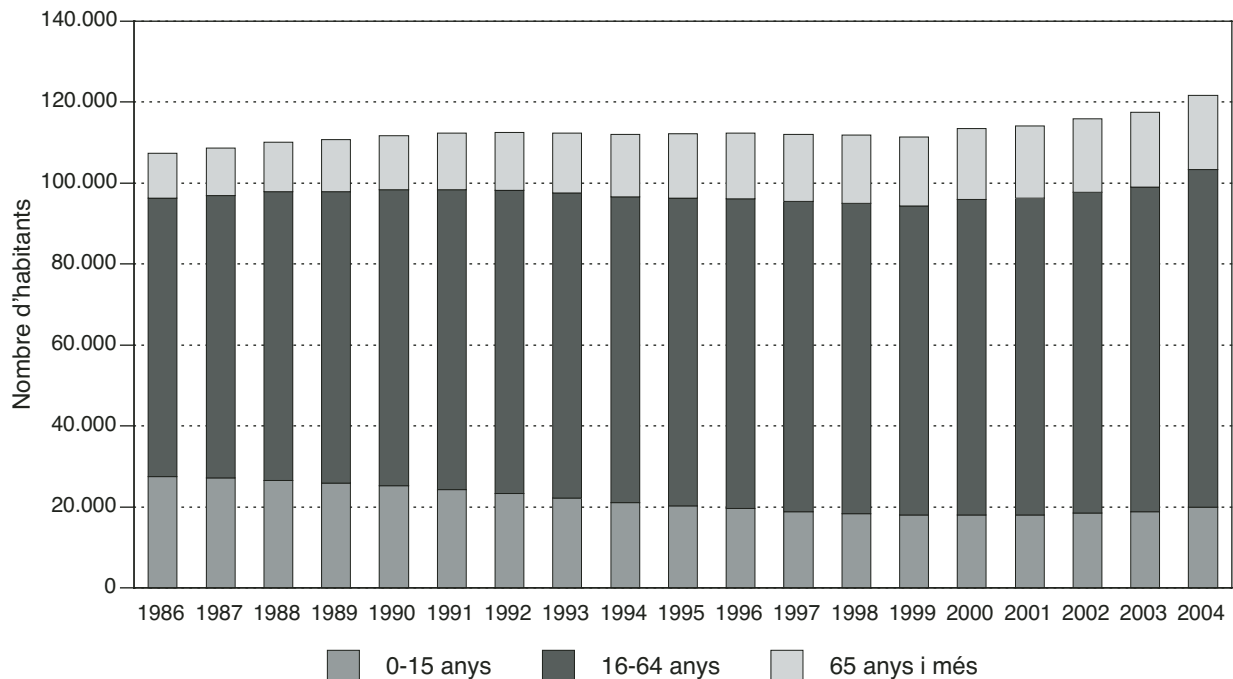

*Del 1986 al 2000, estimacions de població intercensals. Del 2001 al 2004, estimacions de població postcensals.

5.22 Estimacions de població postcensals. 2004. Municipi: Terrassa

Edats	1 de juliol			31 de desembre		
	total	homes	dones	total	homes	dones
De 0 anys	2.525	1.289	1.236	2.655	1.325	1.330
D'1 a 4 anys	8.489	4.407	4.082	8.761	4.530	4.231
De 5 a 9 anys	8.709	4.539	4.170	8.881	4.643	4.238
De 10 a 14 anys	8.566	4.426	4.140	8.603	4.444	4.159
De 15 a 19 anys	9.336	4.721	4.615	9.350	4.760	4.590
De 20 a 24 anys	12.281	6.244	6.037	12.185	6.187	5.998
De 25 a 29 anys	18.086	9.303	8.783	18.244	9.419	8.825
De 30 a 34 anys	18.143	9.689	8.454	18.643	9.943	8.700
De 35 a 39 anys	15.822	8.277	7.545	16.067	8.485	7.582
De 40 a 44 anys	13.967	7.128	6.839	14.246	7.281	6.965
De 45 a 49 anys	12.300	6.160	6.140	12.570	6.260	6.310
De 50 a 54 anys	10.643	5.313	5.330	10.756	5.378	5.378
De 55 a 59 anys	9.996	4.904	5.092	10.045	4.955	5.090
De 60 a 64 anys	7.930	3.758	4.172	8.309	3.928	4.381
De 65 a 69 anys	7.548	3.367	4.181	7.268	3.235	4.033
De 70 a 74 anys	7.831	3.431	4.400	7.805	3.402	4.403
De 75 a 79 anys	6.269	2.488	3.781	6.336	2.544	3.792
De 80 a 84 anys	4.200	1.589	2.611	4.338	1.634	2.704
De 85 a 89 anys	1.962	633	1.329	2.001	643	1.358
De 90 a 94 anys	783	204	579	776	194	582
De 95 anys i més	153	12	141	160	15	145
Total	185.539	91.882	93.657	187.999	93.205	94.794

Evolució de la distribució de la població segons els grans grups d'edat. 1986-2004*.

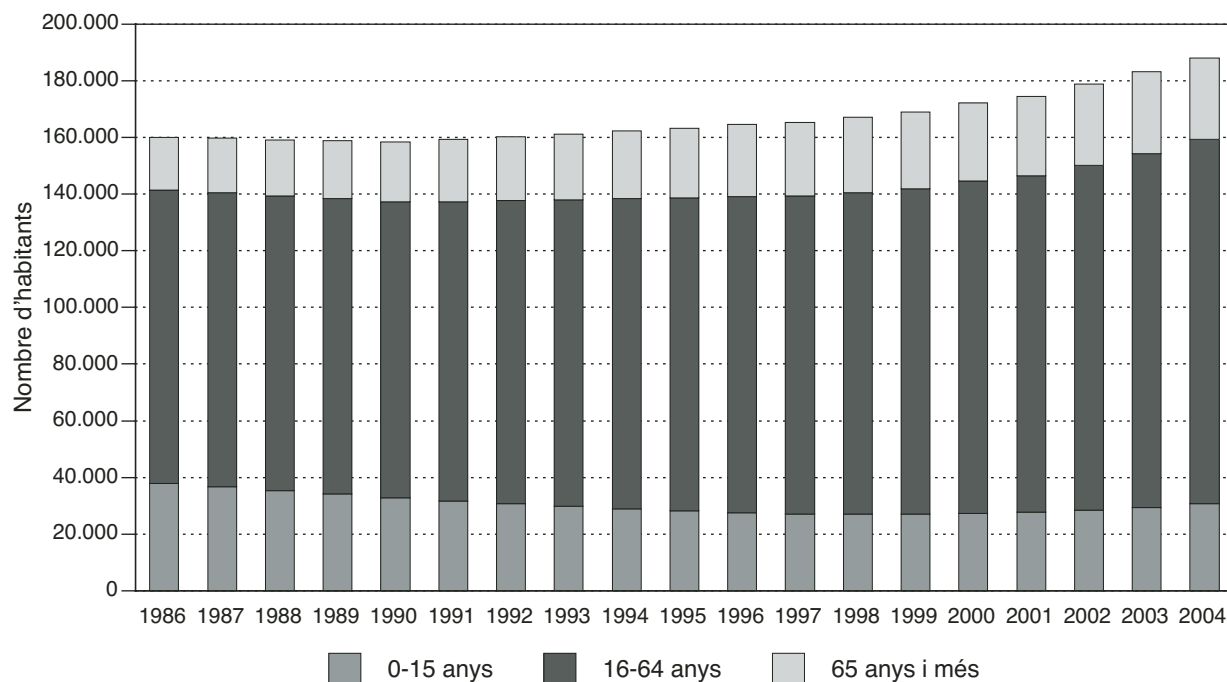

*Del 1986 al 2000, estimacions de població intercensals. Del 2001 al 2004, estimacions de població postcensals.

5.23 Estimacions de població postcensals. 2004. Municipi: Viladecans

Edats	1 de juliol			31 de desembre		
	total	homes	dones	total	homes	dones
De 0 anys	822	416	406	839	421	418
D'1 a 4 anys	2.880	1.470	1.410	2.948	1.509	1.439
De 5 a 9 anys	2.908	1.531	1.377	2.929	1.543	1.386
De 10 a 14 anys	2.799	1.426	1.373	2.803	1.442	1.361
De 15 a 19 anys	3.024	1.512	1.512	2.984	1.477	1.507
De 20 a 24 anys	4.056	1.977	2.079	3.993	1.926	2.067
De 25 a 29 anys	6.337	3.183	3.154	6.250	3.137	3.113
De 30 a 34 anys	6.628	3.468	3.160	6.750	3.552	3.198
De 35 a 39 anys	5.650	2.942	2.708	5.711	2.966	2.745
De 40 a 44 anys	4.331	2.202	2.129	4.453	2.268	2.185
De 45 a 49 anys	3.733	1.847	1.886	3.743	1.842	1.901
De 50 a 54 anys	3.439	1.676	1.763	3.444	1.680	1.764
De 55 a 59 anys	3.372	1.707	1.665	3.404	1.722	1.682
De 60 a 64 anys	2.709	1.368	1.341	2.828	1.413	1.415
De 65 a 69 anys	2.216	1.056	1.160	2.187	1.047	1.140
De 70 a 74 anys	1.831	886	945	1.855	899	956
De 75 a 79 anys	1.168	511	657	1.219	531	688
De 80 a 84 anys	767	292	475	772	295	477
De 85 a 89 anys	350	100	250	363	109	254
De 90 a 94 anys	158	40	118	155	37	118
De 95 anys i més	27	4	23	27	3	24
Total	59.205	29.614	29.591	59.657	29.819	29.838

Evolució de la distribució de la població segons els grans grups d'edat. 1986-2004*.

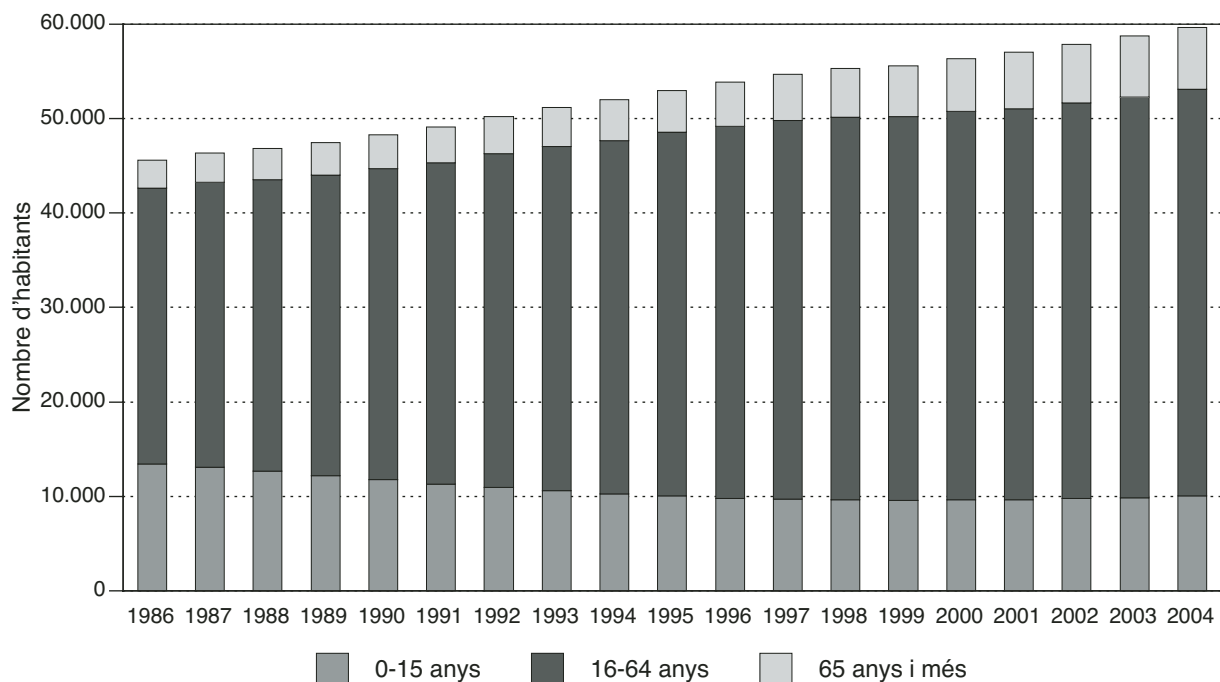

*Del 1986 al 2000, estimacions de població intercensals. Del 2001 al 2004, estimacions de població postcensals.

5.24 Estimacions de població postcensals. 2004. Municipi: Vilanova i la Geltrú

Edats	1 de juliol			31 de desembre		
	total	homes	dones	total	homes	dones
De 0 anys	685	367	318	697	366	331
D'1 a 4 anys	2.640	1.318	1.322	2.736	1.381	1.355
De 5 a 9 anys	2.736	1.404	1.332	2.826	1.444	1.382
De 10 a 14 anys	2.678	1.314	1.364	2.677	1.293	1.384
De 15 a 19 anys	2.948	1.537	1.411	2.978	1.572	1.406
De 20 a 24 anys	3.670	1.842	1.828	3.674	1.837	1.837
De 25 a 29 anys	4.864	2.529	2.335	4.863	2.523	2.340
De 30 a 34 anys	5.084	2.579	2.505	5.187	2.636	2.551
De 35 a 39 anys	5.133	2.586	2.547	5.189	2.608	2.581
De 40 a 44 anys	4.625	2.266	2.359	4.718	2.336	2.382
De 45 a 49 anys	4.324	2.205	2.119	4.447	2.269	2.178
De 50 a 54 anys	3.594	1.769	1.825	3.643	1.784	1.859
De 55 a 59 anys	3.234	1.628	1.606	3.322	1.674	1.648
De 60 a 64 anys	2.690	1.295	1.395	2.796	1.342	1.454
De 65 a 69 anys	2.565	1.230	1.335	2.502	1.206	1.296
De 70 a 74 anys	2.615	1.135	1.480	2.631	1.139	1.492
De 75 a 79 anys	2.024	846	1.178	2.032	833	1.199
De 80 a 84 anys	1.302	502	800	1.354	528	826
De 85 a 89 anys	582	191	391	596	198	398
De 90 a 94 anys	206	58	148	208	56	152
De 95 anys i més	49	16	33	48	16	32
Total	58.248	28.617	29.631	59.124	29.041	30.083

Evolució de la distribució de la població segons els grans grups d'edat. 1986-2004*.

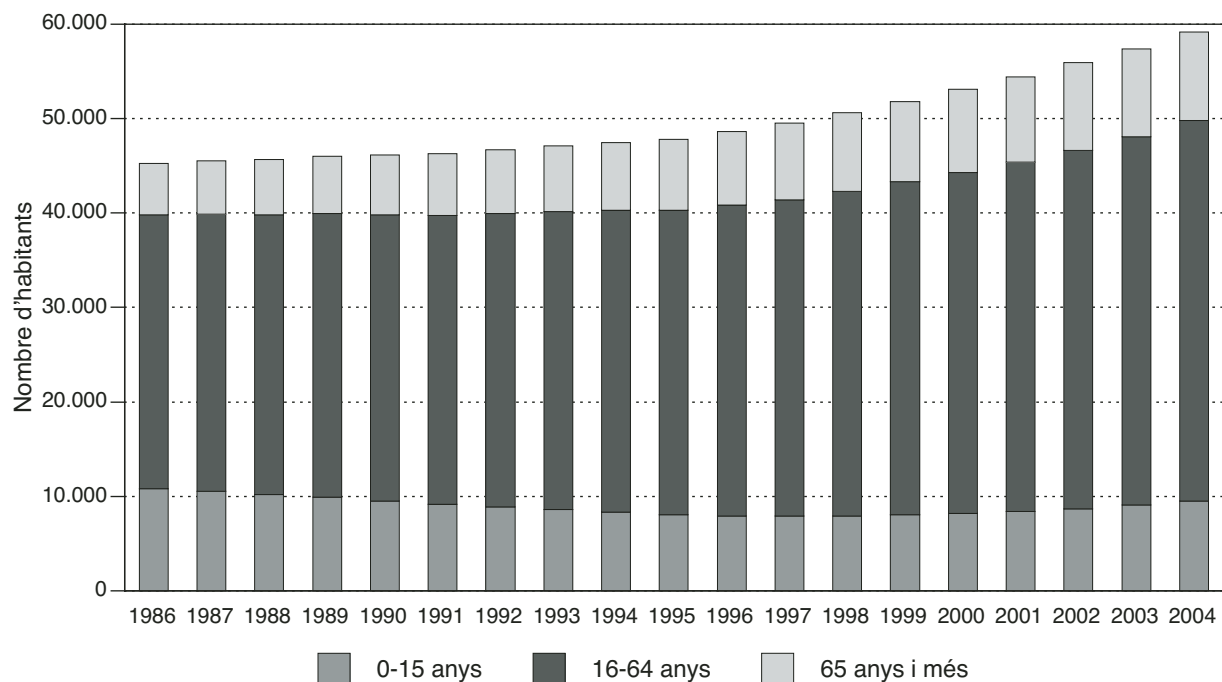

*Del 1986 al 2000, estimacions de població intercensals. Del 2001 al 2004, estimacions de població postcensals.

